Director
LEÃO VELLOSO

Correio da Manhã

Proprietario
EDMUNDO BITTENCOURT

Endereço telegraphico — "CORREOMANHA"
Impresso em papel de HOLMBERG BECH & Cª. — Stockolmo e Rio

Director, 1358, C.—Red. 5698, C.—Administração, 37, Central
Impresso em papel de NORDSKOG & Cª. — Christiania — Rio

ANNO XX — N. 8.021
Gerente — V. A. DUARTE FELIX

RIO DE JANEIRO — QUARTA-FEIRA, 16 DE FEVEREIRO DE 1921

REDACÇÃO
Largo da Carioca n. 13

O MOMENTO INTERNACIONAL — Serviços da Associated Press, Havas, Americana e correspondentes especiaes

Os communistas preparavam uma revolução que estalaria simultaneamente na França, Italia e Hespanha

Os elementos trabalhistas da Camara dos Communs exigem a divulgação de certos documentos relativos aos acontecimentos de Cork

Estala na India um serio movimento revolucionario

A CONFERENCIA DE LONDRES

Von Simons salienta a necessidade da revisão do Tratado de Versalhes

Paris, 15 — Communicam de Moguncia:

"O discurso do ministro de Estrangeiros da Allemanha, o sr. von Simons, em Stuttgart, tem sido muito commentado nesta cidade.

A impressão geral é que o sr. von Simons procurou com as suas declarações rebater o recente discurso do primeiro ministro britannico, o sr. Lloyd George, em Birmingham.

O sr. von Simons affirmou que as rendas das populações allemãs teriam de soffrer um novo imposto de 20 °|° com as novas imposições dos alliados e que os neutros eram contrarios á taxa de 12 °|° que as potencias da "Entente" querem lançar sobre as exportações da Allemanha. O ministro de Estrangeiros do gabinete de Berlim assignalou ainda a necessidade da revisão do Tratado de Versalhes com a cooperação dos americanos do Norte e annunciou que as contra-propostas allemãs serão baseadas em condições praticas e de pagamentos que a Allemanha pode fazer.

O sr. von Simons, por ultimo, declarou que os delegados allemães á Conferencia de Londres procurarão obter que a mão de obra allemã seja aproveitada nos trabalhos de reparação das regiões devastadas."

Paris, 15 — O ex-chefe do governo grego, o sr. Venizelos, esteve em conferencia com o presidente do Conselho de Ministros o sr. Briand.

E' muito provavel que os dois politicos tenham tratado das questões de interesse para a Grecia que vão ser debatidas na Conferencia de Londres.

Bruxellas, 15 — O Ministerio esteve reunido hontem. Foram trocadas idéas a proposito da Conferencia de Londres e da attitude que o governo belga assumirá nas questões que vão ser discutidas pela referida Conferencia, na qual a Belgica estará representada pelos ministros de Estrangeiros e das Finanças, os srs. Jaspar e Theunis.

O Conselho de Ministros resolveu que a Belgica não adherirá ao art. 13° da Liga das Nações, sobre a arbitragem obrigatoria, salvo se obedecer ao principio da reciprocidade.

Roma, 15 — O sr. Piolitti, presidente do Conselho de Ministros, recebeu em audiencia o sr. Calogeropoulos, primeiro ministro da Grecia.

O sr. Calogeropoulos está de passagem nesta capital com destino a Londres onde vae participar da Conferencia alliado-grego-turca.

Londres, 15 — O primeiro ministro Lloyd George, respondendo hoje nos Communs ao sr. Herbert Asquith, declarou que a imminencia da reunião de Londres desaconselhava a discussão, perante aquella Camara, do Tratado de Sevres e dos resultados da Conferencia de Paris. A inopportunidade do debate publico dessa materia era evidente. Ademais, cumpria notar que as contra-propostas allemãs ainda não eram conhecidas.

O orador, exprimindo a sua viva sympathia pelo chefe do gabinete francez, o sr. Briand, declarou que a Conferencia de Paris não póde de modo nenhum ser considerada como a revisão ou repudio do Tratado de Versalhes. O que a Conferencia de Paris tinha feito, era-lhe permittido pela letra do Tratado de Versalhes. A Conferencia havia chegado a accordo sobre a quantia fixa, claramente definida a ser reclamada da Allemanha. As propostas feitas da Conferencia de Paris differiam das anteriormente feitas, sobretudo pelo accrescido do systema de annuidades cujo montante será maior ou menor, segundo o valor da exportação allemã.

Relativamente ao Tratado de Sevres, eram ainda ignoradas as proposições que deveriam ser submettidas á Conferencia. O supremo interesse do imperio britannico, bem como no mundo inteiro, era que a paz reinasse emfim no medio-Oriente e na Europa Central.

Berlim, 15 — O *Berliner Tageblatt* informa que o sr. Bergmann não voltou agora a Paris encarregado de nenhuma missão de caracter particular. O delegado principal da Allemanha á commissão de Reparações tinha ido a Paris, segundo affirma o *Tageblatt* unica e exclusivamente para attender aos negocios correntes da missão.

Berlim, 15 — O *Berliner Tageblatt* commenta o boato propalado de que a delegação allemã á conferencia de Londres levava a incumbencia de propor como total da indemnização a pagar aos alliados a somma de oitenta billiões de marcos, ouro. O jornal recusa-se a acreditar em semelhante boato, declarando que admittir o pagamento de oitenta billiões de marcos seria rematada loucura.

NA RUSSIA DOS SOVIETS

O QUE TROTZKY PENSA E DISSE SOBRE A SITUAÇÃO

A Russia burgueza comparada com a sovietista era um paraiso

Depois de Lenine ter falado na penultima sessão do congresso dos "soviets" com franqueza rude, chegou agora a vez de Trotsky dizer se não toda pelo menos uma parte da verdade.

Segundo Trotsky, a vida economica da Russia está inteiramente arruinada, não só pela luta contra inimigos externos e internos, mas tambem pela carencia de uma bôa organização. Não existe nenhum plano economico. "A revolução proletaria — disse — tomando a fórma de guerra civil, converteu-se num factor de decomposição das forças economicas e das bases technicas da producção." E' um grande perigo. O Estado Socialista, que está em Marka e que não é senão uma fórma transitoria para a preparação da sociedade communista, póde soterrar-se sob o peso dos seus proprios defeitos, o que, constituiria um golpe mortal para o ideal communista.

Para conjurar o perigo é preciso em primeiro logar elaborar um plano capaz de harmonizar todas as ramificações da producção. E' certo que já existe um Conselho Supremo de Economia Nacional; esse organismo, porém, não cumpre de nenhum modo a sua missão. Apezar das dezenas de milhar de empregados que o conselho occupa e das toneladas de papel que consome, apenas conseguiu crear uma burocracia centralista, privando de independencia as organizações locaes e matando toda a iniciativa privada.

Trotsky reconhece que o burocratismo é um mal terrivel e que esta peste acaba de tomar na Russia um caracter verdadeiramente monstruoso. Em Moscou por cada tres habitantes ha um funccionario dos "soviets". E' preciso lutar contra esta terrivel enfermidade, que ameaça o prestigio e a vida do novo regimen. O que é mão é que cada communista aspira sempre a um emprego em qualquer parte ainda que para o exercer não tenha capacidade alguma. E como para ser funccionario é preciso ser communista, muita gente ingressa no partido communista só para ser burocrata.

O burocratismo e o centralismo são tanto mais perigosos quanto é certo que são fócos de rebeldia contra o governo sovietista. "O descontentamento das multidões — diz Trotsky — póde crear graves complicações inclusivamente até uma insurreição geral.

O gravissimo é que a producção está paralyzada. Produz-se pouquissimo. "Até agora — diz o orador — temos vivido quasi exclusivamente do que o passado nos legou. O nivel economico das multidões tem baixado consideravelmente. Nos tempos do czarismo os revolucionarios para captivarem com a sua propaganda a multidão, falavam da miseria das classes trabalhadoras, á qual oppunham a riqueza da burguezia. Agora os inimigos da Republica dos "soviets" recorrem a processos de propaganda identica: falam da miseria do povo, oppondo-lhe o luxo da denominada "nova burguezia".

E' necessario terminar com tal estado de coisas o mais breve possivel, porque o perigo é gravissimo. Toda a gente confia na desmobilização do exercito vermelho. Isso porém é um erro. Primeiro porque a Republica dos *soviets* precisa de tropas para se defender dos seus inimigos de hoje e de amanhã. Segundo: Porque não será a desmobilização que dará remedio á crise actual. O que faz falta não é a mão de obra, mas uma boa organização do trabalho, a utilização racional de todas as riquezas do paiz. E' uma vergonha que os socialistas sejam neste campo inferiores aos burguezes.

— E somos, não ha duvida — grita-se na sala.

— Pois é preciso aprender a superar a elles — replica Trotsky. [illegible]

[illegible]

Solenne abertura do Parlamento Britannico

A cerimonia não deixou de ter o seu aspecto sinistro, devido aos temores de demonstrações hostis da parte de certos agitadores

A fala do throno lida por sua magestade

Londres, 15 — O parlamento reiniciou hoje os seus trabalhos, depois de umas ferias que duraram sete semanas. Essa sessão é considerada como tendo uma grande importancia, visto como se prenunciam novos horizontes politicos, como a deserção de velhos conservadores da colligação, que, alliados aos liberaes independentes e com o apoio do bloco parlamentar trabalhista, ameaçam levantar uma bandeira de combate ao actual governo.

Revestiu-se de toda a solennidade a partida do cortejo real do palacio de Buckingham para a Westminster. Os soldados da Guarda Real abandonaram seus uniformes kaki e appareceram com os seus novos uniformes, com as suas boinas de pelle de urso, calças vermelhas e calças azues.

Mão grado o seu ar de solennidade, as cerimonias não deixaram de ter o seu aspecto sinistro, devido aos temores de demonstrações hostis da parte de alguns agitadores sinn-feiners que pudessem surgir de momento. Por este motivo, e como acontecera na sessão do anno passado, foram adoptadas as mais sérias medidas de precaução, afim de não ficarem ao alcance de qualquer attentado suas majestades e para evitar incidentes dentro ou fóra das duas casas do parlamento.

Não foi permittida a permanencia do povo nas galerias ou corredores, e fortes reforços da policia militar e de guardas foram postados nas immediações de Westminster e na Whitehall. Em differentes pontos estrategicos foram postados soldados armados como medida de prevenção, para o caso de serem insufficientes as medidas de segurança adoptadas.

Centenas de milhares de pessoas enchiam as ruas, desde as primeiras horas da manhã, esperando assistir á passagem do cortejo real. Pouco antes do meio dia, o rei, a rainha, o principe de Galles, o duque de York e outros membros dignitarios da côrte deixaram o palacio, com destino ao parlamento.

Em todo o trajecto, os reis receberam grandes manifestações da parte do povo. A' entrada da Camara dos Lords, o rei Jorge e a rainha Mary foram recebidos com o cerimonial antigo, sendo conduzidos aos vestiarios, e depois á tribuna real pelo lord camarista. Ahi o soberano, vestido na roupagem tradicional dessas cerimonias, tendo á sua direita o principe de Galles, deu inicio á leitura do discurso da corôa.

Os embaixadores hespanhol, francez, italiano e japonez fizeram-se conduzir á Westminster em suas novas carruagens officiaes.

Em vista da situação actual, deixaram de ser obedecidos certos detalhes do cerimonial, que datam de 1605.

Londres, 15 — Grande parte da opposição ao governo na sessão legislativa hoje inaugurada referir-se-á á administração britannica na Irlanda, girando os principaes commentarios em torno do ultimo relatorio do commandante militar de Cork, sobre os incidentes naquella cidade. Os elementos trabalhistas da Camara, formando ao lado da opposição liberal, exigem a divulgação de certos documentos daquelle relatorio, os quaes, segundo elles, evidenciam a responsabilidade das tropas da corôa, naquelles tristes acontecimentos. A politica financeira e a crise do trabalho merecerão egualmente a critica da representação operaria. Além disso, estão annunciadas varias interpellações sobre a gestão de diversos serviços publicos.

O relatorio do general Strickland sobre os incendios de Cork, cuja publicação está sendo protelada, ao que se diz em fonte autorizada, não exclue a responsabilidade dos soldados da corôa naquelles graves acontecimentos, embora procure attribuir aos sinn-feiners a iniciativa dos factos que determinaram as represalias.

Outro ponto do relatorio está em contradição com os resultados do inquerito procedido pela commissão especial do Partido Trabalhista. O general diz que os tumultos de Cork se deram logo após a emboscada de Dillon-Cross, emquanto que o relatorio da commissão do Partido Trabalhista attesta que os incendios se verificaram muito antes daquelle facto. Affirma ainda o general Strickland que varios habitantes de Cork participaram do saque que se seguiu aos incendios.

Londres, 15 — O discurso do rei, hoje, na sessão de reabertura do parlamento, foi uma oração breve, mas abrangeu todas as questões vitaes que o governo defronta.

Logo no inicio, s. majestade se referiu á proxima conferencia de Londres, em que tomarão parte os alliados e os representantes da Allemanha e da Turquia. "Espero confiadamente — disse o soberano — que por esse meio se poderá conseguir alguma coisa em favor da applicação dos tratados de paz, do restabelecimento da concordia na Europa e da restauração da tranquillidade no Oriente. Desejo mesmo que as negociações para um accordo commercial com a Russia possam chegar a uma conclusão feliz."

Referindo-se á Irlanda, o rei disse: "A situação na Irlanda ainda me afflige. Uma parte desorientada do povo irlandez persiste no emprego de methodos criminosos de violencia, com o objectivo de estabelecer uma republica independente. Nem a unidade irlandeza, nem o governo autonomo podem ser conseguidos pelos meios empregados.

"Os preparativos para tornar effectivo o decreto sobre o governo da Irlanda estão agora proseguindo perfeitamente bem. Espero que num futuro proximo, o povo se resolverá a repudiar a violencia e a trabalhar pelo acto da corôa que lhe confere as responsabilidades de um governo autonomo e lhe fornece elementos para que, por meios constitucionaes, consiga formar a unidade irlandeza".

Sobre a falta de trabalho, o rei disse: "O mais premente problema que tendes a resolver é sem duvida o da falta de trabalho consequente ás restricções impostas ao commercio em todo o mundo. Essa situação póde ser alliviada, mas não solucionada por meio de leis. Esse problema, com as suas graves consequencias para centenas de milhares de concidadãos, constantemente está merecendo a attenção dos ministros, que visam restabelecer o commercio e a prosperidade. Sereis, pois, convidados a elaborar um projecto sobre a situação dos desempregados, de accordo com o acto anterior que assegura protecção aos sem trabalho." Esse acto a que se refere o soberano determina que os que estão empregados paguem uma contribuição em favor dos que não têm emprego, recebendo, em paga, a assistencia do governo, no caso de perderem a sua collocação.

Proseguindo, disse o soberano: "Tambem deve ser apresentado, na Camara dos Communs, um projecto que determinará sobre as garantias ás industrias essenciaes á vida do paiz e cuidará de resolver certos aspectos de uma competição industrial anormal."

"Espero que esses esforços serão secundados pela leal e franca cooperação de patrões e empregados, porque, por meio desse auxilio da parte do capital e do trabalho, numa atmosphera de mutua confiança, se poderá encontrar, o mais rapidamente possivel, uma solução para esse tão grave problema."

O rei communicou que o governo está resolvido a reduzir as despesas, reduzindo-as o mais que possa, sem affectar os interesses do imperio. Será tambem apresentado um projecto concernente á venda de bebidas alcoolicas, inspirado na experiencia ganha com a guerra.

Von Simons pronuncia em Moguncia importante discurso sobre as resoluções tomadas na Conferencia de Paris

Continúa a crise ministerial portugueza

A questão irlandeza

Os sinn-feiners e a cessão de terras aos ex-combatentes

Dublin 15, — Os sinn-feiners publicaram um boletim ameaçando de morte todo e qualquer irlandez que facilite ou negocie com os ex-combatentes a cessão de terras no districto de Newmarket.

Essa ameaça é devido á recente resolução do governo britannico pela qual seriam adquiridas terras na Irlanda para os ex-combatentes, como solução para a crise de habitações que assoberba a Grã-Bretanha.

Belfast 15 — Os jornaes noticiam que os sinn-feiners atacaram um trem conduzindo tropas, proximo de Ballinhassing.

Belfast, 15, — Foi preso hontem em Dublin N. J. Crowley membro do grupo dos sinn-feiners.

Londres 15 — Communicam de Dublin:

"Nesses ultimos dias, muitos correios inglezes da região de Bandry têm sido capturados pelos fenianos e conduzidos para logar ignorado. Todavia, não foi até agora registrado nenhuma apprehensão de valores conduzidos pelos mesmos correios".

Londres, 15. — Noticias provenientes de Dublin asseguram que o sr. De Valera, presidente da pseuda Republica Irlandeza, presidiu em fins do mez passado uma sessão da Dailei-Reann.

No discurso que então pronunciou, o chefe do movimento feniano accusou o sr. Lloyd George de estar desenvolvendo manobras tendentes a collocar mal perante o Mundo aquelles que — no dizer do orador — são os legitimos representantes da nação irlandeza. E dessa maneira, o Mundo vivia illudido pelos argumentos capciosos do primeiro ministro britannico e por elle mesmo architectados em desfavor dos republicanos finlandezes.

Londres, 15 — O sr. Adamson, que acaba de demittir-se do cargo de presidente do Partido Trabalhista Britannico, falando hontem em um concorridissimo comicio trabalhista, declarou que sempre esperou fossem attendidos os pedidos dos chefes fenianos para que pudessem tratar com o governo inglez em egualdade de condições dos seus representantes. Todavia, esta esperança se dissipára quando o sr. Lloyd George declarou que a lei marcial seria applicada a quaesquer pessoas suspeitas das diversas regiões da Irlanda.

Londres, 15 — Telegramma de Cork:

"Na "gare" de Innishannon um grupo de republicanos atacou um trem de passageiros, em que viajava um destacamento militar, travando com elle encarniçada peleja. Da refrega resultou a morte de seis passageiros e de dois republicanos, tendo ficado feridos seis soldados e varios viajantes."

Écos da visita dos reis dos belgas ao Brasil

Bruxellas, 15— A "Nation Belge" refere que o director do "Comptoir Belge" do Rio de Janeiro, que acaba de regressar á Belgica, confirmou que a visita do rei Alberto e da rainha Elizabeth ao Brasil deixou ahi por toda a parte em todas as camadas sociaes, excellente impressão.

O referido director accrescentou que os brasileiros continuavam a cercar os belgas de todas as attenções.

As ultimas eleições na Africa do Sul

Johannesburg, 15 — Pelos resultados completos das recentes eleições, verifica-se que o partido governista, chefiado pelo general Smuts, conseguiu uma maioria de quarenta cadeiras sobre os secessionistas.

Emissão de um emprestimo de um bilião

Roma, 15 — O jornal official publica o decreto que autoriza a partir de hoje a emissão do primeiro emprestimo de um billião de liras para reparação dos prejuizos da guerra e restauração das terras libertadas. Esse emprestimo será resgatado no prazo de sete annos, mediante titulos ao portador do Thesouro Nacional com os juros de 5 °|° e isentos de todas as taxas.

Em torno do plebiscito na Alta Silesia

Berlim, 15 — O *Rothe Fahne*, tratando do plebiscito da Alta Silesia, publica longo artigo em que faz commentarios desfavoraveis á attitude da Allemanha.

Na opinião do articulista do orgão extremista allemão, a maioria operaria das regiões industriaes da Alta Silesia votará em globo pela união á Polonia. Nos districtos meio industriaes, meio agricolas, a victoria esteve egualmente assegurada á Polonia.

"E assim — conclue o *Rothe Fahne* — tendo empregado todo o seu esforço em abafar a consciencia nacional do povo da Alta Silesia, o governo de Berlim não conseguiu senão collaborar de maneira a mais efficaz na propaganda a favor da Allemanha.

Deposito clandestino de armas em Berlim

Berlim, 15 — O inquerito aberto pela policia berlineza por motivo da descoberta de um deposito clandestino de armas pertencentes á organização Eicherich, no quarto deposito onde foram encontra- tel do Oeste desta capital, deu em resultado a apprehensão de um no. dos, cerca de dois mil fusis para infantaria.

DE PORTUGAL

Redactores e typographos grevistas fundam um jornal

Outras informações

Lisboa, 15, — Inicia-se hoje a publicação de um novo jornal da tarde, constituido pela cooperativa dos redactores, typographos e revisores paredistas.

Estes, já tinham anteriormente lançado o matutino "A Imprensa" que têm vindo sustentando com grande brilhantismo, sendo o seu orgão muito procurado e lido pelo publico.

O jornal "A Imprensa" além de tratar da questão que propriamente diz respeito aos jornalistas em parede, tem assumido uma muito digna attitude, tratando todos os assumptos com largueza e patriotismo, sem immiscuir na politica, á não ser para commentar os actos dos politicos que pretendem sair das boas normas nacionaes.

O novo jornal que agora se vae iniciar, é esperado com particular interesse, porque elle será a continuação da obra intentada pelo matutino, pertencente á mesma cooperativa.

Tanto os paredistas, como os emprezarios jornalisticos, conservam de uns para os outros a maior urbanidade, pelo que se affirma, a parede dos jornalistas terminará muito brevemente com honra para ambas as partes, vencendo todavia o proposito dos paredistas. Esta parede tem dado margem aos mais interessantes commentarios, louvando-se a conduta admiravel dos paredistas.

Lisboa, 15 — O governo condecorou com o Officialato da Ordem de Christo o jornalista brasileiro Mario Guastini, director do *Jornal do Commercio*, de S. Paulo.

Lisboa, 15 — O sr. Norton de Mattos, alto commissario do governo portuguez em Angola, vae propor um emprestimo de cincoenta mil contos, ouro, para desenvolver aquella provincia, estando de accordo todos os partidos politicos.

Lisboa, 15 — Seguem brevemente para o Brasil dois mil emigrantes.

Lisboa, 15 — Os proprietarios de fabricas de conservas tiveram hoje uma longa conferencia com o commissario dos Abastecimentos, a quem foram pedir que lhes fornecesse algum azeite, afim de não fecharem os seus estabelecimentos.

Como, porém, ha absoluta falta desse producto em Lisboa, o commissario dos Abastecimentos promptificou-se a conceder-lhes guias de transito, para todo o azeite que pudessem adquirir fóra desta capital. Sabe-se que hoje já fecharam mais fabricas.

Um grande movimento revolucionario nas Indias

LONDRES, 15 — Despachos de Allahabad, capital das Provincias Unidas, para a Agencia Reuter, dizem que irrompeu um movimento revolucionario no Estado de Tonk, na Região de Rajputana, que comprehende 19 Estados.

As tropas estaduaes nativas estão empenhadas em luta com os revolucionarios, e o povo está fugindo em direcção ás provincias britannicas.

Accrescentam esses telegrammas que têm sido effectuadas numerosas prisões pelas autoridades.

Tonk, no Rajputana, é um Estado cuja população é de 200.000 habitantes e cujo governo é mantido por uma dynastia mahometana. Sua capital, que tem o mesmo nome, é uma cidade de 50.000 habitantes.

Violenta explosão em Dusseldorff

Berlim, 15 — Communicam de Dusseldorf que se deu violenta explosão em uma fabrica de materias inflammaveis daquella cidade. No incendio, que se seguiu, morreram treze pessoas e a fabrica ficou completamente destruida. Os predios dos arredores soffreram estragos de tal monta que se tornaram inhabitaveis.

Um vasto plano revolucionario descoberto em tempo

PARIS, 15 — Continúa em activo andamento o processo instaurado contra os implicados na fracassada conspiração communista.

Ao que tem transpirado, apezar do segredo de justiça em que está sendo feito o processo, ficou confirmada a organização de um vasto plano revolucionario que devia explodir no dia 1 de maio simultaneamente na França, Italia e Hespanha.

Segundo os jornaes, além das 14 effectuadas e que serviram de base á acção da justiça, as autoridades têm dado novas buscas em varias localidades das provincias.

A solennidade de ante-hontem em Bruges

BRUXELLAS, 15 — Chegam de Bruges pormenores da solennidade realizada no Conselho Municipal naquella cidade para entrega da magnifica obra de arte que Bruges offerece ao presidente Epitacio Pessoa como recordação da visita do couraçado "S. Paulo" e a viagem dos reis dos belgas ao Brasil.

A entrega effectuou-se na presença de varias autoridades civis e militares, e na occasião em que o Burgomestre, depois de saudar o embaixador Barros Moreira, que representava no acto o presidente Epitacio Pessoa, fez ao diplomata brasileiro a entrega do artistico mimo, ouviram-se na sala os accordes do Hymno Nacional brasileiro.

No seu discurso o Burgomestre recordou a visita do couraçado "S. Paulo" e referiu-se á recepção cordialissima que os soberanos belgas tinham tido no Brasil, factos sobremaneira significativos e que muito concorreram para o estreitamento cada vez maior da amizade entre os dois paizes.

O sr. Barros Moreira respondeu agradecendo e frisando que a vinda do vaso de guerra brasileiro ao porto de Zeebrugge tinha estabelecido um intimo ponto de contacto entre o Brasil e a Belgica e cimentára em bases indestructiveis as relações belgo-brasileiras.

Ambos os discursos obtiveram enthusiasticos applausos da assistencia á memoravel festa que foi uma verdadeira manifestação da cordialidade e do affecto que reinam entre os dois paizes amigos.

A crise ministerial portugueza ainda não teve solução

O sr. Liberato Pinto indicado para chefiar o novo gabinete

Lisboa, 15 — Tudo indica que o novo ministerio ficará constituido brevemente e ainda sob a chefia do tenente-coronel Liberato Pinto, Apezar disso, porém, ainda não ha nada de positivo, sobre quem fará parte do novo governo. As "demarches" continuam e o sr. Antonio de Almeida, presidente da Republica, conferencia a toda hora com os differentes "leaders" parlamentares, assim como com algumas altas individualidades que não estão incluidas em nenhum dos partidos dirigentes da Republica.

Sabe-se que se o tenente-coronel Liberato Pinto constituir ministerio, este será bem recebido por todos os circulos politicos, especialmente se a maioria desse gabinete fôr composta dos dissidentes democraticos. Affirma-se que hoje deverá ficar resolvida a situação, no caso do presidente do ministerio demissionario acceitar a incumbencia de formar novamente gabinete. Neste caso, o sr. Domingos Pereira continuará com a pasta das Relações Exteriores. Tambem se acredita na possibilidade de um governo de concentração, presidido pelo sr. Barros Queiroz. Esta hypothese não parece, todavia, ter consistencia, se bem que o boato corra com fóros de coisa garantida.

Lisboa, 15 — O jornal "A Imprensa de Lisboa", orgão das empresas jornalisticas reunidas, no seu artigo editorial de hoje commenta a attitude dos politicos portuguezes e a instabilidade dos governos, affirmando que essa instabilidade concorre extraordinariamente para o descredito do paiz, causando sempre pessima impressão no estrangeiro, que não curando de saber as determinantes que provocam as constantes crises, julgam a situação anormal e attribuem a instabilidade dos governos constituidos a causas diversas daquellas que provocam, na realidade as consecutivas mudanças de governo.

Troca de prisioneiros de guerra

Riga, 15 — O sr. Joffre communicou ao chefe do governo ukraniano que o accordo para a troca de prisioneiros de guerra estava virtualmente terminado e só esperava a assignatura dos delegados russos e ukranianos para ser posto em execução pelo governo de Moscou.

A embaixada belga no Rio de Janeiro

BRUXELLAS, 15 — "Le Soir" noticia que é uma questão de apenas poucos dias a elevação das legações da Belgica no Rio de Janeiro e do Brasil nesta capital á categoria de embaixadas.

A emigração de operarios hespanhóes

Madrid, 15 — O governo e o Parlamento estão seriamente preoccupados com as queixas que chegam da parte dos grandes industriaes de varias regiões do paiz a respeito do numero consideravel de operarios hespanhóes que ultimamente têm emigrado para a America e com especialidade para os paizes sul-americanos.

O Conselho de ministros, depois de ouvir os membros da Camara e do Senado, entregou o assumpto ao estudo do Conselho de Emigração que tomará as providencias que o caso exige.

Prisão de um syndicalista em Bilbáo

Madrid, 15 Em Bilbáo foi preso um syndicalista na occasião em que procurava auxiliar a fuga de certos syndicalistas que eram procurados pela policia.

Continúa a crise ministerial na Suecia

Stockholmo, 15 — O rei convidou o sr. Branting para organizar o novo gabinete. O convite, porém, foi recusado.

O ministro dos Estrangeiros da Polonia

Paris, 15 — O ministro de Estrangeiros da Polonia, o principe de Sapieha, deixou hontem esta capital com destino a Londres.

Da capital ingleza o principe de Sapieha seguirá para Bucarest.

As leis das tarifas nos Estados Unidos

Washington, 15—O sr. Fordney, presidente da commissão de meios da Camara dos Representantes, communicou que pedira ao presidente eleito Harding fixasse uma data para outra conferencia, em Saint Augustine, sobre as leis das tarifas.

A commissão completará seus estudos sobre as tarifas a quarta-feira. O sr. Fordney espera fazer uma visita ao presidente eleito, [illegible]

Washington, 15 — O senador Underwood disse hoje aos seus collegas que o presidente Wilson vetará o projecto de tarifas de emergencia, se elle passar.

Accrescentou o senador que o chefe do Estado não se limitará a negar a sua assignatura ao projecto, mas que publicará uma mensagem, [illegible] vetal-o.

A visita do rei dos belgas a Londres

Bruxellas, 15 — Annuncia-se que o rei Alberto partirá para uma visita á côrte de Inglaterra.

Violento incendio na Hollanda

Amsterdam, 15 — Em Winschoten declarou-se violento incendio que destruiu uma importante fabrica de artigos de papelão. Os prejuizos elevam-se á somma de 500.000 florins.

Inaugura-se uma academia em Bruxellas

Bruxellas, 15 — Na presença dos soberanos belgas inaugurou-se hoje nesta capital a nova Academia de Literatura Franceza.

Assistiram á solennidade, que se revestiu de grande brilho, membros do governo e os embaixadores de França, Inglaterra, Estados Unidos e Hespanha.

O accôrdo anglo-arabe relativo á Syria

Paris, 15 — Entrevistado pelo representante de um jornal inglez, o Emir Faisal declarou que mantinha completa harmonia de vistas com o governo inglez e que dentro em breve seria restabelecido o accordo anglo-arabe relativo á Syria.

[illegible]

As datas do plebiscito na Alta Silesia

Varsovia, 15 — Foram fixadas as datas de 20 de março e 3 de abril para a realização do plebiscito na Alta Silesia. [illegible]

O desarmamento das guardas civicas bavaras

Berlim, 15 — O "Berliner Tageblatt", segundo informação do seu correspondente em Munich, [illegible]

Para o reerguimento da industria textil em França

Paris, 15 — Telegrapham de Lille, [illegible]

[illegible]

O embaixador inglez nos Estados Unidos

Londres, 15 — Partiu, esta manhã, com destino aos Estados Unidos o sr. Auckland Geddes, embaixador da Inglaterra em Washington, [illegible]

Como póde o mundo salvar-se de um desastre financeiro

Roma, 15 — "Sómente pela extincção total ou parcial das dividas é que póde o mundo salvar-se. Do contrario, os banqueiros de Nova York transformarão a Europa em uma immensa Allemanha, misturando vencedores e o vencido num mesmo desastre financeiro" — diz a "Tribuna". E o mesmo jornal pergunta como póde a Italia solver as suas dividas externas, quando a Austria não póde pagar o que lhe deve, e porque ha de ella sair da guerra crivada de dividas, quando a Tcheco-Slovaquia [illegible]

A "Tribuna" accrescenta que os Estados Unidos se acham em uma posição de esmagadora superioridade, [illegible] da Europa [illegible] a America do isolamento.

As relações da China com a Allemanha

Londres, 15 — O "Times" annuncia, [illegible]

Os operarios rumaicos e communistas

Bucarest, 15 — O conselho geral do Partido Socialista decidiu effectuar no dia 8 de maio um grande plebiscito entre os operarios [illegible] para resolver a adhesão á Terceira Internacional de Moscou.

Segundo a previsão geral nos circulos operarios as condições do dictador serão regeitadas por maioria esmagadora.

Imposto sobre a renda

O imposto sobre a renda é uma questão debatida entre nós. Já não impressiona, não causa mossa. Deixou de ser um bicho de sete cabeças para qualquer brasileiro. Pelo menos em theoria, que é o systema tributário da pratica. Para se tornar sentimento geral, ou realidade fiscal, no paiz, falta-lhe, apenas, uma applicação, extensivamente. Caminhamos para isso.

Antes de 1914, havia, entre nós, quem oppuzesse, com ou sem razão, fortes argumentos contra o imposto sobre a renda. Hoje, depois da guerra, já não se comprehende isso facilmente. Já não podem ser tomados a peso aquelles argumentos, mesmo quando partidos de pessoas de responsabilidade e saber no paiz, como tem succedido. Pois o imposto sobre a renda tornou-se, para dizer assim, uma machina melhor conhecida na apparelhagem financeira de todos os paizes, pela sua maior utilidade fiscal. Vae substituindo, a proposito, todo o outro velho machinismo fiscal á captação de receitas. Ou, pelo menos, no systema tributario dos paizes em que já se acha adoptado. Póde-se mesmo constatar que a sua maior progressão reside, hoje, nos paizes ditos ou considerados mais adiantados. De um lado, vejam-se a Inglaterra e os Estados Unidos. De outro, vejam-se a França e a Italia. Dahi, a sua maior vulgarização, ao lado de outros, a dos demais paizes em geral, é uma questão de tempo. E' o que se passa entre nós, que não podemos fugir á corrente geral. Ora, essa corrente geral é natural. Logo traz em si a fatalidade da realização, como tudo que é natural, a não ser por aberração. Questão de tempo.

Com effeito, a quanto sobe o total do imposto sobre a renda, que será arrecadado no corrente anno de 1921, pelo Thesouro Federal? E' a seguinte, constante das diversas cifras abaixo, correspondente a respectivas cedulas:

10.000:000$000
1.100:000$000
250:000$000
700:000$000
38.000:000$000
6.000:000$000
1.000:000$000
1.500:000$000
7.500:000$000

Total 65.050:000$000

Comparado o exercicio corrente, 1921, com o exercicio passado, 1920, temos que a arrecadação do imposto sobre a renda foi ou será:

1920. . . . 13.870:000$000
1921. . . . 65.050:000$000

Quer isso dizer, como se vê, que no exercicio passado a arrecadação do imposto sobre a renda foi menos de 1/4 do que vae ser no corrente anno. Ou, por outra, a arrecadação de 1921 será mais de quatro vezes do que foi no anno passado.

E' verdade que houve annos, como o de 1916 e 1917, por exemplo, em que a arrecadação foi maior do que a de 1920. Isso, porém, foi devido a este facto: o imposto sobre os vencimentos do funccionalismo publico, que, depois, deixou de existir. De passagem, pode-se dizer que tal imposto foi injusto e illogico: tributavam-se os ordenados do pobre funccionalismo, emquanto que não se pedia um ceitil ás grandes fortunas, aos lucros da guerra. Foi uma politica fiscal ás avessas: taxava-se o minimo e deixava-se isento o maximo.

Rendendo, portanto, o imposto sobre a renda mais de 65 mil contos no exercicio corrente — que dizer isso que ahi está o terceiro titulo de renda da Republica. Virá logo depois das duas principaes fontes de receita, que são os impostos alfandegarios e os de consumo.

Um dia, que não está longo, o imposto sobre a renda terá o segundo logar, como fonte de renda. Tomará, assim, a posição do imposto de consumo, que é, actualmente, o segundo titulo de renda da União. Um dia, tambem, que não está longe, será o imposto sobre a renda terá o primeiro logar como fonte de renda da Republica, perdendo esta posição o imposto de importação para consumo interno, ou aduaneiro. Então, o imposto sobre a renda será o primeiro titulo de renda da Republica. Será essa a sua ultima etapa. E o que indica a evolução que vae tendo o imposto sobre a renda, entre nós. Tal evolução tem explicações mais profundas do que as simples medidas de politica fiscal a que temos sido obrigados. Filia-se a um estado geral de espirito, cuja concepção respira-se no ambiente. O imposto sobre a renda, levado ao maximo, intensiva e extensivamente, é uma especie de mandamento fiscal para todos os paizes. Não ha fugir. Sente-se bem isso.

Nós, no Brasil, ainda não temos o imposto geral sobre a renda. Pelo contrario, de certas iniciativas, não legislamos ainda no sentido de se tributadas todas as fontes de renda do paiz, globalmente. A semelhante methodo preferimos, mais por determinismo de temperamento do que por serem outras, um systema inverso. Quer dizer: imposto por partes, por degráos, por escalões. Para o corrente anno 1921, as cedulas já creadas juntaram-se outras, no orçamento da receita. E, entre as cedulas novas, creadas por lei, estão, entre outros, o imposto sobre os lucros liquidos do commercio e sobre as operações a termo.

Assim, pois, o imposto sobre a renda segue a sua evolução no paiz. Com o tempo, irão sendo creadas outras cedulas. Exemplificando: imposto sobre a renda das profissões liberaes, empregados publicos e particulares, etc. De modo que tudo o que ganhamos, e tudo que possuirmos, com o que contribuamos, ou por outra: toda e qualquer renda, seja qual for a sua proveniencia, produzida dentro do paiz — pagará imposto.

Ora, nada mais justo do que o imposto sobre a renda. Porque é que commerciante ganha 200 contos annualmente? E porque essa iniciativa exclusiva? Absolutamente, não. Isso tem uma funcção de ordem collectiva e subordinada. Elle só ganha 200 contos é devido ao meio collectivo em que ganha, vive e ganha. Tirassem-o desse meio collectivo, que elle não ganharia nem um réis. Logo, sobre sua renda de 200 contos deve elle pagar imposto em beneficio da propria collectividade do paiz.

A mesma coisa, o medico. A mesma coisa, o advogado. A mesma coisa, todos.

Por outro lado, quasi todas as outras fórmas de impostos são injustas e impiedosas. Tomemos o imposto de consumo: os vinte réis que pagamos por uma caixa de phosphoros paga o millionario. E' justo isso? Da-se ainda que tenho alguns de utilidades imprescindiveis á vida. O assucar e o tecido imprescindiveis á vida são quantitativamente os mesmos tanto para o rico como para o pobre. Tomemos o imposto aduaneiro. Esse não é injusto como o de consumo, mas é impreciso. Não póde fazer com que cada um concorra tributariamente para o bem da communidade de conformidade com os lucros que tira da vida em commum. Esse é que é o facto. De fórma que imposto sobre a renda: cada qual é tributado conforme as suas posses reaes.

Demais, póde-se fazer essa pergunta: a quem mais interessa a conservação e desenvolvimento dos diversos e multiplos serviços publicos, como manutenção da ordem, hygiene, exercito, etc.? Aos que têm mais interesses na sociedade. Ou por outra, esse interesse é gradativo, indo, em escala descendente, dos que dispõem de mais para os que dispõem de menos recursos. E' a prova é que o homem abandona a patria, emigra, em muitos casos, buscando outro meio social que lhe seja mais favoravel á vida, embora estranho. Logo, no imposto sobre a renda reside a expressão de um senso dos resultados da vida collectiva, deve-se basear principalmente a manutenção e desenvolvimento dos serviços necessarios á vida nacional. Pois o interesse da vida nacional em geral está em relação gradual com a somma particular de interesses de cada um.

Assim, pois, eu acho que só o imposto sobre a renda poderá dar estabilidade de vida orçamentaria á União. E, nesse sentido, os interesses da União devem primar sobre os dos Estados. A União é o todo; é o interesse geral. O Estado é a unidade da Federação; é o interesse parcial. Do contrario, a vida orçamentaria terá sempre essa precariedade conhecida. Vejase durante a guerra: se tivessemos o imposto sobre a renda, não teriamos tido necessidade de emittir outro tanto do que já estava emittido para os effeitos que emittimos.

Para aquella estabilidade orçamentaria relativa, baseada no imposto sobre a renda, caminhamos. Ao que parece, não faremos tudo de uma assentada. Seguimos uma evolução, como mostrei. Para o exercicio já preparando o espirito nacional, formando habitos, de maneira a evitar essas mutações tributarias repentinas. Attingida que seja o imposto sobre a renda a certa altura e as suas consequencias, restam-nos duas medidas: a) acabar de vez com o imposto de consumo, que deve residir-se a coisas de luxo, como vinhos finos, etc.; b) diminuir os nossos impostos alfandegarios, que então poderão ser fixados só para fins fiscaes propriamente. Quer dizer: devem ter em vista um proteccionismo intelligente á industria e á lavoura, pois novos que somos. Devem ter em vista a differença de pauta para os paizes cujo intercambio mais interesse ao nosso.

MARIO GUEDES

Topicos & Noticias

O tempo

Communica o Observatorio Nacional:

"Situação geral da atmosphera ás 9 horas de terça-feira:

A área de altas pressões, que hontem occupava grande extensão do continente, retraiu-se sensivelmente, estando localizada hoje sobre os Estados de Minas, S. Paulo, Rio e Bahia. Na Argentina o barometro baixou.

A temperatura subiu na capital, anto-hontem, dia 14, foi 27,7 e 21,1 acima do normal.

Previsões para o periodo de 9 horas de quarta-feira:

Estado do Rio (território geral) — Tempo: em geral instavel e sujeito a trovoadas. Temperatura: elevada.

Districto Federal e Nictheroy — Tempo: bom, porém sujeito a trovoadas. Temperatura: elevada.

Ventos: normaes, predominando os do quadrante norte, por vezes frescos.

Escala de probabilidades:
(1) muito provavel;
(2) provavel;
(3) algumas probabilidades.

Nova York — Semana telegraphica: normal; regular; argentino, regular; uruguayo, pessimo."

Correio

Esta repartição expede malas hoje pelos seguintes vapores: "Ruy Barbosa", para Santos e portos do sul, até Montevidéo; "Itaipé", para Bahia; "Lloyd", para Bahia, Recife, Leixões e Europa, via Lisboa.

A carne

Para a carne bovina posta em consumo hoje, nesta capital, foram affixados hontem, no Entreposto de São Diogo, os preços de 1$600 a 1$800, devendo ser cobrado ao publico o maximo de 1$900.

Vitellos, 1$800; porcos, 2$500, e carneiros ou cabritos, 1$500.

Todos os indicios mostram que a regulamentação do imposto sobre a renda vae ser das mais custosas ao governo. E comprehende-se bem. Não só se trata de uma innovação no nosso systema tributario, como de um grande conflicto de interesses. De uma parte, ha, pois, fortes considerações a attender quanto á execução pratica e segura das taxações creadas, e de outra, o desespero dos que, acostumados a uma vida folgada, se revoltam contra o tributo equitativo e justo.

Uma das mais insistentes objurgatorias visa o quantum do imposto. A massa da população affecta essas iniquidades porém insurgia-se e impressionaram os fazedores de leis. Sobre o proletariado em geral cahirá um peso que acabou por pungil-o. Mas não se toque nos plutocratas, nos nouveaux riches, nos felizes desfrutadores dos negocios da China. Compare-se, entretanto, o que estes pagam sobre a renda liquida dos homens de dinheiro, de 20, 30, 40, 50 ou 100 contos, com os quantos pagos por elles em juros, etc.

O que cumpre ao governo e cerrar ouvidos ás allegações interessadas dos ricaços e apressar a abolição da desegualdade que ha para uma affronta — entre os que trabalham e produzem e os que enriquecem e de tudo se locupletam.

O presidente da Republica assignou, hontem, na pasta da Viação, os seguintes decretos:

Prorogando até 23 de abril de 1921 o prazo para a conclusão e entrega ao trafego, do primeiro trecho da Estrada de Ferro de Barreiros ás proximidades da Villa de Sirinhaem, no Estado de Pernambuco, e aposentando o engenheiro Bernardo Piquet Carneiro no cargo de chefe de secção da Inspectoria Federal das Estradas.

Pouco antes da meia noite, no becco do Cayrú, explodiu hontem uma bomba de dynamite, esta ali collocada com o fim de damnificar o edificio do Club Naval. O estrondo da explosão abalou a cidade nos seus pontos mais centraes, porque a bomba, collocada em rua estreitissima, provocou uma deslocação de ar muito violenta, dando a impressão de que causára um effeito maior do que o que realmente produziu, e que se limitou á quebra das vidraças do edificio do Club e das do Theatro Municipal, que lhe fica bem proximo.

Assim, em relação ao terror que o autor dessa selvageria pretendia infundir com o seu estupido acto, os resultados foram ridiculos, pois, além dos prejuizos das vidraças, a bomba só estragou uma antiga porta do edificio.

Mas esses factos não valem pelo seu damno material. O que ha nelles a encarar é o damno moral, e este, infelizmente, foi obtido pelos dynamiteiros de hontem á noite.

Quando se deu o ultimo attentado contra o palacio do Ministerio do Exterior, o governo annunciou que a repellir decididamente os perturbadores da ordem e ao mesmo tempo mandar vigiar os edificios publicos mais susceptiveis de provocar as iras dos dynamiteiros. Alguns dias depois, estes atacam uma casa que, já pela natureza do fim a que serve, já pela agitação reinante entre os homens do mar, deveria merecer a attenção mais cuidadosa das autoridades. Nada se fez em tal sentido.

Ora, se a policia em relação a esses casos difficilmente póde ser repressiva, porque quem colloca num logar uma bomba de dynamite a primeira coisa que faz é afastar-se da mesma, todo está a dizer que fosse ao menos preventiva, o que não está sendo, para sobresalto da população e insegurança de quem possue propriedades imoveis que despertem os desejos de vingança social.

O sr. Pires do Rio, ministro da Viação, mandou fornecer aos representantes da imprensa junto ao seu gabinete a seguinte nota:

"Não tem fundamento nenhum o boato de que o dr. Assis Ribeiro, terminadas as suas ferias regulamentares de quinze dias, não voltará ao seu logar de director da Estrada de Ferro Central do Brasil."

O ministro da Guerra mandou addir á repartição do estado-maior do Exercito um professor do Collegio Militar que, pelo facto de ser mais graduado do que o director do mesmo estabelecimento, pois é general de brigada reformado, se tornou incompativel com aquella funcção.

Na historia das irregularidades administrativas deste paiz — farta messe de surpresas de toda ordem, quasi deixadas sem correctivo — não ha absurdo mais desmarcado do que o daquelle instituto, no tocante á disponibilidade dos professores. Por qualquer motivo, taes factos se repetem de vez em quando, cabendo aos cofres federaes a responsabilidade pela manutenção de um vasto magisterio inutil, maior do que o activo.

Contam-se já cerca de trinta professores nesse oneroso farniente, ora devido á superioridade assignalada na graduação de postos, ora motivado por simples licença, essa escarnecedora protecção que premia protegidos para sobrecarregar aquelles em cujos hombros caem os encargos das omissões consentidas.

Atropelam-se as reformas, mas o que não vale a pena esperar que se modifique esse estado de coisas.

As reformas, ao contrario, fazem-se para peorar-os. Louvemos a Deus por haver ali quem ainda esteja em serviço.

Conferenciaram hontem com o ministro da Fazenda os srs. Edwin Morgan, embaixador americano; coronel Montenegro, prefeito de Santos; Pedro Milbell, ministro do Supremo Tribunal; Annibal Porto e Vicente Brigido, director da Recebedoria Federal.

O ministro da Viação expediu hontem uma circular ás repartições subordinadas ao seu Ministerio, recommendando-lhes que nas remessas que nas propostas para o preenchimento de qualquer funcção, em cargo effectivo ou de commissão, sejam aproveitados os addidos desse ou de outros Ministerios, nenhuma nomeação devendo ser feita, se os de repartição a que se destinar for possivel ao mesmo aproveitar um addido, sem prévia justificação escripta, que as referidas repartições enviarão ao ministro.

A maneira clara, insophismavel e positiva como se acha redigida a circular do sr. Pires do Rio demonstra bem que o que ha no Ministerio da Viação o propósito firme de impedir que certos chefes de serviço, com o intuito de proteger amigos ou afilhados, procurem burlar o dispositivo legal referente ao aproveitamento dos addidos, que são, como ninguem ignora, funccionarios que a União paga sem delles tirar proveito.

E o que ha é que o governo não póde fazer, em virtude dos quadros em que se acha, deixa de ser esse poucos, intelligentemente, aproveitando-os no preenchimento de logares vagos, nos termos das leis em vigor.

A circular do ministro da Viação veio mesmo a tempo de fazer, porque, precisamente agora, um dos chefes de serviço do Ministerio, o sr. Arrojado Lisbôa, acaba de baixar uma portaria nomeando para o logar de ajudante de chefe de secção, com 2.000$, o sr. Delgado de Carvalho, funccionario da Agricultura, e professor do Collegio Pedro II, quando na propria Inspectoria das Obras contra as Seccas existem nada menos de quatro chefes de secção addidos!

O sr. Delgado de Carvalho deve ser um funccionario de grande competencia. Certamente, o primeiro serviço que lhe vae dar o sr. Arrojado Lisbôa será o de transmittir aos funccionarios da sua repartição os termos da circular de hontem do sr. Pires do Rio.

O Thesouro Nacional remetteu á 1ª procuradoria da Republica, para cobrança executiva, 2.368 certidões de dividas de imposto de consumo de 1915, do 11º ao 15º districtos, no valor de 95:933$417.

O mercado de assucar tem funccionado com os preços em declinio. A baixa accentua-se na dias. E ao que parece, não ha esperanças de alta proxima, mas tambem os preços, ao consumidor, pois os dias passam e os preços do retalho não soffrem modificações.

O que occorre com o assucar mostra bem a quanto estamos sujeitos. Haja ou não diminuição de preços, no commercio em grosso, que com isso nada lucramos.

Succede assim egualmente com todos os generos de primeira necessidade. A carne verde é outro exemplo. Em S. Diogo tem soffrido baixa de 50 e 100 réis, sem que o facto influa no commercio a retalho.

Essa situação só terá remedio no dia em que o povo, em defesa da sua vida, resolver fazer por si mesmo a obra que os legisladores e os administradores deixam esquecida.

Por portaria de hontem, do ministro da Viação, foi nomeado fiscal de 2ª classe da Inspectoria geral de Illuminação o engenheiro Alfredo Cesar do Nascimento.

Com relação ao telegramma da Associação Commercial do Piauhy sobre a suppressão da escala dos vapores do Lloyd no porto de Amarração, fomos informados hontem no Ministerio da Viação que o governo não cogitou em absoluto da suppressão da referida escala.

A exportação do Rio Grande do Sul cresce de dia para dia. Ainda agora, telegramma de Porto Alegre salienta que o movimento commercial da ultima semana foi bastante animado, e refere o numero de volumes embarcados ali: 49.494, num valor de cerca de 2.000 contos.

Esse despacho, que só diz respeito aos embarques realizados naquella cidade, mostra que o surto economico do Rio Grande não tem, felizmente, maiores entraves do que aquelles creados pela crise de transportes, tão ruinosa para os agricultores, criadores e industriaes de todo o paiz.

A sua massa de producção, tende augmentando vertiginosamente nos ultimos annos, não teve o preciso escoamento, pelo desapparecimento da ultima frota, o "Auxiliaire", agora entregue ao governo do Estado. Os prejuizos decorrentes da desorganização do serviço ferroviario foram colossaes, mas ainda assim não affectaram a actividade e a tenacidade dos productores.

Disso é prova o telegramma a que nos referimos e que vale por um attestado de trabalho proficuo e de corajosas iniciativas dos que, fazendo a grandeza daquelle Estado, tanto contribuem para o desenvolvimento economico do paiz.

O dr. Rodrigo Octavio esteve hontem á tarde no palacio Rio Negro, em conferencia com o presidente da Republica.

O sub-secretario das Relações Exteriores pôz o sr. Epitacio Pessoa ao corrente da fórma por que desempenhou a sua missão junto á Liga das Nações e ao Conselho Supremo dos Alliados, como também do fez um relatorio verbal sobre as questões suscitadas e os assumptos resolvidos.

Do sr. Palhano de Jesus, inspector federal das Estradas, recebeu hontem o ministro da Viação o seguinte telegramma:

"Communico a v. ex. que cheguei hoje a Recife. Estudarei amanhã as questões pendentes e partirei terça-feira afim de fazer viagem de inspecção de linhas. Tenciono regressar sabbado."

O que se tem passado nos exames que se estão realizando na Escola Normal excede, no que concerne, á espectativa mais pessimista.

E' natural que, numa congregação composta de grande numero de lentes, haja caracteres austeros e intransigentes, cuja noção de excellencia nacional, que é o pisão do nosso progresso, não é de aquelle tempera grande numero dos examinadores da Escola Normal.

Ainda hontem, na prova escripta de portuguez, os examinadores se impressionaram com a cifra das candidatas reprovadas, que indica a insufficiencia das alumnas.

Nas provas de arithmetica, por exemplo, a banca apresentou ás candidatas oito difficeis problemas. Com o unico conhecimento das noções de que dispunham, poucas candidatas seriam capazes de satisfazer explicitamente essas questões. Pois bem. Alguns professores, vieram auxiliar as candidatas, prediziam as reprovações... [illegible] que com o espelho do papel...

Está claro que com um regimen desses, na primeira e na mais importante das escolas municipaes, fica a instrucção que ahi vemos toda dos das.

Que as autoridades competentes tomem um correctivo immediato e energico a tão lastimavel estado de coisas.

O director de Obras Municipaes lembrou-se recentemente de pedir uma relação dos carros e das secções dependentes da sua autoridade, e que se declaram os automoveis officiaes em serviços ou reclamados para fins particulares. Passada a phase carnavalesca, quer dizer, a tentação dos passeios clandestinos, elle se revela que destinos, tiveram os automoveis.

Uma das coisas que se devem acabar nesta capital é o prurido de não se formam reformas e correcções em todo o momento. Não ha departamento publico com automoveis á disposição que não recebe sem suspeitas circulares identicas áquella, uma vez por outra. Entretanto, sem que isso affecte o emprego do escandalo ostensivo dos mesmos veiculos in-...

Autos de Ministerios, do Senado, da Camara, da Prefeitura? Excusa procural-os nas suas misteres ordinarios. Mas, durante o dia, á porta dos dentistas ou dos chás elegantes, na vida da Tijuca, e além em passeios, é facil vel-os, invariavelmente, para que circular?

GREVE E INDISCIPLINA

Póde-se julgar passada a crise grevista. A federação dos trabalhadores terrestres não conseguiu angariar adeptos para a sua greve geral, e das classes cuja adhesão era ainda esperada só a de marceneiros julgou necessaria a sua solidariedade com os maritimos, para que estes possam obter o que propugnam junto ás empresas de navegação. Deliberou a federação dos trabalhadores adiar por mais vinte e quatro horas a paralysação geral do trabalho. Sente-se, porém, depois da manifestação dos padeiros e das associações maritimas, contida na noticia de ultima hora hontem publicada por esta folha, que todos os seus esforços para a tão almejada paralysação resultarão em pura perda. Desta vez os agitadores estrangeiros enkystados nas associações de classe não conseguiram desviar operarios brasileiros em proporções que dessem para causar desassocegos e grandes prejuizos á vida normal da cidade, o que denota algum espirito de reacção contra as determinações dos demolidores internacionaes.

Se assim é, e suppomos que seja, essa reacção deve seguir por deante. Attentem os nossos trabalhadores nos movimentos de resultados negativos, em que se têm envolvido por causa dos elementos de desordem permittidos nos seus centros associativos, e certo se convencerão de que urge annullar a influencia delles, afastando-os de qualquer modo dos referidos centros. Esta mesma greve fornece-lhes um exemplo, que deve ser levado na mais alta conta. Conhecedores de certas falhas de organização, contra as quaes se reclamava a bordo dos navios, os directores e proprietarios das empresas de navegação estavam dispostos, como estão, a ir ao encontro de um arranjo para essas reclamações. Desde, porém, que se acenou com a violencia de uma greve geral para constrangel-os, pretenderam elles voltar atrás de concessões já assentadas, o que equivale a affirmar que as solicitações dos empregados de bordo não mais seriam satisfeitas no que fosse possivel. Afastada a hypothese do emprego da compressão aconselhada pelos anarchistas defensores da greve geral, já o Lloyd modificou alguma coisa do seu regimen, tudo indicando que as outras companhias o imitarão.

Outra questão, que a greve parcial de taifeiros e marinheiros veiu pôr em foco, é a da disciplina que deve reinar a bordo dos navios. Antes de se pronunciar o movimento actual, o presidente do Lloyd Brasileiro fizera publicar que mantinha propositos de uma certa transformação no commando daquelles navios. Pensava elle em entregal-os a officiaes da marinha de guerra, para o que já se entendera com o sr. Ferreira Chaves, deste recebendo pleno assentimento á idéa e a promessa de desligamento dos officiaes para tal fim requisitados. Trata-se inquestionavelmente de uma boa providencia, que deve ser tentada quanto antes, sobretudo quando na empresa ha logares para os officiaes de marinha, que sejam encarregados de taes commandos, e para os antigos commandantes da marinha mercante, que ha longo tempo ali vêm prestando os seus serviços. As intenções do presidente do Lloyd revelam um fim disciplinar: a creação a bordo de um regimen quasi militar, que não póde ser conseguido com os commandantes da marinha mercante.

Não vae nisso nenhuma censura a esses velhos marinheiros. Mas o certo é que, saidos da propria classe a que pertencem, por um largo tirocinio em que as mais das vezes fazem largas camaradagens com o pessoal dos navios, nem todos elles, depois de galgado o degrão do commando, se libertam da influencia dos antigos companheiros, para o effeito de os obrigar á manutenção da disciplina rigida que convém a bordo de um navio. Já o mesmo não póde acontecer com o official de marinha que deixe os serviços navaes para assumir o commando de um vapor mercante. Além do prestigio que lhe empresta a farda, desconhece qualquer ligação de amizade para com os seus subalternos, e nessa situação se póde conservar indefinidamente, impondo uma severa orientação a todos os serviços sob a sua responsabilidade.

Se em outra occasião os intuitos do presidente do Lloyd podiam ser julgados desnecessarios, actualmente não podem, pelo menos em relação áquelles vapores cujo pessoal mais se dirige pelas suas associações de resistencia do que pelas ordens dos commandantes de navios. A verdade ácerca desses continuos desaguizados de marinheiros, taifeiros e outros trabalhadores de bordo é a de que, tendo como certo que os seus superiores acabam afinal por se submetter ao que elles fizerem em obediencia ás associações de classe, põem de lado o principio da autoridade e da hierarchia, desmandando-se em exigencias absurdas, que em dada conjuntura se transformam nos movimentos grevistas da ordem do actual.

Tendo como causa de relevo a indisciplina de bordo, as greves maritimas serão automaticamente combatidas, desde o momento em que essa indisciplina desapparecer, por effeito da entrega dos commandos a officiaes da marinha de guerra. A occasião é mais do que opportuna para que se tente a experiencia.

Em relação ao nosso topico sobre as feiras livres de productos da pequena lavoura, tivemos as provas de que a Superintendencia do Abastecimento, do Ministerio da Agricultura, não se descurou de promover taes mercados, cujo funccionamento exige, porém, antes de tudo, o concurso dos lavradores do Districto Federal e das zonas circumvizinhas.

Ora, é precisamente esse concurso que lamentavelmente falta á Superintendencia.

Por meio de communicações á imprensa e da affixação, em logares apropriados, dum aviso aos lavradores, convidando-os a se inscreverem naquella repartição, a Superintendencia tem procurado recolher esclarecimentos sobre os productos capazes de serem expostos á venda, afim de saber as condições mais convenientes ao seu transporte.

Entretanto, sem nenhuma justificativa, ha inexplicavel retraimento da parte dos lavradores, que não só não se inscrevem nos registros da Superintendencia, como deixam de mandar-lhe as informações de que ella tanto carece para organizar os serviços das feiras livres.

Essa indifferença é que precisa acabar, a bem dos lavradores que vendem os seus productos e dos consumidores que os compram.

O miinstro da Fazenda indeferiu o requerimento da sociedade anonyma Casa Pratt, pedindo vista de um processo que pende de julgamento do Conselho de Fazenda.

O ministro do Interior, por acto de hontem nomeou Carlos Eulalio Lopes para interinamente exercer o cargo de auxiliar da Bibliotheca Nacional.

O ministro da Fazenda, por portaria de hontem nomeou Avelino Vieira Lima para o logar de 2º offiical aduaneiro da Alfandega da Bahia.

AS JOIAS

Tambem eu quiz entrevistar a graciosa artista Adriana Noronha, recentemente furtada em trinta contos de joias, e cujas idéas, por este motivo, não só sobre theatro como acerca dos mais palpitantes problemas da actualidade, os jornaes agora anciosamente registram.

Fui procural-a na sua magnifica pensão da avenida Gomes Freire, onde a celebre estrella de opereta portugueza me recebeu com a fidalguia de sempre, e de que costuma dar attestados valiosos o illustre empresario sr. Rangel. Quando lhe declinei a minha qualidade, perdão, a minha funcção de jornalista, a distincta dama teve um movimento de enfado:

— Mais uma?...

— Uma que, minha senhora?

— Uma entrevista! E' um horror! Os senhores são insaciaveis! Depois do furto das minhas joias, já dei sete ou oito!

— Mas agora, volvi, nada lhe perguntarei sobre o mandato da Armenia, nem lhe pedirei a sua opinião relativamente á questão dos navios ex-allemães. Quero ouvil-a pura e simplesmente acerca do furto de que foi victima.

— Ora ahi está uma coisa de que nenhum jornalista ainda me falou. Estou ás suas ordens.

E a graciosa interprete da *Frou-Frou*, do *Bal Tabarin*, se dispoz ao meu interrogatorio.

— V. ex. sabe, disse-lhe eu, respeitosamente, que esses casos de furtos inexplicaveis de joias pertencentes a actrizes já se acham um pouco desacreditados perante a opinião. Por isso, conviria que v. ex. explicasse o seu incidente, afim de que possamos levantar o moral do publico, em casos futuros, de que v. ex. mesma poderá vir a ser a encantadora protagonista.

— Comprehendo-lhe... Agradeço as suas boas intenções. Mas preciso declarar-lhe que, depois de muito reflectir, estou deliberada a não pensar mais nas joias. Afinal, ellas, rigorosamente, não me pertenciam...

— Como assim?

— Tenho feito, meu amigo, estudos aprofundados da questão social, no capitulo que se liga ás ourivesarias. Exponho-lhe em duas palavras a minha these, que vem a ser a de que nenhuma mulher é a legitima proprietaria das suas joias. Que é um brilhante? E' o producto de um esforço multiplicado. Para obtel-o, trabalha o homem que vae buscal-o na mina, trabalha o operario que o lapida, trabalha o ourives que o encastôa num annel ou numa pulseira, trabalha finalmente o que procura ganhar dinheiro para compral-o e offerecel-o á sua mulher, seja esta a esposa ou a amante. Em seguida, o brilhante que assim passou por tantas transformações, é-nos entregue para que o utilizemos, no dedo, no braço ou no collo. De sorte que nós, que nada fizemos pelo brilhante, apenas o exhibimos, como se foramos o mostrador de uma casa de objectos de luxo. Logo, quem menos possue o brilhante é a mulher que o ostenta, porque é ella precisamente a unica creatura que não concorreu com o seu esforço para formar a joia.

— Mas essa é a these de Lenine, minha senhora.

— Seja lá de quem fôr, é tambem a minha these. Em resumo, e para terminarmos esta conversa, não trato mais do furto. Abro mão das minhas joias...

— E se tiver a tentação de possuir outras?

— Nesse caso, depois de abrir mão das antigas, abrirei os braços, para as novas... — **Barbaro Heliodoro.**

NO MUNDO POLITICO

Candidatura Leão Velloso

BAHIA, 15 — Os amigos do dr. Leão Velloso redobram de actividade, em favor da sua candidatura, chegando boas noticias de Caetité, Monte Alto, Mucugê, Maracá, Minas do Rio das Contas e de outros municipios.

* * *

O prefeito de Petropolis

O sr. Oscar Weinschenck passou o exercicio do cargo de prefeito de Petropolis ao vice-presidente do Conselho Municipal da cidade, sr. Eugenio Barcellos.

O sr. Barros Franco, respectivo presidente, é candidato avulso a deputado federal nas proximas eleições.

* * *

O eleitorado fluminense

O Estado do Rio vae ás urnas nas eleições de domingo, com um eleitorado de 70.273 eleitores, sendo no 1º districto 25.880, no 2º 26.109 e no 3º 18.184. Os municipios de maior eleitorado são Petropolis e Itaperuna, este com 4.227 e aquelle com 4.190. A seguir vem Nictheroy com 3.623, Campos, com 3.530 e Macahé com 3.407. Os demais têm menos de 3.000 eleitores, sendo que o que menor numero possue é São João Marcos, com 257.

Se se der o caso de comparecerem ás urnas dois terços do eleitorado, prevê-se que só poderão ser eleitos os candidatos que tenham votação superior a nove mil votc

* * *

Renuncia de candidatura

PARAHYBA, 15 — A commissão executiva do Partido Situacionista indicou para substituir o dr. Camillo Hollanda, que vem de renunciar á sua candidatura a deputado federal, o dr. Ascendino Carneiro da Cunha.

Sobre o movimento grevista conferenciou hontem, á tarde, com o ministro do Interior o sr. Ferreira Chaves, titular da pasta da Marinha.

A' Delegacia Fiscal no Ceará, o Thesouro Nacional concedeu hontem o credito de 2.000:000$, para acquisição de material fixo e rodante, destinado á Rêde de Viação Cearense.

A Inspectoria de Fiscalização do Exercicio de Medicina multou hontem um pharmaceutico e um medico associados, o primeiro, por se arvorar a dar consultas e a receitar para a clientela do seu estabelecimento commercial, e o segundo, por fornecer ao primeiro blocos de papel timbrado com a sua firma profissional para as receitas clandestinas.

Antes do actual regulamento da Saude Publica o facto não constituia novidade. Eram sabidos os abusos que se multiplicavam, e por tal forma o nocivo systema de se illudir a população se enraizou, que mesmo com a creação do Departamento e os rigores da legislação vigente, o regimen continuou a ser adoptado, talvez por se suppor que a fiscalização organizada não passasse de uma coisa destinada a preencher fins burocraticos.

E' isto o que se vem provando contrariamente. Ha até um exemplo de reincidencia, na pratica illegal da medicina, apurado com o auxilio da policia, que tambem vae ser punido, o que dá a idéa de que as coisas não são assim tão faceis de arranjar como se pensava.

Convém muito que os rigores ensaiados e que vão dando os resultados desejados não se afrouxem. Para melhor exito de tão util campanha não ha como a vigilancia pertinaz, inaccessivel ás amizades e ás considerações pessoaes e cada vez mais inflexivel no exacto cumprimento dos deveres, que se relacionam com um serviço prestado ao povo, a grande victima da calamidade dos charlatães e dos seus cumplices.

A Inspectoria tem a seu cargo uma tarefa cuja importancia não é preciso encarecer.

O ministro da Fazenda resolveu aprovar o acto pelo qual o delegado fiscal do Thesouro Nacional no Espirito Santo mudou a séde 9ª circumscripção fiscal de Anchieta para Guarapary, no mesmo Estado.

Foi recolhida hontem á Thesouraria geral do Thesouro Nacional a quantia de 1.572:000$000, proveniente do saldo da renda arrecadada pela Central do Brasil na semana finda.

Tendo sido resolvido pela commissão executiva do Centenario que a exposição nacional deve realizar-se no edificio do antigo Arsenal de Guerra e suas dependencias, o ministro do Interior dirigiu-se ao seu collega da Guerra pedindo providencias afim de que o commandante do 3º regimento de infanteria seja autorizado a entender-se com a respectiva commissão e a permittir que se iniciem as obras mais urgentes, sem prejuizo dos trabalhos normaes da corporação até á transferencia para outro ponto.

O SR. RAUL FERNANDES E A CÔRTE INTERNACIONAL DE JUSTIÇA

A Côrte Internacional de Justiça era o fim supremo da Assembléa de Genebra. Desprestigiada pelo afastamento dos Estados Unidos e desmoralizada pelo desrespeito das pequenas nações resurgidas da guerra e pelo imperialismo das grandes potencias, a Sociedade das Nações teria encontrado a sua remissão se tivessem adoptado integralmente o magnifico projecto da Côrte Internacional de Justiça elaborado na Haya. Infelizmente, ainda uma vez, a ambição dos fortes se oppoz a esse ideal de paz, civilização e humanidade.

As grandes potencias recuaram; recuaram offuscadas ante as perspectativas de um grande tribunal julgador, encimado pelo letreiro divino do Christianismo: — *Egualdade!* — que é a synthese da verdade e da justiça, do direito e da liberdade.

A fallencia da Côrte de Justiça, a bancarota da Sociedade das Nações, é mais uma volta que se ajunta a esse apavorante zig-zag por onde embarafustou o mundo em agosto de 1914.

O Brasil pode orgulhar-se de ter encontrado em um dos seus delegados á Assembléa de Genebra, o sr. Raul Fernandes, o illustre advogado da Côrte Universal de Justiça. A narrativa do seu trabalho na Commissão da Côrte de Justiça é o maior elogio que se pode dirigir á sua personalidade excepcional.

Na commissão da Côrte de Justiça o sr. Raul Fernandes tomou parte no debate geral sobre o projecto organizado pelo Comité de Juristas na Haya, debate esse que occupou as duas primeiras sessões dessa commissão. Nomeada então uma sub-commissão para estudar as emendas offerecidas a esse projecto por varios governos e pela Assembbléa, o delegado brasileiro della fez parte, sendo os seguintes os outros nove paizes representados: Grã-Bretanha (sir Cecil Hurst), França (sr. Fromageot), Italia (sr. Ricci-Bussati), Japão (sr. Adatci), Noruega (sr. Hagerup), Suissa (professor Max Huber), Hollanda (sr. Loder), Grecia (sr. Politis) e Canadá (sr. Doherty). A sub-commissão reviu todo o projecto, estudou todas as emendas e suggeriu novas.

O Conselho já rejeitára a disposição que permittia a citação de qualquer membro da Sociedade perante a Côrte nos cinco casos previstos pelo Comité na Haya, e essa opposição verificou-se partir apenas das quatro grandes potencias, pois que o Brasil, a Grecia, a Hespanha e a Belgica, por seus delegados á Assembléa, fizeram declarações favoraveis á acceitação da jurisdicção obrigatoria. Todas as demais delegações, excepto a chilena, que não se pronunciou, manifestaram-se no mesmo sentido. A Assembléa, entretanto, só podia deliberar por unanimidade, e a resistencia das grandes potencias punha o dilemma: — ou a Côrte com jurisdicção facultativa, salvo as duas excepções prescriptas no Tratado de Versalhes e adeante referidas, ou nada. Força era que a delegação do Brasil se inclinasse e não assumisse a tremenda responsabilidade de vetar a propria instituição do Tribunal, tanto mais quanto a opinião geral era que, creado o orgão, as funcções se desenvolverão gradativamente, á medida que se estabelecer a confiança geral na sua competencia e imparcialidade.

Perdida toda a esperança de se chegar desde logo á jurisdicção compulsoria, o delegado do Brasil propoz que, admittida em principio a jurisdicção facultativa, isso não obstante se restabelecesse o texto do projecto da Haya que vigoraria sómente para os Estados que o acceitassem, ainda que sob condição de reciprocidade.

A emenda que o sr. Raul Fernandes offereceu, nesse sentido foi acceita com modificações de redacção, mereceu geraes applausos, inclusive os do sr. Bourgeois em discurso proferido em sessão plenaria da Asembléa, e já deu logar a que quatro Estados optassem pela jurisdicção compulsoria, com clausula de reciprocidade: Suissa, Portugal, Dinamarca e Salvador.

Interessa, porém, notar que esse alvitre foi suggerido a proposito da questão muito mais grave do que a da propria competencia da Côrte, e com o intuito de afastar um golpe profundo na autoridade da Assembléa, nas seguintes circumstancias: proposta em commissão a questão de saber sob que forma devia ser adoptado o estatuto da Côrte, o presidente, sr. Bourgeois, declarou que na opinião do conselho era necessario celebrar-se uma convenção, a ser submettida ulteriormente á ratificação parlamentar dos Estados filiados á Sociedade.

Alguns membros da commissão apoiaram essa idéa, e já se discutiam os pormenores do instrumento de convenção, quando o delegado brasileiro levantou energica opposição, mostrando que o precedente que se ia estabelecer era funesto e inadmissivel. Nos limites da competencia da assembléa, esta decide definitivamente; dahi a regra da unanimidade, imposta pelo pacto, e o principio, já consagrado no regimento interno, de que o voto das delegações obriga os respectivos governos. De outro modo, a assembléa tansformar-se-ia em mero orgão consultivo, ou em conferencia diplomatica, evaporando-se o restricto poder efficiente que o pacto lhe reservou na actividade da sociedade. Além disso, accrescentou o sr. Raul Fernandes, estabelecida a necessidade de ratificação, e podendo esta ser recusada por algum ou alguns membros da Sociedade, a breve trecho esta se dissolveria na multiplicidade de leis que não seriam egualmente obrigatorias para todos.

Objectou-se-lhe que o artigo 14 do pacto mandava submetter o projecto *aos membros*, e como taes se deviam entender os proprios Estados, ao que elle retrucou que essa interpretação litteral era incompativel com o art. 2º do pacto, conforme o qual a actividade da Sociedade das Nações se exerce pelo conselho e pela assembléa, seus unicos orgãos assistidos pelo secretariado. E accrescentou: — o pacto só conhece um caso de ratificação de deliberação da assembléa, a saber, quando se trata de emenda ao proprio pacto (artigo 26). Rematando, disse o delegado brasileiro que não podia acceitar senão uma das tres soluções: — ou o projecto era submettido aos Estados, sob fórma de convenção dependente de ratificação, mas nesse caso devia ser retirado da ordem do dia da assembléa; ou esta o votava, e, então, o seu voto seria definitivo; ou introduzia-se nelle uma disposição modificativa do pacto, e só assim ao voto da assembléa podia seguir-se a ratificação. Fóra disso, o delegado brasileiro preferia votar contra o projecto, sendo menos prejudicial adiar a constituição da côrte de que annullar a assembléa, contrapeso indispensavel ao poder do conselho e ao equilibrio da sociedade.

Estas declarações causaram impressão, e immediatamente estabeleceu-se uma quasi unanimidade em torno da these que ellas circumstanciaram. Todos os representantes das pequenas potencias, excepto a Grecia, a apoiaram, e bem assim o delegado britannico. No dia seguinte, reaberto o debate, manteve-se a mesma divergencia entre a quasi unanimidade da commissão e os delegados de algumas grandes potencias; e como a sessão terminasse cerca das 8 horas da noite, sob a impressão de um antagonismo insoluvel, o delegado brasileiro escreveu nessa mesma noite uma carta ao sr. Bourgeois, mostrando que o futuro da Sociedade das Nações ficaria compromettido pela exigencia da ratificação parlamentar de uma deliberação da assembléa que, na propria opinião do conselho, não comporta de nenhum modo uma modificação do pacto, e a esse respeito propoz algumas emendas.

No dia subsequente, 9 de dezembro, o sr. Bourgeois abriu a sessão dando conhecimento das emendas suggeridas pelo sr. Raul Fernandes e pedindo a este que expuzesse á commissão o pensamento que as inspirára, o que elle fez ponderando: que na opinião do conselho e da marioria da assembléa a clausula de obrigatoriedade da jurisdicção importava modificação do artigo 14 do pacto; que, accita essa obrigatoriedade pela assembléa num texto de caracter alternativo, não só o projecto ficaria melhorado, approximando-se um pouco mais das aspirações geraes, mas, ainda, a ratificação subsequente pelos membros da sociedade tornava-se necessaria, nos termos do artigo 26 do pacto; que esse expediente, em consequencia, dava satisfação ás duas correntes em opposição, contentando-se a um tempo os que desejavam a ratificação e os que a não admittiam como regra geral para adopção das deliberações da assembléa. Voltando os papeis á sub-commissão para dar parecer, o delegado brasileiro não compareceu á respectiva reunião por indisposto de saude. Esse parecer concluiu pela acceitação da emenda, sem reconhecer, todavia, que se devesse seguir o processo de emenda ao pacto, mantida, porém, a exigencia de uma convenção a ser submettida á ratificação dos governos, que poderiam optar pela jurisdicção obrigatoria ao assignar a convenção ou quando a ratificassem.

Ainda uma vez, a lei da unanimidade necessaria dobrára uma grande maioria a um ou dois votos divergentes. O delegado brasileiro, de novo isolado, declarou que definitivamente recusava uma solução que compromettia no futuro a efficiencia da assembléa. Sua attitude era motivada pela convicção de que, no fundo, o que se queria era realmente diminuir a autoridade desse orgão, onde os Estados se nivelam e cujo espirito de independencia assustára algumas grandes potencias. Para justificar essa convicção seria preciso recompôr aqui a propria atmosphera da assembléa, com as expansões surprehendidas fóra do recinto das deliberações, com as tentativas ensaiadas na elaboração dos pareceres e com outros tantos traços da orientação geral de certas delegações.

O sr. Bourgeois, empenhado em salvar a Côrte fosse como fosse, propoz uma solução intermedia: a Assembléa, votado o projecto, adoptaria unanimemente uma resolução declarando que, dados os termos excepcionaes do artigo 14 do pacto — que manda submetter o estatuto nos proprios membros da Sociedade — seria elle sujeito á ratificação. O caracter excepcional desse processo, assim affirmado solennemente, teria ainda a confirmação do parecer, onde se diria que o intuito da resolução era obstar a creação de um precedente. O delegado brasileiro inclinou-se; era impossivel obter mais, e o que elle assim alcançára bastava para desviar da assembléa o golpe que a ameaçava.

Um Estado que rejeitar a convenção será, não obstante, obrigado a concorrer para as despesas da Côrte de Justiça? Terá esse Estado o direito de votar por sua delegação á Assembléa na eleição dos juizes? A Côrte nascida em definitiva da convenção, será a instituição creada pela Sociedade das Nações e prevista no Tratado de Versalhes para decidir certas questões? Sobre estas difficuldades, que o delegado brasileiro apontou como provaveis e em vão se esforçou por afastar, o futuro dirá.

Entre as emendas mais importantes, adoptadas pela Assembléa, figuram as que respeitam ás questões nascidas das convenções sobre o trabalho industrial e sobre o transito.

O Tratado de Versalhes contém disposições organicas sobre conferencias destinadas a systematizar por meio de convenções o regimen do trabalho e do transito internacional, e nelle se prevê a instituição judiciaria a ser creada pela Sociedade das Nações como o orgão competente para julgar as contestações emergentes. São, como se declarou acima, casos excepcionaes de competencia geral obrigatoria da Côrte de Justiça.

O delegado britannico, satisfazendo os reclamos do *labour party*, propoz que para o julgamento dessas questões se convocassem assessores-peritos, com voz consultiva. Egualmente, que no seio do Tribunal se constituissem annualmente duas Camaras compostas de cinco juizes para julgamento das questões de transito, e de trabalho, a menos que as partes reclamassem o tribunal pleno.

A maioria da commissão, acceitando a ultima parte da proposta, não assentia á nomeação de peritos-assessores nas questões de transito.

O delegado brasileiro não adoptou nenhum desses pontos de vista. Em sua opinião, se os peritos assessores eram admittidos em razão do caracter technico das questões, força era que elles interviessem tanto nas questões de trabalho como nas de transito, visto como umas e outras envolverão aspectos technicos. Uma concessão parcial em materia de trabalho não poderia ser explicada senão como uma abdicação da Assembléa sob pressão de uma classe; a isto o Brasil não podia dar o seu voto. Por outro lado a constituição de Camaras, em principio competentes, rompia o equilibrio que se procurára obter, na organização do Tribunal, entre as civilizações, systemas de direito e nacionalidades representados na mais larga proporção possivel. Admittida a emenda, esse equilibrio só seria restabelecido mediante exigencia de qualquer das partes; e tal exigencia seria vexatoria, expondo o Estado, que a fizesse, a incorrer no resentimento da Camara recusada, e, quiçá, a difficuldades de ordem interior com os partidos trabalhistas nacionaes. Em consequencia, o sr. Raul Fernandes só acceitava a participação de peritos assessores se estes funccionassem por egual nas questões de trabalho e nas de transito; e só acceitava a competencia de Camaras reduzidas quando as partes expressamente a preferissem: o Tribunal pleno seria em principio sempre competente, a menos que houvesse pedido em contrario formulado por ambos os litigantes. A sub-commissão conformou-se afinal com esse voto, que prevaleceu definitivamente na commissão e na Assembléa. Perante esta o sr. Raul Fernandes, em sessão de 13 de dezembro, justificou o ponto de vista brasileiro pela jurisdicção obrigatoria da Côrte, mostrando que moralmente os membros da Sociedade estavam obrigados a acceital-a, e que todo o espirito do pacto a impõe como um principio vital da Sociedade das Nações.

A. SHAW.

Paris, janeiro de 1921.

Banco Hypothecario do Brasil
48—AVENIDA RIO BRANCO—48
OPERAÇÕES BANCARIAS GERAES
Caixa Economica
SOB FISCALISAÇÃO DO GOVERNO
Unica com JUROS 6 % annuaes até 20 Contos. (8548)

Na primeira pagadoria do Thesouro Nacional serão pagas hoje as folhas das diversas pensões da Marinha e fiscaes do consumo.

FARDAS e enxovaes, para collegiaes, todos os modelos. n'A TORRE EIFFEL—OUVIDOR, 97 e 99. (13188)

Contra a brotoeja — Use o especifico BYROLIN, maravilhoso creme cujo effeito é immediato. CASA HERMANNY.

O ministro do Interior recebeu o seguinte telegramma:

"*Parnahyba* —Installada a commissão nesta cidade demos inicio aos nossos trabalhos hontem, tivemos o melhor acolhimento por parte das altas autoridades e população. Todos procuram nos auxiliar e facilitar recursos indispensaveis exercicio serviço. Saudações respeitosas. — *Renato Rodrigues Ferreira*, chefe commissão limites Estados do norte."

PANELLAS ESMALTADAS Prefiram marca Selecta. Qualidade sem rival. (12296)

O director da Despesa do Thesouro Nacional autorizou o delegado fiscal na Bahia a entregar ao director da Faculdade de Medicina naquelle Estado, dr. Cesar Vianna, as sobras do credito da subvenção de 1920, destinada ao mesmo estabelecimento.

Tesouras VITRY, LEGITIMAS, para unhas, bordar, pelles, costura, barba, etc. CASA HERMANNY. Gonç. Dias, 54. (13964)

MALAS para cabine, porão, valises e todo o necessario para viagens, dos melhores fabricantes Inglezes e Francezes, n'A TORRE EIFFEL — OUVIDOR, 97 e 99. (13188)

O sr. Homero Baptista declarou ao ministro da Viação que já foram pagos os vencimentos do pessoal da Administração dos Correios do Estado do Amazonas, até novembro ultimo.

Navalhas SUECAS 3 COROAS, C. V. Heljestrand legitimas. CASA HERMANNY. Gonç. Dias, 54. (13964)

Importou em 3.876:614$711 a renda arrecadada pela Recebedoria Federal nos dias 1 a 15 do corrente mez.

Em egual periodo do anno passado a renda foi de 4.011:980$019.

Pretendiam destruir o "Mayflower"

Washington, 15 — A policia secreta prendeu um marinheiro, no Arsenal de Marinha, accusado de cumplicidade em um plano para a destruição do hiate presidencial "Mayflower", constando que o movimento se estendia a outros navios que se achavam nos estaleiros do mesmo estabelecimento. O individuo preso, segundo a policia, tentou deixar um embrulho contendo uma bomba a bordo do "Mayflower". Proseguem as investigações.

E A GREVE FRACASSOU...

A policia não toma a serio o movimento paredista deante do novo adiamento por 24 horas

OS MARCENEIROS SOLIDARIOS COM OS MARITIMOS

A julgar pela resolução hontem tomada pelos directores do movimento paredista, a annunciada greve geral fracassou.

O publico, acostumado a assistir a taes greves, agora quasi que periodicas, não deu muita importancia aos boatos.

Todavia, os decretos e mais resoluções do "comité" da Federação, deixavam perceber uma attitude definitiva. A greve geral estouraria hontem. O que se deu, porém, foi mais um adiamento, por 24 horas. Só hoje é que o protesto conjunto dos trabalhadores descontentes se verificará.

Mais algumas horas e as fabricas paralyzarão o serviço, os operarios irão para suas casas, até que os patrões os mandem chamar, para offerecer-lhes as vantagens e regalias que reclamam...

A policia é que não acredita absolutamente no movimento e diz, pela bocca do 3º delegado auxiliar o motivo: é que foram presos todos os cabeças da greve, e com elles alguns anarchistas.

Uma noite de trabalho na policia

Marcada, de pedra e cal, a greve geral para hontem, o dr. Nascimento Filho, 3º delegado auxiliar, encarregado de dirigir a repressão ao movimento anarchista que vem se ensaiando de tempos a esta parte, na capital da Republica, não descançou um só instante durante a noite de ante-hontem, entrando as investigações pela madrugada.

Nesse trabalho, conseguiu aquella autoridade capturar os operarios em evidencia na actual greve, assim como varios estrangeiros accusados de entregar-se á pratica criminosa da fabricação de bombas de dynamite.

De tudo informou o dr. Nascimento Filho ao desembargador Geminiano da Franca, que pernoitou na Policia Central.

Depois de taes prisões e de conhecer a fraqueza do movimento, o 3º delegado não teve mais duvida sobre o caso: a greve estava fracassada.

Na opinião de s. s. só se mantem em greve, os remadores e marinheiros, cuja attitude é pacifica.

Os padeiros estão trabalhando

Uma das grandes adhesões com que contava o "comité" grevista era a dos empregados em padarias.

Falhou tal solidariedade, demonstrada na frequencia do pessoal que se emprega nesse serviço. As padarias funccionaram com a maior regularidade.

Depois dos padeiros, os marceneiros e carpinteiros

A noticia não chegou a causar apprehensões á policia, mas [illegible] em realização da greve geral.

Hontem, á hora de voltar ao trabalho, após o almoço, o pessoal das officinas Leandro Martins & C., em numero de 450, marceneiros e carpinteiros, resolveram declarar-se solidarios com os companheiros maritimos.

[illegible]

Por causa das duvidas... a policia está de sobreaviso

[illegible]

Vão ser feitas muitas expulsões

[illegible]

Os grevistas tomam peque nas offensivas

[illegible]

A audacia de um estrangeiro "indesejavel"

[illegible]

Os serviços de bordo dos navios do Lloyd Brasileiro

[illegible]

resses do Lloyd Brasileiro com os interesses dos trabalhadores.

Com esse intuito vem o director do Lloyd trabalhando ha longos dias.

Agora, emfim, novas instrucções acabam de ficar concluidas, parecendo que o sr. Buarque de Macedo conseguiu encontrar um *es tatu quo* definitivo para a vida da empresa que dirige.

O sr. Buarque de Macedo baixou as novas instrucções do seguinte modo:

"Dando novas instrucções para a execução dos serviços de bordo dos navios do Lloyd Brasileiro, tenho o objectivo de conciliar os interesses da Empresa com os das suas guarnições.

[illegible]

Instrucções para o serviço das guarnições dos navios da Companhia de Navegação Lloyd Brasileiro

Disposição geral — Artigo 1º — [illegible]

[illegible]

ás guarnições, por turmas, sem prejuizo do serviço.

Artigo 26 — Todo tripulante de bom comportamento que tiver um anno de serviço consecutivo, terá direito a 15 dias de licença sem perda dos seus vencimentos ou a uma gratificação equivalente.

Rio de Janeiro, 15 de fevereiro de 1921 — *M. Buarque de Macedo*, director-gerente.

Tabella de soldadas

Convés	
Mestre	240$000
Carpinteiro	225$000
Marinheiro fiel	215$000
Marinheiro	200$000
Moço	140$000
Boy	60$000
Machinas	
Cabo caldeirinha	240$000
Cabo foguista	230$000
Foguista	215$000
Carvoeiro	160$000
Camara	
1º despenseiro	220$000
2º despenseiro	180$000
1º cozinheiro	310$000
2º cozinheiro	190$000
3º cozinheiro	150$000
Ajudante de cozinheiro	110$000
1º paioleiro	150$000
2º paioleiro	130$000
1º padeiro	180$000
2º padeiro	140$000
1º copeiro	150$000
2º copeiro, Botequineiro, Camareiro, Taifeiro, Banhista	130$000

Acompanhando essas instrucções foi, pelo director-gerente da Companhia de Navegação Lloyd Brasileiro, mandado melhorar os alojamentos das guarnições e fornecer-lhes roupa de cama.

VIGAS DE AÇO DUPLO T
perfis 8, 10, 12, 14, 16, 18, 20 e 22, de todos os comprimentos
LOUIS BOHER & C.
RUA BENEDICTINOS N. 1, 2º (14241)

O EMBARQUE DO CONDE D'EU E DO PRINCIPE D. PEDRO

Regressaram hontem para a Europa, a bordo do "Brabantia" o conde d'Eu e seu filho, o principe d. Pedro.

Os nossos illustres hospedes voltam satisfeitos e bem impressionados. Depois da sua viagem de São Paulo, os dois principes, visitaram os pontos principaes desta capital, como se desejassem conservar mais vivas as ultimas impressões da sua visita.

O embarque no "Brabantia" estava marcado para ás 4 horas, mas o conde d'Eu e o principe d. Pedro sómente ás 6 horas se dirigiram para bordo, onde estavam affixado um aviso annunciando a partida para ás 9 horas da noite.

O embarque esteve muito concorrido. O conde d'Eu e seu filho mostravam-se muito emocionados com as manifestações de grande sympathia que lhe foram dispensadas em todo o trajecto do Palace Hotel á Praça Mauá.

[illegible]

O addido militar á nossa legação no Chile

Apresentou-se hontem ao ministro das Relações Exteriores o capitão Estevão Leitão de Carvalho, addido militar á legação do Brasil em Santiago do Chile, que, a chamado do governo, se acha nesta capital.

O capitão Leitão de Carvalho representou, durante annos, o Exercito brasileiro junto do chileno, do qual traz uma grata recordação pelas constantes provas de sympathia que lhe foram testemunhadas pela brilhante officialidade chilena, que lhe promoveu carinhosas manifestações de despedida por occasião da sua partida.

As provas de apreço que recebeu, tanto da sociedade como dos circulos intellectuaes de Santiago, penhoraram especialmente a gratidão do addido militar brasileiro, que conserva uma excellente recordação de sua estadia naquella nação amiga.

MOVEIS A PRESTAÇÕES, em boas condições, entregando-se na 1ª prestação de 20 °|° e sem fiador. Cattete n. 168. Te. 3633, B. M., Casa Bella Aurora. (9211)

Um diplomata brasileiro condecorado pelo rei da Suecia

O rei da Noruega acaba de condecorar o sr. Octavio de Teffé, secretario da Legação do Brasil na Suecia, com a ordem de Santo Olavo, de 1ª. classe.

O sr. Octavio de Teffé exerceu as funcções de encarregado de negocios do Brasil em Christiania, até julho do anno passado.

UNIFORMES COLLEGIAES
Camisas, collarinhos
VILLA DE PARIS — 35, Ourives (15147)

UMA TRAGEDIA EM D. CLARA

Pernambuco foi assassinado a tiros de revólver por uma mulher

A's 8 1|2 horas da noite, de hontem, foi a policia do 23º districto informada de que havia sido assassinado, á rua Floriano, em D. Clara, um individuo, a tiros de revolver. Immediatamente compareceu ao local o delegado Gilberto Porto, tendo encontrado morto Euphronio Luiz da Cunha, vulgo "Pernambuco", pardo, com 28 annos de edade, solteiro e ex-soldado ferrador do 1º batalhão da Brigada, de onde fôra expulso devido ao seu pessimo comportamento.

Actualmente, era "Pernambuco" estivador e residia á rua Floriano, 37.

Apresentava tres ferimentos, inclusive um no pescoço, que foi atravessado por uma bala.

Investigando dos motivos do crime, o delegado Gilberto Porto soube que "Pernambuco" tinha relações amorosas com Angelica de Mulo Santos, vulgarmente conhecida pelo epiteto de "Branca", esposa do guarda civil Cancio de Oliveira Santos, morador á mesma rua Floriano 109.

A visinhança, de ha muito, commentava as relações de "Pernambuco" com a esposa do guarda, até que este, com os ouvidos cheios de historias, resolveu interpellal-a, ouvindo, em resposta uma formal negativa. E tão crente estava Cancio de que sua esposa não o trahia que chegou a dar queixa á policia das diffamações que a visinhança estava assacando contra a honestidade de sua esposa.

Como não fosse isso da alçada policial, Cancio foi ao extremo: constituiu advogado para processar criminalmente a pessoa que maculasse a honra de sua consorte.

Como fosse Maria Luiza, moradora á mesma rua, a mulher que Cancio cria a diffamadora de sua esposa, contra ella, portanto, ia proceder judicialmente. Mas, antes disso, resolveu elle fazer outra interpellação á mulher e, então, lhe disse com severidade: "Será possivel que você, depois de treze annos de casada, queira fazer agora a minha desgraça?

Saindo o guarda para o trabalho, resolveu Branca, como fosse sabedora de que era Maria Luiza a divulgadora das suas relações com "Pernambuco", ir até á casa desta e interpellal-a a respeito.

Assim resolveu, melhor o praticou. Foi á residencia de Maria Luiza e della ouviu que era "Pernambuco" quem dizia, a toda gente, das suas relações amorosas com elle.

Branca não hesitou um só momento e partiu, juntamente com Maria Luiza, a procurar "Pernambuco", para ver se elle era capaz de sustentar, em sua presença, o que acabava de lhe affirmar Maria Luiza.

Pouco adeante, estava "Pernambuco", que, ante á pergunta violenta de Branca, apenas respondeu, dando de hombros: "Não me entendo com mulheres" — e foi andando!

Tres tiros, então, se fizeram ouvir, tendo alcançado, todos tres, a "Pernambuco". As balas se foram alojar nos rins, ouvidos e pescoço, tendo "Pernambuco" caido immediatamente morto.

O revólver usado pela assassina foi um Smith and Wesson.

O guarda, marido de Branca, tem o numero 1.072 e estava, á hora do crime, de ronda no Campo de Sant'Anna.

As diligencias estão sendo feitas pelo commissario Alberico Souza, bem como a procura da criminosa, que fugira após a perpetração do assassinato.

O nosso interesse é o vosso

Queira ter a bondade de ler o annuncio publicado na 7ª pagina deste jornal. (15192)

A CAIXA DE PENSÕES DA IMPRENSA NACIONAL ESTÁ SENDO INSPECCIONADA

A policia garante os trabalhos da commissão de inspecção

A commissão nomeada pelo ministro da Fazenda para [illegible]

LEGITIMA DEFESA

E' comprar na CASA INDIANA [illegible] (15149)

AMOR E LOUCURA

"Morremos por nossas proprias mãos"

S. Paulo, 15 — Telegrapham de Socorro, que os jovens namorados [illegible]

Como não fizesse effeito o toxico, Paulo sacou de um revolver e desfechou um tiro na cabeça de Maria e depois outro contra si proprio.

Os corpos foram encontrados no dia seguinte pela manhã: o de Maria sobre um tumulo e o de Paulo no chão.

Os suicidas deixaram, além de varias cartas, um bilhete com os seguintes dizeres:

"Morremos e não sentimos; morremos por nossas proprias mãos. Amor e loucura!!"

Ambos os jovens pertenciam a conceituadas familias daquellas localidades.

Os leitores do "Correio da Manhã", devem, em beneficio da propria saude verificar sempre, antes de beber o delicioso refresco "Guaraná Champagne", se o rotulo com a figura duma mulher está na garrafa e se a capsula é da Empresa de Productos de Guaraná, Praça da Republica, 17, telephone Central 4763. (16117)

HONTEM
24605
20:000$000
Vendido no
Centro Loterico
15190

As usinas de beneficiamento de café estão isentas do imposto de industria fabril

Respondendo a uma consulta do collector das Rendas Federaes em Bom Jardim, no Estado do Rio, o director da Receita Publica declarou que as usinas de beneficiamento de café não estão sujeitas ao imposto de industria fabril.

Remedio para asthma

Declaro que a Solução de Hartmann é um remedio poderoso. Com o uso de um só vidro não mais me voltaram os accessos de asthma. Nestor Campos, Imbituva, E. do Paraná. (J 3105)

A chefia da secretaria do Supremo Tribunal Militar

Tendo entrado em goso de ferias o sr. Sylvio Motta, secretario do Supremo Tribunal Militar, foi designado para substituil-o o sr. Pires de Albuquerque Filho. Entretanto, o presidente daquelle Tribunal, marechal José Caetano de Faria, impugnou a designação do sr. Pires de Albuquerque Filho, por não poder o mesmo exercer o referido cargo, devido ao gráo de parentesco com o procurador da Republica, ministro Pires de Albuquerque.

Para secretario, será indicado um outro funccionario daquelle Tribunal.

MIGUEL BRAGA — Callista, Quitanda, 79, sob., esq. Ouv. Tel. N. 5502. (4888)

Pagamento de vencimentos por substituição

O ministro do Interior deferiu o requerimento do dr. Oswaldo Pereira da Silva, pedindo pagamento dos vencimentos integraes do posto de capitão medico, quando substituiu o capitão medico aggregado, dr. Ovidio Peixoto Meira no periodo de 12 de dezembro de 1919 a 11 do mesmo mez do anno proximo findo.

ELIXIR DE INHAME
Depura — Fortalece — Engorda (10038)

Importação e circulação de sementes de algodão

O ministro da Fazenda remetteu ao seu collega da Agricultura, para resolver a respeito, o officio do inspector da Alfandega de Recife, pedindo instrucções sobre o modo de executar o disposto no decreto que estabelece condições sobre o transporte, importação e circulação de sementes de algodão.

AINDA A FALLENCIA DE A. M. PEREIRA DE CARVALHO & C.

Outra assembléa agitada

De novo se reuniram hontem os credores dessa fallencia, sob a presidencia do dr. Abelardo de Carvalho, que substitue na 3ª vara civel o juiz dr. Sampaio Vianna.

As primeiras impugnações julgadas foram as feitas ao credito ao sr. Lourenço Cavalcanti por J. Sá & C., e pelo syndico. Depois de falar pelo impugnado o dr. Mario Costa, foi a daquelle julgada procedente para excluir-se o credito de 1:200$000 sobre que versava e a do syndico julgada em parte improcedente para ser o sello de um titulo revalidado.

Os creditos de d. Morena Maia e de Eurico Alvaro foram excluidos, depois de falar sobre elles o dr. Pinho Ferreira, advogado do syndico.

Das impugnações feitas aos credores de Luiz de Miranda Jordão, Nogueira de Souza & C., e Paul Dubois & C., desistiram os impugnantes á vista das provas produzidas em assembléa pelos impugnados.

Sobre o credito de Rubem de Noronha, falou o advogado dr. Mario Costa pelo impugnante dr. Frederico Fróes. Insistindo nos termos de sua impugnação, sustentou o dr. Costa o seguinte: que o impugnado foi sempre devedor dos fallidos como o é tambem de innumeras pessoas, não podendo, portanto ser credor; que o aval dos fallidos no titulo com que se apresentou o impugnado só depois da fallencia foi ali lançado (Nesse passo o dr. Castro Rabello, advogado do impugnado reptou seu collega a provar a allegação), que, mesmo lançado opportunamente, é aquelle aval de nenhum valor porque o aval não póde ser dado pelo endossante, mas só por pessoa extranha ao nexo cambial. Citou o mesmo advogado alguns autores francezes e os codigos commerciaes da Hespanha e do Chile. Ao ler um trecho do 3º volume do Tratado de Vivante, pediu-lhe o professor dr. Carlos Rabello que o traduzisse, ao que o dr. Mario Costa accedeu e, traduzindo "il traente" por "o tomador", mostrou-lhe seu collega o erro, porquanto "traente" e o "sacador", justamente o primeiro obrigado cambial e não o beneficiario. Esse incidente provocou alguma hilaridade no auditorio, que era excepcionalmente numeroso.

Dada a palavra ao professor dr. Castro Rebello, foi este incessantemente interrompido. Ainda estava em começo da defesa do credito de seu constituinte, refutando por partes a impugnação quando, ao esclarecer os precedentes da fallencia e a intervenção moralizadora do impugnado, teve de se referir á arrecadação de um automovel que se achava já em poder do impugnante dr. Frederico Fróes e a uma hypotheca fraudulenta feita ao mesmo pelo fallido.

Reportava-se aos motivos que determinaram a remocção do dr. Fróes do cargo de syndico a requerimento do impugnado e insistia sobre o caso da hypotheca fraudulenta, quando, em virtude dos apartes incessantes do seu adversario, foi a reunião suspensa pelo juiz.

No dia 26 devem-se reunir novamente os credores da mesma fallencia, devendo o advogado do sr. Rubem de Noronha proseguir na defesa do credito de seu constituinte, apreciando, então, a parte juridica da impugnação.

Os trabalhos do Juizo Federal da 1ª vara, durante o anno de 1920

O escrivão interino da 1ª vara federal, dr. Homero de Miranda, remetteu hontem ao ministro da Justiça a seguinte estatistica dos trabalhos dessa vara, durante o anno de 1920:

Processos julgados: acções ordinarias, 34; summarias, 4; summarias especiaes, 10; decendiarias, 3; de seguros, 2; de despojo, 1; de divorcio, 4; de deposito, 2; executivas, 5; executivos hypothecarios, 3; executivos fiscaes..... 1.457; interdictos prohibitorios, 7; manutenção de posse, 2; notificações, 3; arrestos, 1; especialisação de hypothecas, 2; justificações, 167; precatorias recebidas, 38; rogatorias devolvidas, 3; protestos, 72; protestos de carta testemunhavel, 6; protestos maritimos, 13; vistorias, 17; execução de sentença, 16; execuções de sentenças estrangeiras, 3; avocatorias, 1; arbitramento, 1; exames, 4; fallencia, 1; interpellação judicial, 12; busca e apprehensão, ; accidente de trabalho, 1; separação de corpos, 1; nullidade de patente, 3; prestação de contas, 21; habeas-corpus, 127; processos crimes, 81. Total, 2.110.

Processos em andamento; processos civeis diversos, 637; executivas fiscaes, 11.376; processos crimes, 21. Total, 12.034.

Taxa judiciaria paga: 1º trimestre, 3:040$638; 2º, 8:215$450; 3º, 10:667$844; 4º, 7:645$742. Total, 29:569$674.

Junta eleitoral de recursos: recursos recebidos e julgados, 7.

Dr. Jayme Poggi — Tumores do ventre, mol. de senhoras, vias urinarias. S. José, 40 — 3.as, 5.as e sab. Tel. Sul 155. (13448)

DESPACHANTES ADUANEIROS INTIMADOS PELO THESOURO NACIONAL

Tres dias para prestarem as respectivas fianças

O procurador geral da Fazenda Publica mandou intimar os despachantes aduaneiros, cujas firmas se acham em atraso, a prestarem informações sobre a prestação de suas fianças, dentro d ôpraso de tres dias a contar de hoje.

São estes os nomes dos despachantes em atrazo: Alfredo d Gama Machado, Alvaro de Souza Bastos, Antonio Joaquim Pinto de Araujo, Antonio Tiburcio Gomes de Castro, Carlos Filgueiras Lima Junior, Cesar Farani Filho, Delfim Nogueira, Domingos Eugenio Ferreira Guimarães, Eduardo Cesar de Menezes Dias, Fernando Antonio de Oliveira Moraes, Francisco de Moraes e Silva, Francisco José de Castro Brown, Francisco Souza Silva Braga, Frncisco Marques de Faria, Heitor Bittencourt, João Gonçalves Paim Junior, João Magalhães Saroldi, João Evangelista Esteves, João Pereira de Almeida, João Pinto de Lima, Joaquim José de Brito, Julio Luiz José Farani, Manoel Cornelio Ximenes de Aragão, Onofre José de Carvalho, Mario de Abreu Leite Bastos, Octaviano Costa Carvalho, Paulino Alexandre de Moura, Pedro Lannes Arsuba, Pedro de Lamare Veiga, Raul Cabral Guedes e Samuel Joaquim Meyer de Paiva

DA BAHIA

Um pedido de concordata que causa sensação

Bahia, 15 — Causou funda impressão em todo commercio o facto de ter a firma Costa Ribeiro & Comp., considerada a mais forte da praça da Bahia, sendo a maior exportadora de cacáu, requerido concordata para pagar 50 °|° no prazo de dois annos.

O juiz do commercio nomeou syndicos os bancos Ultramarino e River Plate, estando marcado para 14 de março proximo a primeira assembléa de credores.

Os prejuizos são calculados em mais de 6.000:000$000.

Bahia, 15 — O Gabinete de Investigação e Capturas desta cidade recebeu, da policia de New York, uma circular, em que é pedida a prisão, se porventura estiver aqui, de Napoleão Arthur Courasse. Sobre o dito individuo a policia newyorkina dá os seguintes esclarecimentos: idade 43 annos; altura, 5 pés, 11 pollegadas e 185 linhas; francez-canadense; ligeiramente calvo; cabellos pretos, barba e bigode rapados, sobrancelhas fechadas e dosto comprido, trajando-se bem.

A policia americana faz as mais graves accusações contra Napoleão, entre as quaes a de ser elle falsario.

Bahia, 15 — O mercado do cambio abriu firme.

EXTINCTOR DE SAUVAS Z. WERNECK

O emprego do extinctor "Werneck" está hoje generalizado pelo interior de todos os Estados do Brasil, graças ao seu extraordinario poder offensivo e ás suas qualidades economicas de extincção.

O Arsenico branco Z. Werneck, chimicamente puro que está sendo empregado actualmente no extinctor "Werneck" é incontestavelmente o insecticida de maior valor que pode ser empregado contra as formigas saúvas com o menor dispendio de tempo e de dinheiro.

Toxico poderoso, contendo a porcentagem real de 99,5 c|° de "anhydrido arsenioso" é elle o insecticida maximo de acção segura e duradoura em que hade assentar a solução do grande problema do exterminio das formigas saúvas no Brasil. Aos nossos amigos que empregam o extinctor "Werneck", aconselhamos sem restricções o seu emprego.

Modo de usar:

Não se façam escavações sobre os formigueiros. Preparem-se em derredor delles dois ou mais Canaes largos, com inclinação franca para o fundo dos formigueiros e ahi depois de bem adaptado o extinctor "Werneck" queime-se, em cada orificio *Cincoenta a cem grm.* de arsenico "Z. Werneck" durante 10 minutos, tendo-se o cuidado de tocar *devagar* a manivella do ventilador, *no sentido indicado pela setta.*

A' venda em todas as casas importantes nesta capital e dos Estados.

Deposito:
RUA DOS ARCOS, 27
End. telg. "Werneck", Rio de Janeiro.
16715

A "Gruta da Imprensa"

O desmoronamento foi produzido mesmo pela dynamite

O sr. Carlos Sampaio visitou hontem, mais uma vez, a gruta da Imprensa, na avenida Niemeyer.

Nessa visita o prefeito fez-se acompanhar do director de Obras e dos engenheiros Magalhães e Marques Porto, tendo estes ultimos, antes da chegada do prefeito, e juntamente com seus collegas Thomaz de Oliveira e Rabello feito uma vistoria no local.

O pessoal que alli trabalha collocou 34 kilos de rupturita em tres minas, sendo uma na pedra que calça a grande lage e duas no alto.

Deu-se a descarga com a chegada do prefeito, sendo nullos os effeitos. Só a pedra inferior soffreu uma lasca, concluindo, por isso, os engenheiros que não houve desmoronamento natural e sim effeito de petardo de grande poder offensivo.

O sr. Carlos Sampaio deliberou construir uma arcada re granito para reconstituição da gruta e restauração do leito da Avenida Niemeyer.

Finda a visita, o prefeito foi examinar as obras do aterro da Avenida Mello Franco e as obras da Lagoa Rodrigo de Freitas, que apresenta já 40 mil metros quadrados aterrados.

Parte desse terreno será aproveitado na nova pista do prado que o Jockey Club pretende construir, applicando-se a outra em construcções de predios para o funccionalismo municipal.

SUCCEDEM-SE OS ATTENTADOS TERRORISTAS

OS ANARCHISTAS, REDOBRANDO DE AUDACIA, DYNAMITARAM HONTEM O CLUB NAVAI

Eram, precisamente, onze horas e trinta e cinco minutos da noite de hontem, quando foi ouvido o rumor de uma violenta explosão, que abalou todas as portas e fez estremecer as janellas.

Tinha, não havia duvida, se dado mais um attentado a dynamite e fôra este bem no coração da cidade.

Passado o instante de surpresa era geral a anciedade por conhecer qual teria sido o local escolhido. Vieram á idéa o Theatro Municipal e o Palacio Monroe, apresentando grande movimento ahi, a Avenida Rio Branco, para onde affluiram os que assistiram ás ultimas sessões dos cinemas e dos theatros.

Soube-se então que fôra attingido desta vez o edificio do Club Naval. O petardo fôra collocado na porta que permitte a entrada pelos fundos do edificio, no beco do Cayrú. A porta fôra atirada para fóra dos batentes e todos os vidros do predio foram reduzidos a cacos.

O asphalto da rua estava cheio de fragmentos de vidro, não se podendo transitar ali sem pisar sobre elles.

O Theatro Municipal teve tambem partidas as suas vidraças na parte fronteira ao referido beco.

A PRISÃO DE UM VIGIA DO MUNICIPAL

Logo depois da explosão saiu correndo do interior do edificio do Theatro Municipal o respectivo vigia João da Silva, em trages leves. Varios guardas civis detiveram-no, levando-o para a séde do 5º districto.

Esse homem já devia estar dormindo quando a bomba produziu seus effeitos e, despertado pela explosão, lembrou-se logo de ganhar a rua, na presumpção de que o Theatro Municipal tivesse sido dynamitado.

A PRESENÇA DA POLICIA

Compareceram logo no local as autoridades do 5º districto e o 2º delegado auxiliar, dr. Armando Vidal.

Vimos ali tambem o coronel Bandeira de Mello, commandante do 2º batalhão da Força Militar, e o major Carlos Reis, inspector da Guarda Civil.

No 5º districto foi logo aberto inquerito a respeito, devendo ser hoje nomeados os respectivos peritos.

COMMENTARIOS DE RUAS

Trocavam-se opiniões entre as pessoas que foram ver *de visu* os estragos do petardo.

A porta do Club Naval onde explodiu a bomba

Havia quem ligasse o facto ao desserviço que a Marinha prestara aos grevistas, cedendo pessoal para guarnecer os navios mercantes. Sendo o Club Naval o orgão da classe era possivel que os grevistas quizessem mandar-lhe por aquelle modo o seu cartão de agradecimentos.

Outros lembraram que o Club fôra escolhido por estar situado num local ermo e escuro, propenso e mesmo convidativo a taes attentados.

Um commerciante, dono do botequim situado nas proximidades, disse-nos que aquillo era esperado. Elle vira grande movimento de guardas civis nas cercanias do Municipal e, por isso, não teve grande surpresa quando ouviu o estrondo.

UMA NOTA CURIOSA

Emquanto todos os vidros do Club foram reduzidos a estilhaços, não houve uma lampada de illuminação partida, nem sequer apagada. Nem mesmo aquellas situadas junto ao local onde explodiu o petardo e na *cabine* do elevador.

Além do vigia do Municipal não houve nenhuma outra prisão. Ninguem vira nas proximidades a permanencia de pessoas suspeitas.

O homem que atirou a bomba, saiu sem pressa, para talvez voltar logo depois para, no meio de outros curiosos, ver os resultados do seu crime e ouvir os commentarios.

O Assyrio teve hontem a sua noite de garrafadas

Foi depois de ter explodido a bomba no Club Naval.

O Assyrio estava animado. Em uma das mesas encontrava-se o aspirante do Exercito Francisco de Abaeté Cavalcanti, fazendo consummações e deliciando-se com o programma.

O calor era suffocante e o ventilador encontrava-se longe da mesa do aspirante. Este chamou um dos *garçons*, o italiano Antonio Bertullo, casado, de 37 annos, residente á rua Guaartiba n. 75 e exigiu que o apparelho renovador do ar fosse collocado mais proximo de sua mesa. O *garçon* disse qualquer coisa que não agradou ao freguez e este teve uma palavra aspera. O empregado do Assyrio respondeu e o aspirante não conversou mais: atirou-lhe um garrafa á cabeça, produzindo-lhe um largo ferimento. Em defesa do companheiro aggredido correu o *garçon* Adelino da Cunha Gonçalves, de 35 annos, casado, residente tambem á rua Guaratiba, mas no n. 74.

O aspirante não se intimidou e passando a mão noutra garrafa abriu tambem a cabeça deste ultimo funccionario. Varias outras garrafas fenederam o espaço.

Já ahi era grande a confusão. Foi pedida a Assistencia para pensar os ferimentos dos aggredidos, emquanto o aspirante Abaeté Cavalcanti era conduzido por um guarda civil á séde da delegacia do 5º districto e ali autuado em flagrante.

Epilepsia Tratamento de resultados immediatos, no Instituto Medico dirigido pelo Dr. Renato de Souza Lopes, prof. da Faculdade. Av. Mem de Sá 162. Tel. 5291, C. (15181)

DEPURATOL. Poderoso purificador do sangue. Infallivel na cura da Syphilis, rheumatismo, molestias da pelle. (7735)

O Thesouro Nacional e a aposentadoria de um carteiro

O ministro da Fazenda em resposta ao aviso em que o seu collega da Viação tratou do carteiro da administração dos Correios de São Paulo, Ismael de Moraes Silva, pediu-lhe remetter ao Thesouro uma certidão passada pela administração dos Correios do referido Estado, do qual conste o numero de factos verificados em cada um dos annos de exercicio do interessado, deduzidas as já iniciadas.

"CIGARROS MISTURAS"
Manufactura esmerada de LOPES SA' & C., são os melhores.
Rua Santo Antonio, 5|9.
(12604)

A delegação do Aero-Club que foi a São Paulo

São Paulo, 15. — Pelo nocturno de luxo seguiram para o Rio os srs. Amilcar Marchescini, Armando Trompowsky e Luiz Guimarães, respectivamente, vice-presidente em exercicio da presidencia; thesoureiro e procurador do Aero-Club Brasileiro.

Tinta Sardinha
(FLUIDA E FIXA)
Para canetas automaticas. A' venda em todas as papelarias. (9583)

ULTIMA HORA

UMA NOTA DA LEGAÇÃO DA GRECIA NESTA CAPITAL

Da legação grega recebemos a seguinte nota:

"Não obstante os crimes sanguinarios que teem commettido até agora, os turcos não podem queixar-se decididamente de não ser protegidos ou soccorridos pelos christãos contra os gregos, que tambem são christãos.

Segundo noticias telegraphicas de hoje, os italianos procuram facilitar um accôrdo entre os partidarios do Sultão e os de Mustaphá-Kemal-Pachá, afim de, unidos, protegerem melhor os seus interesses. Por outro lado a United Press publica as respostas tendenciosas que Mustapha Kemal-Pachá deu ás perguntas que lhe foram feitas por esta agencia. Mas estas perguntas deviam ser completadas por outras que são essenciaes para esclarecer a opinião publica dos povos da America do Sul, que assim se quer illudir.

Seria preciso, por exemplo, perguntar a sua opinião sobre os massacres de christãos e se elles são agradaveis ou não ao Deus dos musulmanos e que garantias elle poderia dar de que os seus correligionarios não recomeçarão esta obra de civilização na primeira occasião?

Seria preciso egualmente perguntar-lhe qual era a sua opinião sobre a liberdade da consciencia humana, que constitue a base da civilização moderna e se dora avante os christãos poderiam desposar mulheres ottomanas á moda dos turcos, que fazer isto muitas vezes á força e se os musulmanos que ordinariamente forçam os christãos a abraçar o Islam, poderiam mudar de religião sem que uns e outros fossem sujeitos á morte.

Seria preciso finalmente perguntar-lhe se acceitava o plebiscito em Smyrna para demonstrar se a maioria da população está do lado dos turcos ou dos gregos.

Mustapha Kemal Pachá qualifica como bandidos os gregos que ousaram reentrar em suas casas na Asia Menor, de que os invasores selvagens de Turkestan se apossaram ainda ha pouco tempo.. Pretende elle expulsal-os de novo de suas casas! Mas esperemos pelo futuro. O general turco esquece-se, portanto, que as costas da Asia Menor foram o berço da civilização hellenica antiga e moderna, e que toda a Asia Menor pertencia ao imperio grego, que os turcos destruiram. Para aquelles que pleiteam a causa turca, os gregos nada mais devem desejar senão que Deus os colloque sob o dominio turco para viverem felizes..."

O rei dos belgas não irá a Londres

Bruxellas, 15 — A noticia que correu da partida do rei Alberto para a Inglaterra não tem fundamento. Sua majestade vae apenas fazer uma visita ás regiões devastadas do seu paiz.

Os addidos commerciaes em Paris

Paris, 15 — Com a assistencia dos srs. Dior, ministro do Commercio, e Ruysse, director da secção de accordos commerciaes, realizou-se o jantar que mensalmente reune os addidos commerciaes estrangeiros.

O addido commercial do Brasil, sr. Francisco Guimarães, que presidia o banquete, agradeceu a presença do ministro e referiu-se ao desenvolvimento das relações commerciaes entre a França e os outros paizes, manifestando a esperança de que esssas relações se estreitariam cada vez mais.

Em resposta, o sr. Dior exprimiu a sua satisfação por tomar parte numa tão sympathica reunião e salientou o importante papel que desempenham os addidos commerciaes, aos quaes assegurou que sempre encontrarão da sua parte o melhor acolhimento.

O addido brasileiro tinha feito incluir no cardapio duas iguarias do seu paiz, o palmito e o abacaxi, que foram muito apreciadas.

Para as familias pobres de Trieste

Trieste, 15 — O papa enviou um donativo de 50.000 liras ao delegado apostolico em Fiume, monsenhor Constantini, para soccorrer as familias pobres daquella cidade.

Morreu a sra. Salandra

Roma, 15 — Falleceu a esposa do ex-primeiro ministro, sr. Salandra. A distincta senhora foi victimada por uma pneumonia contraida durante a guerra, quando vivia em uma aldeia alpina, onde tratava de dois filhos que haviam sido feridos em combate.

A restricção das importações na Suissa

Berna, 15 — O conselho nacional approvou o decreto emanado do conselho federal que estabelece certas providencias para restringir a

Detalhes de um attentado na Irlanda

Belfast, 15 — Novos pormenores que chegam a respeito da já noticiada emboscada contra um trem de passageiros perto de Ballinhassig esclarecem que o trem transportava quarenta militares. Houve uma luta encarniçada, de que resultou sairem mortos dois republicanos e feridos seis soldados. Foram mortos tambem seis passageiros, entre os quaes uma mulher e dois empregados. Duas mulheres e muitos outros passageiros ficaram feridos.

O relatorio sobre os acontecimentos de Cork

Londres, 15 — O primeiro ministro annunciou á Camara que o governo resolvêra não dar publicidade ao relatorio do general Strickland, no interesse do restabelecimento da lei na Irlanda. Affirmou o chefe do governo que o relatorio é bastante satisfatorio para o governo; que houve actos de indisciplina, mas que é impossivel estabelecer responsabilidades, e que a mais rigorosa acção foi recommendada quanto á companhia militar que nos casos se envolveu. Foram dispensados sete soldados sobre os quaes pesavam suspeitas e o official commandante da companhia foi suspenso, sendo dissolvida a companhia.

Respondendo aos apartes gritados das bancadas trabalhistas de que não haviam sido tomados depoimentos de varias testemunhas civis, Lloyd George disse que isto não era verdade, accrescentando que varias pessoas residentes em Cork e cujo depoimento os representantes do governo desejavam ouvir haviam fugido para a America.

Requisição de camponezes siberianos

Londres, 15 — Telegrapham de Riga:

"Informações aqui recebidas annunciam que o governo de Moscou acaba de ordenar a requisição de camponezes siberianos. Ao que consta, os soviets pretendem com esses recrutas organizar uma formidavel cavallaria de 500.000 homens".

O movimento de hontem no porto de Santos

Santos, 15. — Entraram neste porto os seguintes vapores: o portuguez "Traz-os-Montes", de Buenos Aires; o americano "Salvation Lass" de Rosario; o inglez "Demerara", de Liverpool.

Saidas não constaram.

UM CRIME QUE FICARIA IMPUNE, SE A POLICIA FIZESSE COMO DE OUTRAS VEZES...

Já sabem as autoridades de Copacabana quem matou, ali, com um automovel, o filho do escriptor Chianca

O facto, pela sua brutalidade encheu de grande indignação a população do aristocratico arrabalde. Um automovel, a correr, fazia a curva da rua Copacabana para a da Repujnha, occasião em que colheu uma linda creança que atravessava a pista.

Houve um momento de horror. O conductor do vehiculo, aturdido, desceu da direcção do mesmo, mas á falta de policia no local desappareceu, não sem ter encontrado pequeno obstaculo que lhe oppoz um popular, situação facilmente remediada, para exito completo da façanha.

O pequenino, que teve morte quasi instantanea, era o filho do escriptor portuguez sr. Ruy Chianca, de nome José, com 7 annos de edade.

O facto foi affecto ás autoridades policiaes que entraram a trabalhar para que luz se fizesse sobre o doloroso acontecimento.

Que numero tinha o automovel?

A difficuldade maior a vencer era saber o numero da chapa do carro matador. Por esse fio de meada facil seria á policia descobrir todo o caso e apurar responsabilidades.

Appareceu então como testemunha importante um guarda fiscal que, diz-se, fora quem dera voz de prisão ao conductor do vehiculo, para relaxal-a logo após, deante da declaração que o cavalheiro teria feito de ser pessoa bem relacionada, sendo capaz de dispensar ao detentor as mais cobiçosas vantagens, em troca da liberdade.

Foi esse o ponto de partida das pesquizas da policia sobre o caso occorrido ás 6 horas da tarde, approximadamente, do dia 3 do corrente mez.

"Que desgraça! Matei o pequeno!"

A trautear uma musica das mais em voga, achava-se, na praia, o pescador Alfredo Maia, a quem o facto occorrido á pequena distancia talvez tivesse passado despercebido. Concertava o modesto trabalhador a sua rede.

O pescador foi tirado da sua distracção por um moço vestindo roupa cinzenta, forte, typo bonito de homem, que a elle se dirigiu com apparencia de quem estava em grande excitação nervosa, declarou:

— Mas que grande desgraça! Não é que matei o pequeno?!

Alfredo Maia, deante da afflicção do cavalheiro que lhe falava, não teve tempo de raciocinar sobre o caso, respondendo, apenas, no intuito de tranquilizal-o:

— São coisas da vida".

Só depois o pescador se inteirou do desastre, quando a pessoa que se accusava tinha retomado o seu auto, partindo velozmente.

Do vehiculo sabia-se apenas que era escuro e tinha os aros das rodas vermelhos.

Depois, mais o pescador que um individuo que elle sabia ser foguista das Obras Publicas fôra quem effectuara a prisão do moço criminoso.

De indagação em indagação... Tudo descoberto!

Chamado á delegacia do 30º districto, onde foi aberto inquerito, Alfredo Maia e seu companheiro Oswaldo Borges fizeram declarações identicas, que são as que se lêm nas linhas acima.

Pouco esforço teve a policia para conseguir saber o nome do homem que effectuára a prisão do conductor do auto. Fôra elle Feliciano Gomes Rodrigues, residente no morro sin.

Feliciano foi inquerido e contou, então, o que se passara:

— Viajava o declarante em um bonde de Ipanema, quando percebeu movimento desusado no local onde se dera o accidente. Immediatamente saltou e, conhecedor do occorrido, deu voz de prisão ao moço accusado.

Nessa occasião, um cavalheiro que como o declarante viajava no mesmo bonde, o sr. Guilherme Jorge da Silva Porto, residente á rua 28 de Novembro n. 80, interessou-se pelo caso, tendo como simples curioso (quando em verdade era amigo do accusado), entrado em confabulações, terminando por dizer-lhe:

— Solte-o, que eu garanto; e sentando-se com a esposa vão no carro, eu o conduzirei até á delegacia.

Feliciano, sem que lhe dissessem cinco vezes, subiu no estribo e o auto rodou. A velocidade do vehiculo era regular, sendo que, ao chegar na altura da rua Barroso, o seu conductor praticou fel-o baloiçar, talvez de caso pensado, atirando ao solo Feliciano.

E o auto desappareceu, sem que a policia tivesse delle noticia.

E' verdade que o vehiculo esteve parado no local do accidente por espaço de cinco minutos, não apparecendo, então, um só policial.

As autoridades conseguiram, ao fim de algum dias, descobrir o autor da morte do menor José Chianca. Tratava-se do estudante de medicina, Manoel Soares de Castro, brasileiro, de 28 annos de edade, casado e residente á rua 24 de Maio n. 275, casa 5.

Um commissario foi ao seu encontro no hospital da Misericordia, onde Soares é interno, e ahi foi encontrado o seu auto em Copacabana.

Nada conseguindo e de posse, mais tarde, de novas informações, indicando a residencia do estudante, ahi foi ter, á tarde.

Soares não estava e o commissario aguardou sua chegada, o que se verificou ás 8 horas da noite.

A senhora do accusado declarou á autoridade, em conversa, que o auto a elle pertencente se encontrava no Posto da Alfandega, motivo por que não lhe seria o mesmo entregue. Seu marido comprara-o livre de direitos.

Ao ser interrogado em sua casa, o estudante negou-se terminantemente a prestar declarações e, convidado a comparecer na delegacia, só o fez depois de haver conseguido o compromisso formal do delegado do 30º districto de que não o deteria.

A ida do estudante á delegacia foi em hora inconveniente. Passava já de meia noite e o delegado já se tinha retirado.

O accusado confessa o delicto, mas não officialmente...

Hontem, finalmente, foi á delegacia o estudante Soares de Castro, que não negou ser a pessoa que atropelou o menor José Chianca, negando-se, entretanto, a depor, o que só fará em juizo.

Tal declaração foi ouvida por um funccionario do cartorio.

O delegado vae concluir o inquerito e remettel-o ao juizo competente.

DOS ESTADOS

GOYAZ

Catalão, 10-2-921. — Esta cidade, que é conhecida como a sala de visitas de Goyaz, está passando por uma transformação de actividade geral em seu commercio e na sua industria.

Agora mesmo acaba de ser fundada neste rico municipio uma grande charqueada de iniciativa particular do estimado capitalista e industrial aqui residente, coronel Luiz Sampaio, a qual terá que gyrar sob a firma commercial Sampaio & Filhos.

O coronel Sampaio é mineiro e um dos bons elementos que temos tido aqui nestes ultimos tempos; homem de elevados emprehendimentos, progressista, trabalhador, muito relacionado no nosso meio commercial e intellectual e um grande propagandista do *Correio da Manhã*, nesta zona goyana.

— Brevemente teremos luz electrica, sob a iniciativa do coronel Francisco Ribeiro e, ao que nos consta, este trabalho será executado pelo competente profissional padre dr. João Luiz Espeichit.

— Infelizmente, estamos é mal servidos de estradas de ferro: a unica que nos serve é a E. de F. Goyaz, mas, muito mal, sem horarios certos, "carruagens" estragadas, em pessimas condições hygienicas e sem conforto algum...

Goyaz é o unico Estado do Brasil que vive em completo abandono quanto á viação ferrea. E' preciso que o honrado sr. presidente da Republica e o sr. ministro da Viação lancem os seus olhos para este Estado riquissimo e lhe proporcione meios mais faceis de conducção, porque, conforme já dissemos, Goyaz vive em completo abandono e esquecimento por parte dos poderes competentes da Republica.

Fomos visitar o posto anti-ophidico, em nossa passagem por Catalão, no Estado de Goyaz, um dos primeiros installados pelo dr. Vital Brasil, director do Instituto do mesmo nome, de Nictheroy, no Estado do Rio. E' esse um serviço de grande importancia que o notavel sabio, Vital Brasil, vem prestando ao nosso paiz e ao qual o governo federal deve dar toda força e prestigio.

Não é só em Catalão que o notavel scientista vem de installar este posto, para combater o ophidismo de mordeduras de serpentes venenosas.

Outros postos desta natureza foram creados nos seguintes Estados: Parahyba do Norte, em Campina Grande; Paraná, Curityba; Matto Grosso, em Campo Grande; S. Paulo, em Campinas.

O posto de Catalão, como dissemos, está installado em um confortavel edificio onde predomina a boa ordem e irreprehensivel serviço de extracção de venenos que são, depois de seccos, acondicionados e enviados para o Rio, para serem manipulados. Tivemos occasião de assistir á extracção destes venenos, em elevado numero de serpentes de differentes especies, como sejam: das "Crotalus" terrificus, das differentes "Lachesis", como das atrox, das venenus, das lanceolatus e finalmente das "Lachesis alternatus" ou "Urutu'" dourado, muito celebre e venenosa e frequente nos Estados de Minas e S. Paulo.

A extracção de venenos é um trabalho arriscadissimo e executado com uma pericia extraordinaria pelo chimico e um ajudante.

O posto de Catalão é dirigido pelo chimico sr. Francisco Borges, que tem como ajudante o naturalista sr. Edison Dias e um servente.

O referido posto está destinado a prestar grandes serviços a Catalão e grande parte do Estado de Goyaz, bem como a uma boa parte de Minas, do triangulo que tem ligação com a Estrada F. de Goyaz. Já se tem constatado varios accidentes ophidicos em Catalão, onde a quantidade de serpentes venenosas é extraordinaria.

Os casos soccorridos pelo Posto Anti-Ophidico foram todos de franco successo, merecendo assim muitos elogios dos habitantes. — (*Do correspondente*).

A ARGUCIA DAS NOSSAS AUTORIDADES FISCAES ADUANEIRAS

Em principios de dezembro ultimo, chegou ao nosso porto, com um carregamento de madeiras consignadas á firma Domingos Joaquim da Silva, a barca noruegueza *Dova Rio*.

Como em quasi todas as embarcações consignadas áquella firma vieram pela *Dova Rio*, alem da madeira, 12 volumes com impressos, serras e outros objectos.

Como sempre, porém, taes volumes vieram manifestados de modo que, para desembarcal-os, teria a firma alludida de submettel-as á conferencia na Alfandega e pagar os respectivos direitos, como allás, fez.

Acontece, porém, que, só agora, tres mezes depois de chegada a barca, puderam os volumes ser despachados, devido á impericia do ajudante do guarda-mór interino, José Thomaz Carneiro da Cunha.

Sem cogitar, como era de seu dever, se os volumes estavam manifestados, o referido funccionario fiscal que não vê nunca os contrabandos reaes que a policia anda apanhando ás duzias, pelas ruas da cidade, por occasião da visita de praxe que fez á *Dova Rio*, apprehendeu cinco delles e removeu-os para a guarda-moria.

Desembaraçada a barca, fez a firma o despacho regular dos volumes.

Procurados os mesmos, porém, no armazem do caes onde deveriam estar, para a devida conferencia, deu-se naturalmente pela falta dos cinco apprehendidos.

E, emquanto, depois de um trabalho insano, não se descobriu o paradeiro que a "arguta" autoridade lhes havia dado, ficou a firma a soffrer os prejuizos da falta do objecto que continham.

E são essas as apprehensões de contrabandos que as nossas autoridades aduaneiras fazem...

Pelo desenvolvimento da navegação aerea no Brasil

S. Paulo, 15 — A Liga Nacionalista enviou o seguinte officio ás varias Prefeituras do Estado:

"A Liga Nacionalista de S. Paulo, no intuito de concorrer para o desenvolvimento da navegação aerea no Brasil, e manter e augmentar o louvavel interesse que ora se nota entre nós pela aviação, vem appellar para essa Municipalidade no sentido de ser creado nessa cidade um campo de aviação.

O nosso grande "az" Edu' Chaves se comprometteu a inaugurar com o seu vôo magistral todo o novo aerodromo que fôr creado no nosso Estado.

Estamos certos de que essa Municipalidade não negará o seu precioso concurso para tão patriotica e util iniciativa. — A Commissão.

Dois que pretendem percorrer o mundo a pé

S. Paulo, 15 — Estão nesta capital os andarilhos chilenos Francisco Queiroga de Castro e sua esposa Angela Pinto Queiroga, que pretendem percorrer o mundo a pé. Desde 1918 que esses andarilhos percorrem os paizes da America do Sul, fazendo o sr. Francisco Queiroga, que é sargento do exercito chileno, conferencias nas cidades por onde passam.

Os andarilhos Queiroga disputam um premio de 50.000 pesetas, instituido no seu paiz para semelhante emprehendimento.

Funccionarios da Delegacia Fiscal em S. Paulo que vão trabalhar na commissão do cadastro

O ministro da Fazenda resolveu approvar a proposta do chefe da commissão do cadastro dos proprios nacionaes, indicando os funccionarios da Delegacia Fiscal em S. Paulo, José Gomes Ribeiro, Albernaz Herbert Pereira e Tancredo Ramos de Mello para servirem na mesma commissão naquelle Estado.

Academicos da nossa Polytechnica em S. Paulo

S. Paulo, 15 — Encontram-se nesta capital, desde hoje cedo, 35 estudantes quintannistas da Escola Polytechnica do Rio de Janeiro, que vieram em viagem de estudos. Esses estudantes são acompanhados do dr. Pantoja Leite, professor daquelle estabelecimento.

A POLITICA EXTERNA DE PORTUGAL

O sr. Leotte do Rego ataca a attitude do governo do sr. Sidonio Paes

A RESPOSTA DO MINISTRO DO EXTERIOR

Lisboa, 20 de janeiro — Na sessão de hontem, da Camara dos Deputados, o sr. Leotte do Rego discutiu longamente a politica externa do paiz.

O sr. Leotte do Rego principia annunciando, o seu proposito de pôr em evidencia a situação em que o paiz se encontra depois das conferencias de Versalhes, Bruxellas e Genebra. Infelizmente, nós não vivemos na ilha mysteriosa de Julio Verne, mas sim em tal situação geographica que, examinando-se a carta do mundo, todos são obrigados a olhar com attenção para este paiz do extremo sul da Europa, tendo ainda, de mais a mais, o senhorio de varios archipelagos e de vastos dominios em Africa e na Oceania.

Seguindo o exemplo do diplomata francez que recentemente, ao abandonar o seu posto em Londres, declarou que a hora é só de verdade, por mais rude que ella seja, declara que vae referir-se a algumas nações e até a chefes de Estado, mas não terá de ser chamado á ordem.

Tem pela Inglaterra, nossa alliada secular, pela França, nossa irmã espiritual, e pela Hespanha, fidalga e hospitaleira, a maior admiração e respeito. Exalta as grandes virtudes civicas da primeira e referindo-se ao que se passou em Hespanha com Alexandre Braga, Evaristo de Carvalho e Pires de Carvalho, diz que os enxovalhos que esses illustres portuguezes ali soffreram, foram da responsabilidade dos máos portuguezes que se apoderaram do poder depois do 5 de dezembro, os quaes levaram o seu odio aos republicanos e sobretudo aos principaes propagandistas da guerra ao ponto de persuadirem o governo hespanhol de que se tratava de criminosos communs dos mais perigosos.

Referindo-se depois á obra da nossa delegação á Conferencia da Paz, exalça o trabalho do grande trabalhador, do eminente estadista que é Affonso Costa, que não precisa dos elogios que para ali lhe têm feito a proposito dos seus minimos gestos. Mas os que assim procedem esquecem-se de recordar de que a responsabilidade de não ter a sua obra produzido o que devia produzir não lhe pertence, a elle, mas sim a outros.

O ambiente que a delegação portugueza encontrou em Versalhes e as resistencias tremendas que teve de vencer, foram derivadas do descredito que para o paiz trouxe a aventura dezembrista. Ha quem diga que ficámos em condições semelhantes ás do Japão. Que tremenda illusão! Compara os sacrificios por nós feitos com os desse paiz, muito inferiores aos nossos, e apezar disso ficou em muito melhores condições. O mesmo succedeu á Romenia, a Servia e a Grecia viram o seu territorio triplicado. As proprias nações neutras ficaram em melhores condições do que nós. E' preciso que isto se diga alto e bom som, que o paiz o saiba. O nosso esforço é esquecido.

Rememora minuciosamente o que se passou até á declaração de guerra que nos foi feita pela Allemanha em virtude de termos apprehendido os seus navios. Fala das tergiversações dos ministros dos estrangeiros.

Pormenoriza a acção de Sidonio Paes quando ministro em Berlim, que apezar de receber ordem para apresentar uma reclamação contra o massacre do Cuangar, a pretexto de que não conhecia a data do massacre a indicação do local e outros detalhes, a foi adiando, não deixou de mais uma vez pretender *épater* o governo do nosso paiz com os formidaveis triumphos dos allemães, procurando cuidadosamente justificar a favor delles o abandono de Vermeles e desmentindo tambem a retirada do Iser.

Por um momento as coisas mudam de aspecto, com a passagem pelo ministerio dos estrangeiros do eminente estadista e grande patriota que se chama Augusto Soares. As ordens do ministerio para Berlim são então terminantes: apresente reclamação redigida com firmeza, renovo recommendação para ter tudo preparado para portuguezes sairem da Allemanha.

Sidonio Paes apezar dessas ordens terminantes e de não ignorar a situação do seu paiz, face a face da Allemanha e dos alliados, atreve-se em 1 de janeiro a suggerir ao seu governo que satisfaça o pedido do governo de Berlim para lhe ser permittido communicar em telegrammas cifrados com as suas colonias, accrescentando estar convencido de que assim se sanariam os incidentes, approveitando o ensejo para mais uma vez cantar as victorias allemãs!

Augusto Soares responde-lhe, prohibindo-o categoricamente de tratar de tal assumpto. Não se deu, porém, por vencido, e apanhando Pimenta de Castro no Poder julga-se no direito de insistir no pedido, como caminho seguro, diz elle em nota de 28, da liquidação dos incidentes e, a pretexto de que ainda lhe faltam os detalhes, continua a protellar a apresentação da reclamação. Em 6 de fevereiro volta á carga, recebendo como resposta uma nova prohibição de discutir a transmissão de telegrammas allemães pelo nosso territorio.

Em 27 de março nova investida, apenas com a variante ingenua de que os despachos não seriam cifrados: o nosso governo determina-lhe que coisa alguma faça que possa erradamente deixar suppor que facilitaremos de qualquer forma as communicações ou que desejamos approximação ou quaesquer entendimentos.

Sidonio Paes fingiu não comprehender e fica no seu posto, ousando ainda uma vez mais insistir no assumpto em telegrammas de 8 de junho e de 21 de setembro affirmando novamente que o governo allemão fôra estranho aos acontecimentos de Angola. Quando mais tarde teve conhecimento da requisição dos navios allemães desfaz-se em conselhos e "demarches" procurando attenuar a firmeza que o governo de Lisboa pôz na execução desse seu legitimo direito.

Volta a occupar a pasta do ministerio dos estrangeiros Augusto Soares e o ministro em Berlim vê-se forçado a protestar com vehemencia contra o aprisionamento dos nacionaes, pelo que o governo da Republica se julga com direito a satisfações formaes.

Pondo-se de parte o que no livro branco traduz a acção de Augusto Soares, do general Eça, João Chagas e de Antonio Bandeira, o resto é a fotographia fiel da politica de rastos jogando com pau de dois bicos, repetida já tantas vezes através da historia. A nossa diplomacia é que tem a culpa e só ella.

Alludindo depois como sendo outra causa a falta de consideração que ha por nós á deploravel educação civica de uma grande parte da elite portugueza de sociedade com falsos republicanos recorda que ella já se tinha manifestado nos dias de Aljubarrota e da invasão franceza.

O orador termina exortando todos os portuguezes a que deem por terminadas essas violentas discordias que abastardam o caracter e o talento. Comecemos por nos respeitar a nós proprios para que os outros nos respeitem e para que acabe de vez esse isolamento politico economico, intellectual e financeiro em que nos debatemos.

O ministro dos estrangeiros, em resposta ao deputado Leote Rego, declara que a nossa situação externa não póde deixar de ser muitas vezes um reflexo da politica que seguimos dentro do paiz. Quando chegará a hora da união? Quando nos juntaremos todos para a defesa dos interesses de Portugal? Salienta que sobre o paiz pezam ainda muitas ambições e cobiças, que só seria possivel combater efficazmente dando ao mundo o espectaculo da mais estreita união de todos os portuguezes em torno das aspirações sagradas da nossa patria.

Houve um facto que muito contribuiu, continua o orador, para diminuir a consideração a que tinhamos direito perante todas as nações alliadas. Fizemos um esforço doloroso para entrar na guerra, já porque a nação estava exhausta de recursos, já porque um longo periodo de paz tinha amortecido as energias guerreiras da nossa raça. As vantagens que podiamos retirar desse sacrificio foram prejudicadas pela politica dezembrista. E' este o facto que o orador se quer referir. Todos o devem reconhecer, porque, se não fosse a impressão da nossa participação na guerra, estariamos hoje em situação muito mais vantajosa, porque outros beneficios deveriamos ter colhido na Conferencia da Paz.

E' o momento de se dizer que os nossos representantes nessa conferencia cumpriram galharda e patrioticamente o seu dever. Salientando, em especial, o nome do sr. Affonso Costa, diz que ninguem com maior audacia, mais intelligencia e alevantado patriotismo poderia ter feito, hora a hora, a defesa dos nossos interesses. A sua acção foi constante, auxiliado pelos outros representantes do paiz na Conferencia, e a unidade de vistas que todos elles mantiveram devia servir-nos de exemplo civico para imitarmos o seu procedimento. Não foi por culpa delles que o não fizemos.

O sr. Leote do Rego referiu-se ao Livro Branco, que ainda não entrou em discussão, e salientou que dos documentos publicados ficam em evidencia tres figuras de patriotas admiraveis, os srs. Augusto Soares, general Pereira de Eça, já fallecido, e João Chagas, nosso ministro em Paris. Associa-se o orador aos elogios feitos pelo sr. Leote do Rego a esses homens eminentes, que tudo fizeram para engrandecer o nome de Portugal. Mas já não concorda com as referencias do sr. Leote do Rego ao sr. Teixeira Gomes, nosso ministro em Londres, que o orador considera um alto espirito e um grande patriota, que sempre teve a visão de que convinha a Portugal a entrada na guerra, não só para defesa da sua autonomia e salvaguarda do imperio colonial que possuimos, mas tambem em obediencia ás tradicções do paiz na defesa de todos os principios de direito e sentimentos de justiça.

Falando na acção dos representantes de Portugal, não quer deixar de referir-se ao facto occorrido recentemente em Genebra. O sr. Affonso Costa defendeu a these de que todas as nações alliadas deviam entrar para o Conselho Executivo da Sociedade das Nações. Teve a seu lado apoiando esse ponto de vista, a nação nossa alliada, mas a these do sr. Affonso Costa não conseguiu obter a approvação. E' certo, porém, que tambem não foi rejeitada, ficando para ser discutida na proxima assembléa geral da Sociedade das Nações. Tem o orador a convicção de que virá a ser approvada, estabelecendo-se o *roulement* entre as nações alliadas para a constituição daquelle conselho executivo.

O sr. *Leote do Rego* — V. Ex. permitte-me um aparte? Em entrevistas concedidas a jornalistas estrangeiros, tenho apontado a nossa situação sob varios aspectos, procurando sempre fazer a propaganda do paiz. Consta-me que já se insinuou que essas entrevistas foram pagas pelo ministerio dos Estrangeiros. Pedia a V. Ex. o favor de dizer á Camara o que se lhe offerecer sobre o assumpto.

O *orador* — Responde que não tem conhecimento algum de que essa propaganda fosse custeada pelo Estado. Durante o tempo em que elle é ministro, assegura que tal pagamento se não fez. Está certo, de resto, que tambem nenhum dos seus antecessores o autorizou. Approveita o ensejo para prestar ao sr. Leote do Rego a homenagem que lhe é devida pela fórma patriotica como lá fóra approveita o seu tempo, fazendo incansavelmente a apologia de Portugal e a defesa dos seus interesses. Tem lido as suas entrevistas e essa leitura dá-lhe a certeza de que ainda ha portuguezes que não esquecem o que devem ao seu paiz, ao contrario de outros que não fazem senão desacreditar-nos aos olhos do estrangeiro.

Reatando o fio das suas considerações, affirma de novo a sua esperança de que a these do sr. Affonso Costa seja approvada na assembléa geral da Sociedade das Nações, pondo tambem em evidencia a circumstancia de termos sido a unica pequena potencia que alcançou representação na Conferencia de Spa. Disse o sr. Leote do Rego que nos foi ahi arbitrada, na questão das indemnizações a receber da Allemanha, uma percentagem de tres oitavos por cento. Ha um equivoco da sua parte. A percentagem é de tres quartos por cento.

Proseguindo, accentua que não está a responder a uma interpellação, que teria de ser préviamente annunciada, munindo-se o orador dos elementos necessarios para a resposta. Quer o sr. Loete do Rego uma representação diplomatica firme, energica, moderna. E' precisamente esse caminho seguido pelos nossos representantes lá fóra. Referindo-se elogiosamente aos seus antecessores, o orador destaca o nome do sr. Mello Berreto, que aos nossos representantes transmittiu, mais d'uma vez, intelligentes e sabias instrucções, que bastariam para fazer a sua reputação de diplomata distincto, concluiu o ministro.

A Legião da Mulher Brasileira

Na Legião da Mulher Brasileira, realizou-se hontem, ás 3 horas, a reabertura das aulas que se achavam em férias, na séde dessa Associação, á rua da Quitanda, 20, 1º andar, comparecendo numeroso numero de associadas e alumnas já matriculadas e muitas senhoras e senhoritas que se matricularam nos cursos já publicados. Tratando de assumptos de interesses sociaes, reuniu-se a directoria com a presença das seguintes directoras:

Presidente, d. Anna Cesar; 1ª thesoureira, d. Abigail Lima; 2ª thesoureira, sra. general Almeida; 2ª secretaria, sra. Ernestina Guimarães; 1ª procuradora, sra. Carmen Vianna; 2ª procuradora, sra. general Pacca, achando-se presente, do corpo docente, as seguintes professoras:

Sras. Rosa Ribeiro, Sarah de Vasconcellos, Abigail Lima, Augusta Azevedo, madame Jeanne Chaseau e madame Celicio dos Santos.

Senhoritas: Georgina de Mello Lima, Celeste d Cerqueira, Edméa Azevedo, Leonidia Serpa Monteiro, Aracy Arquelles, Calméa Azevedo, Gemma Nesy e Emma Azevedo.

As dividas do Lloyd

Os credores vão ao palacio do Rio Negro

Esteve hontem, á tarde, no palacio Rio Negro, onde foi recebida pelo presidente da Republica, uma commissão da Associação Commercial do Rio de Janeiro, composta dos srs. Cezar Palhares, Augusto Ramos, J. Rainho, João Alves, Maynard, Veiga, Fonseca Almeida e Yago Laport.

O fim da audiencia foi solicitar do chefe da nação o pagamento das dividas ao commercio, provenientes de fornecimentos feitos ao antigo Lloyd Brasileiro.

Recebida pelo presidente da Republica, a commissão expoz a s. ex. o fim da sua visita, e s. ex. respondeu que estudaria o assumpto, tendo-se retirado satisfeita a commissão pela resposta do presidente da Republica.

Disse s. ex. que tomaria na devida consideração o appello, encarregando desde já o seu secretario de estudar os meios de serem os commerciantes pagos no mais breve prazo possivel dos compromissos para com elles assumidos pelo antigo Lloyd Brasileiro.

O Tribunal de Contas e a distribuição de um credito á Central do Brasil

Em resposta ao aviso do Tribunal de Contas tratando do pedido do ministro da Viação, de distribuição da quantia de ... á Delegacia Fiscal do Thesouro Nacional, para a Central do Brasil, por conta da consignação "Eventuaes" do orçamento daquelle ministerio vigente, declarou o ministro da Fazenda, declarou ser conveniente descentralizar o pedido, para que seja a distribuição feita pela consignação referida para pagamento de pessoal.

O MOVIMENTO DA "CHEMINS DE FER DE L'EST BRÉSILIEN" NO ANNO PASSADO

Um "deficit" de 1.600 contos

Estiveram hontem em conferencia com o ministro da Viação os srs. Chagas Dória e Victor Vez, directores da Compagnie des Chemins de Fer Féderaux de L'Est Brésilien. Nessa conferencia foi tratado da situação da rêde de viação bahiana, foi apresentado ao ministro o balanço do trafego do anno passado, que é o seguinte:

Despeza até novembro, 8.791:766$103; receita de dezembro, por informações telegraphicas, 823:000$000; total, 9.614:766$329. Despeza até novembro, 9.376:415$167; receita de dezembro, por informações telegraphicas 972:000$000; total 11.248:418$167. Deficit, 1.634:305$838.

Orçamento para 1921:

Ordinarias, 11.093:852$000; Complementares, 2.172:000$000; total, 13.265:852$000.

Receita provavel, 10.790:000$000, deficit, 2.475:852$000.

A morte de uma creança brasileira na Belgica

S. Paulo, 15 — Telegramma recebido da Belgica informa ter fallecido, ali um filho do dr. Luiz Silveira, commissario geral do Estado de S. Paulo em Bruxellas, que tambem foi membro da embaixada brasileira á Conferencia de Bruxellas.

Desta capital têm sido enviados numerosos telegrammas de pezames ao eminente distincto diplomata e jornalista.

DE PETROPOLIS

A nova directoria da Sociedade Italiana

Petropolis, 15 — Em assembléa geral realizada em sua séde, a Sociedade Italiana di Mutuo Soccorso e Beneficenza elegeu a sua nova directoria para o corrente anno, que ficou composta dos srs. Silvio Trucci, presidente; Baptista Bruno, vice; Antonio Daldini e Omero Vesani, 1º e 2º secretarios; Vittorio Catalani e Theodoro Messa, 1º e 2º thesoureiros. O conselho da associação ficou composto dos srs. Fioratti Everardo, Ernesto Merlo, Dalcero Arthuro, Giovanni Mosimanno, Arthemio Maia e Carmello Paladini, tendo como supplentes os srs. Francisco Janibelli e Achille Calangelo.

Os pagamentos de hoje, na Prefeitura

Pagam-se hoje as folhas de vencimentos referentes ao mez de janeiro, dos seguintes quadros: de jardins, dos Estados da lettra J e Z e Escola Dramatica. Pagam-se tambem as folhas dos operarios da Limpeza Publica, das estações do Rocha, Ramos, Meyer e Encantado, na importancia de 71:727$046.

O RECURSO DE UM ENGENHEIRO DEFERIDO EM PARTE

O ministro da Viação resolveu dar provimento ao recurso que lhe foi apresentado pelo engenheiro da Inspectoria Federal de Portos, Rios e Canaes, José Gervasio do Amorim Garcia Junior, com o fim de ser relevado da restituição da importancia de 1:464$400, de diarias percebidas quando em commissão no Estado do Amazonas, a partir de Manáos, visto ficar provado que, de Manáos, onde foi apresentado, importancia de 706$200, materia de serviço publico.

O MINISTRO DO INTERIOR VISITOU O MANICOMIO PENAL

O ministro do Interior acompanhado do dr. Juliano Moreira, director da Assistencia a Alienados, e Heitor Carrilho, medico alienista, visitou hontem o Manicomio Penal.

Circulará hoje, na forma do costume, o "D. Quixote", o espirituoso revista humoristica, fundada por Bastos Tigre e que constitue hoje leitura obrigatoria do carioca.

OS CANDIDATOS A RESERVISTAS DO COLLEGIO BRASIL

O general Luiz Barbedo, commandante da 1ª região, nomeou hontem a commissão que examinará os candidatos a reservistas do Collegio Brasil, em Nictheroy, o capitão de cavallaria Castro Menna Barreto Moreira, em substituição ao seu collega, Luiz de Mendonça Padilha.

O commando do Asylo dos Invalidos da Patria

Deixou hontem o commando do Asylo dos Invalidos da Patria, por ter revertido ao serviço activo, o coronel Diocleciano de Senna Dias, que passou aquelle commando ao fiscal do mesmo Asylo, major Domingos Gomes da Rocha Argollo, tendo sido nomeado fiscal o capitão Manoel José Brandão.

Saúde Publica

FISCALIZAÇÃO DE GENEROS ALIMENTICIOS

Em companhia do dr. Alberto da Cunha, inspector da Fiscalização de Generos Alimenticios, os medicos fiscalizadores daquella repartição fizeram, hontem, as seguintes apprehensões e inutilizações: á rua da Assembléa n. 121, no conhecido estabelecimento "Viuva Henry", apprehenderam e inutilizaram os medicos da Saude Publica, o seguinte: 5 kilos de figos seccos, 2.600 grammas de queijo, 27 latas de farinha "Esnea", 15 kilos de lombo e 3 kilos de camarões seccos; á rua do Areal n. 1, casa de pasto de Antonio Ribeiro Xisto: 1 1|2 kilo de toucinho; no hotel Cruzeiro do Sul, á praça da Republica, propriedade dos srs. Alves Corrêa & C.: 3 kilos de carne verde, 3 rins e 1 figado de carneiro; na confeitaria Estrada de Ferro, á praça da Republica n. 227: 35 kilos de doces diversos, seccos e em cascas, 7 kilos de amendoas e 500 grammas de erva-doce; á rua Aristides Lobo n. 249, estabelecimento de Luiz Alves & C., 14 kilos de bacalhão, 25 kilos de cabeça de porco, 1 kilo de linguiça e 5.700 grammas de peixe salgado; á avenida Paulo de Frontin n. 480, estabelecimento de P. da Silva & C.: 6 kilos de carne secca deteriorada; á rua de S. Pedro n. 167, estabelecimento de Manoel Joaquim de Freitas: 7 kilos de toucinho e 17 kilos de ervilhas bichadas; á rua Buenos Aires n. 157, estabelecimento de R. Peixoto & C.: 5 kilos de carne salgada; á rua dos Andradas n. 91, estabelecimento de A. Bôa Vista & C.: 5 1|2 kilos de lombo de porco deteriorado; á rua D. Carlota n. 81, estabelecimento de J. Bittencourt: 24 kilos de feijão; á rua Marquez de Olinda n. 94, estabelecimento de Moraes Bastos & Comp.: 1 kilo de lombro de porco.

A mortandade no Rio, durante a semana passada

No decorrer da semana proxima passada morreram, nesta capital, 430 pessoas, das seguintes molestias: diphteria e crup, 2; grippe, 8; dysenteria, 5; paludismo agudo, 1; tuberculose pulmonar, 76; tuberculose miningea, 1; outras tuberculose, 1; infecção purulenta, 2; syphilis, 8; cancer e outros tumores malignos, 11; outras molestias geraes, 12; affecções do systema nervoso, 31; do apparelho circulatorio, 66; do apparelho respiratorio, 44; do apparelho digestivo, 105; do apparelho urinario, 15; septicencia puerperal, 2; outros accidentes puerperaes da gravidez e do parto, 2; affecções da pelle, 2; da primeira edade, 6; senilidade, 2; mortes violentas, 21; suicidios, 3, e molestias ignoradas ou mal definidas, 4.

As médias diarias foram: da semana actual, 61:42; da precedente, 66:14; da correspondente de 1920, 19:15.

Movimento do estado civil

O movimento do estado civil da capital, durante a semana passada, foi o seguinte: nascimentos, 612, sendo 457 na zona urbana e 155 na suburbana, dando a média diaria de 87:42; casamentos, 65, sendo 56 na zona urbana e 9 na suburbana, dando a média diaria de 9:28; obitos, 430, sendo 326 na zona urbana e 104 na suburbana, dando a média diaria de 61:42.

Infractores multados

Foram autuados e vão ser multados pela Fiscalização do Exercicio da Medicina, o pharmaceutico Guilherme Cardoso, estabelecido com pharmacia homœpathica, á rua da Constituição n. 45, por estar dando consultas medicas, e o dr. Raymundo Mariano Dias, por ter fornecido bloco e papel timbrado, com o seu nome, áquelle pharmaceutico, para as receitas.

Foi multado, em 2:000$, o dobro da primeira multa, por se tratar de uma reincidencia, o sr. Ignacio Bittencourt, devido estar, esse senhor, exercendo illegalmente a medicina, á rua Voluntarios da Patria.

Um aviso da Liga Brasileira contra a tuberculose

A Liga Brasileira contra a Tuberculose previne ao publico que o seu serviço especial de Assistencia Domiciliaria, instituido desde 1913, para visitar e tratar tuberculosos indigentes, continúa a funccionar regularmente em todas as freguezias urbanas do Districto Federal, tendo a sua séde á rua Senador Euzebio n. 238.

O enfermo que não póde frequentar os dispensarios da Liga é assistido em seu proprio domicilio, recebendo gratuitamente, além dos soccorros medicos, ministrados por especialistas, os remedios necessarios, e bem assim o leite de superior qualidade, tambem entregue na residencia do indigente.

Um simples aviso, dado pelo telephone (Norte 3930) nas horas do expediente (11 horas da manhã ás 2 da tarde), basta para a immediata satisfação do pedido de assistencia.

Modo de usar: basta collocar certa quantidade de PO' AZUL em todos os logares frequentados pelas baratas.

Absolutamente inoffensivo aos animaes domesticos.

NOVOTHERAPICA ITALO BRASILEIRA

De Mattia & C.

Rua Buenos Aires, 104

(12796)

Vae disputar extra-chapa uma cadeira de deputado

Bello Horizonte, 15 — Acha-se nesta capital o dr. José de Souza Soares, que disputará, ultra-chapa, a eleição para deputado federal pelo municipio de S. Sebastião do Paraiso.

Julga-se, entretanto, que s. s. não mais é candidato em virtude de um telegramma inserido no jornal *O Estado de Minas*, no qual se diz que s. s. desistirá de pleitear sua eleição desde que a politica dominante ampare as pretenções do districto de S. Thomaz, que pretende emancipar-se.

ULTIMA HORA

Dr. Armando Pinto

(7º DIA)

✝ Orestes Jayme de Souza Pinto e senhora, João de Deus Pinto e senhora, viuva Candida de Siqueira e Thereza de Siqueira, agradecem sinceramente a todos os parentes e amigos que pessoalmente e por cartas e telegrammas se associaram á sua dôr pelo infausto passamento do seu querido irmão, cunhado, tio, primo e noivo, ARMANDO PINTO e lhes participam que a missa de setimo dia, pelo descanço eterno de sua alma, será rezada sexta-feira, 18 do corrente, ás 10 1|2 horas, no altar mór da egreja de S. Francisco de Paula. (J. 2601)

IODOLINO DE ORH

Precioso succedaneo do oleo de figado de bacalhão, das emulsões e das preparações iodadas. — O melhor tonico para creanças e pessôas anemicas. Fortalece e engorda em poucos dias. Receitado diariamente por notaveis clinicos, que attestam o seu valor therapeutico — Leiam os attestados.

Senhorita que pensava estar tysica

Tinha tosse, suores e flores brancas — Recobrou a saude e o peso em pouco tempo

Pensei estar tysica, taes eram os meus incommodos e a minha fraqueza, suava muito nas costas durante a noite, tossia, tinha flôres brancas e invencivel horror a comida, só alimentando-me de leite e ovos. Vendo que os remedios que tomava não me davam resultado, resolvi experimentar o IODOLINO DE ORH e posso hoje, depois de radicalmente curada em menos de 2 mezes, tendo recobrado as côres e vontade de comer, desapparecido a tosse, flôres brancas e outros incommodos, certificar que desde os primeiros dias comecei a melhorar com o IODOLINO DE ORH, e que sómente a esse grande fortificante devo ter ficado bôa e ter augmentado de peso em tão pouco tempo.

Flavia Gomes Carneiro, professora publica.

Rio de Janeiro.

Em todas as pharmacias e drogarias. Agentes: SILVA GOMES & C. — Rua 1º de Março, 151 — RIO DE JANEIRO. (15142)

O DIA POLICIAL

O fiscal brigou com o conductor por causa de uma passagem "engatada"

O fiscal é camarada arguto, ou tem-se como tal. O conductor não é precisamente um *pirata*, mas sabe do officio e, podendo matar um nickel quando o carro tem folgas, não pede licença ao vizinho. Isso se fazia nos bons tempos, quando a carne de vacca custava quatrocentos réis, porque não póde continuar hoje que está valendo quasi quatro vezes mais?

O caso é que quando o fiscal João Russo tomou, na rua do Lavradio, o bonde da linha "Mauá-Lapa", viu que o relogio marcava de menos um passageiro e assignalou o facto na guia. O conductor, José Gomes da Silva, disse que não ia nisso e que o fiscal enxergava além do que devia.

O outro respondeu e houve um dialogo interessante, não muito limpo, mas interessante.

Afinal os dois funccionarios da empresa canadense quizeram ir além do dialogo. Fecharam a boca e appellaram para o *muque*. Ahi houve intervenção da policia e elles foram dar um giro á delegacia do 12º districto.

O peor foi que ali chegando, o commissario Gentil não os deixou sair sem que elles primeiro conhecessem a casa toda, inclusive o xadrez.

Caiu do bonde

Maria Augusta Coelho, de 22 annos, portugueza, costureira, residente á travessa Vista Alegre, ao saltar de um bonde da linha Coqueiros, hontem, na praça da Republica, esquina da rua Senador Euzebio, caiu, ferindo-se na região occipital e no cotovello.

Depois de medicada no Posto de Assistencia, Maria Augusta foi internada na Santa Casa.

O motorneiro foi levado á delegacia do 14º districto, mas não houve contra elle acção policial, por ter ficado apurada a casualidade do facto.

Teve as pernas esmagadas por um trem na Estação Central

Ao saltar de um trem, hontem, na *gare* da Central, o portuguez Casimiro Goonçalves, de 40 annos, solteiro, carregador, residente á rua Vidal de Negreiros n. 13, fel-o com tanta infelicidade, que foi colhido pelas rodas, ficando com ambas as pernas esmagadas.

Em estado grave foi o infeliz internado na Santa Casa.

Não levou o embrulho e foi para o xadrez

Quando o rapaz viu aquelle individuo buscando sair, sorrateiramente, da alfaiataria, sobraçando um volume gordo, á hora em que a propria policia dormia o somno dos justos, poz a bocca no mundo. O outro atracou-se com elle para castigal-o. Acudiu, solicito, então, um guarda civil e agarrou o homem. O rapaz approximou-se e ficou o caso esclarecido.

O homem do embrulho era um cavalheiro honesto que separou na alfaiataria da rua José Mauricio n. 12, umas peças de casemiras, valendo a insignificancia de 800$000 e a esta hora estaria com o trabalhinho ganho se não fosse o raio do rapaz, que se chama Americo José Fernandes e que sendo caixeiro do botequim daquella rua n. 10, pernoita nos fundos da alfaiataria, que pertence a Antonio Pinto Sotecho.

Levado para a séde da delegacia do 4º districto o homem do embrulho declarou chamar-se Adalberto Castro Pinto, ter 21 annos, ser brasileiro e reside á rua Visconde de Itauna n. 134.

O commissario autuou-o e fel-o recolher ao xadrez.

Triste fim de uma criança

Era uma criança interessante e muito travessa, a Violante, de quatro annos de edade, filha de d. Etelvina Tenorio e residente á rua da Gamboa n. 13.

Ante-hontem, á noite, ella reunida a outras camaradinhas encaminhou-se para o quintal e accendeu uma fogueira.

Feito isto, Violante, arrastada pela sua travessura, quiz saltar a fogueira. As suas perninhas não tinham ainda bastante firmeza e, assim infelizmente, caiu dentro das chammas. Estas passaram-se logo ás suas roupas e a pequenina bastante queimada foi retirada dahi e em gravisimo estado.

Foi logo pedida a presença da Assistencia, mas apesar dos promptos soccorros, Violante, ao cabo de doloroso soffrimento, falleceu na madrugada de hontem.

O cadaver foi removido para o Necroterio, onde soffreu o respectivo exame, que constatou como *causa mortis* queimaduras extensas.

Cousa engraçada

Hontem, cerca de meia noite, o guarda civil de ronda, á rua da Constituição, prendeu uma mulher por qualquer motivo, talvez justo.

Um taxi que passava na occasião foi chamado porque a detenta negava-se, de forma absoluta, a ir em companhia do civil.

O "chauffeur" attendeu; — chegam á delegacia do 4º districto...

Quem paga o taxi?

Não ha quem pague o serviço!...

Entretanto, querendo, o dr. chefe de Policia pagar ao pobre "chauffeur" mande chamar o taxi 1.176. Foi o motorista deste vehiculo, o pobre lesado pela policia...

Por onde andará a mãe da creança?

Maria Angelina, residente á rua Paysandú n. 154, casa 5, fazendo-se acompanhar do menor Francisco, de 7 annos de edade, procurou hontem o 2º delegado auxiliar e contou o seguinte:

Ha cerca de um mez, foi á sua casa Isaltina de tal, residente á Villa Proletaria, pedindo-lhe que tomasse conta do menor Francisco, seu filho, que ella ia a Copacabana, voltando a buscal-o, no regresso daquelle bairro.

Como até hoje Isaltina não apparecesse, Maria foi á policia.

Esta prometteu providencias.

Entre pessoal valente

Na rua da Pedra do Sal, na Saude, defrontaram-se dois velhos adversarios: Paulo de Oliveira de 19 annos, pardo, solteiro, operario, residente na casa n. 48, do becco do Espinheiro, e Manoel Baptista de Almeida da mesma cor, dez annos mais velho, morador na rua da Saude n. 139.

Encontraram-se, discutiram, e engalfinharem-se foi coisa que pouco demorou.

Ao cabo desse trabalho estavam ambos feridos: o primeiro com projectol de arma de fogo na face anterior da coxa esquerda e o segundo na face falmar do 1º pododactylo direito.

A policia interveio, prendendo os dois. Como fossem graves os ferimentos de Paulo foi elle internado na Santa Casa.

O consul geral da Polonia no nosso paiz

S. Paulo, 15 — Pelo primeiro nocturno chegou hoje a esta capital, o dr. Carlos Martins, consul geral da Polonia no Brasil.

NO MUNDO DA TÉLA

Paramount-Artcraft

O sr. J. R. Guimarães, representante no Brasil da *Paramount-Artcraft*, a grande marca cinematographica americana, acaba de receber dos Estados Unidos detalhado telegramma acerca de novos emprehendimentos da *Famous Players Lasky Corporation*, a fabrica *leader* da industria do *film*.

Segundo esse telegramma, o sr. Adolph Zukor, director da *Famous Players*, em recente viagem que fez á Europa, lá contratou, para posar films na America do Norte, os seguintes notaveis artistas: Pola Negri, Asta Nielsen, Henny Porten, Francesca Bertini, Soava Gallone e mais dez estrellas inglezas, duas norueguezas e duas francezas.

Deliberou ainda a direcção da *Famous Players* enviar, para trabalhar nos *studios* que possue na Europa, estes conhecidos artistas do seu elenco: Gloria Swanson, Elsie Ferguson, Ethel Clayton, Dorothy Dalton, Thomas Meighaam e Wallace Reid.

O programma para 1921 da *Paramount-Artcraft* promette, pelos modos, ser gigantesco.

As proximas eleições no Club Militar

Somos informados que um grande numero de socios accordou na seguinte chapa que parece conciliar todas as opiniões, todas as aspirações de progresso da associação:

Directoria — presidente, marechal Hermes Rodrigues da Fonseca; 1º vice presidente, coronel Raymundo Pinto Seidl; 2º vice-presidente, capitão de mar e guerra, Julio Cezar de Noronha Santos; director-secretario, capitão José Pio Borges de Castro; sub director-secretario, 1º tenente Mario Pinto Guedes; director thezoureiro, major Samuel da Silva Caldas; sub director thezoureiro capitão phar. Manoel Aguiar Filho; director da assistencia, capitão Frederico de Siqueira; sub director secretario da assistencia 1º tenente Henrique Pereira; sub director thezoureiro da assistencia capitão Victalino Thomaz Alves; director da bibliotheca, capitão Alvaro Areas; sub director da bibliotheca 1º tenente Eurico Gaspar Dutra; director dos serviços-geraes capitão ref. dr. João do Rego Barros; sub director dos serviços-geraes 1º tenente Leonidas Cardoso; director da alfaiataria capitão Juliano Nunes Tavjassos, e sub director da alfaiataria, capitão Miguel de Castro Ayres.

Conselho Fiscal — marechal Antonio da Fontoura Menna Barreto, generaes, Francisco Flarys, Cypriano da Costa Ferreira, José Candido Rodrigues, Onofre Muniz Ribeiro, coronel, Bonifacio Gomes da Costa, C. M. e Guerra Aristides Mascarenhas, coronel, José Luiz Pereira de Vasconcellos e tenente-coronel, Fructuoso Mendes.

Supplentes — coronel Estellita Augusto Werne, major Pantaleão Telles Ferreira, capitão Hermogeneo de Queiroz, major José Tobias Coelho, capitães Alfredo Alberto de Alencastro, José Fernando Affonso Ferreira, João Rodrigues de Jesus, Constantino Martins e 1º tenente João Pereira de Oliveira.

O lucro liquido, em um anno, de uma fabrica de tecidos

S. Paulo, 15 — Attingiu a réis 1.205:131$000 o lucro liquido que durante o anno de 1920 obteve a Companhia de Fiação e Tecidos S. Martinho, que distribuiu a importancia de 301:282$750 de percentagem á sua directoria, 300:000$000 de dividendos aos accionistas e 150:000$000 de gratificações aos seus empregados e operarios.

O concurso para auxiliares especialistas da Armada

O chefe do Estado-Maior da Armada nomeou as mesas abaixo mencionadas, para examinarem os candidatos á secção de auxiliares especialistas:

Artilheiros — capitão de fragata Alexandre Coelho Messeder, capitão de corveta Carlos A. Gaston Lavigne, e capitão-tenente Fernando Candido Martins.

Telegraphistas — capitão de fragata Alexandre Coelho Messedes, capitão-tenente Mario de Barros Barreto e capitão-tenente João Delamare S. Paulo.

Torpedistas mineiros — capitão de fragata Alexandre Coelho Messeder, capitão-tenente Arthur Lopes do Rego e capitão-tenente Haroldo Americo dos Reis.

Signaleiros-timoneiros — capitão de fragata Alexandre Coelho Messeder capitão tenente Luiz Monteiro de Barros, 1º tenente Nelson Simas de Souza.

Primeiros-torpedistas — capitão de fragata Alexandre Coelho Messeder, primeiro tenente Hugo Oros co e primeiro tenente Adalberto Lara de Almeida.

Fieis — capitão de mar e guerra commissario Santiago Rivaldo capitão tenente commissario Silvino Freire e primeiro tenente commissario Lino José dos Santos.

Escreventes — capitão de mar e guerra Octavio Luiz Teixeira, capitão tenente Aristoteles F. G. Calaça e 4º official da directoria do expediente Afranio Teixeira Pinto.

Carpinteiros — capitão de mar e guerra, Octavio Luiz Teixeira, capitão de fragata engenheiro naval Edmundo Rodrigues Pereira, capitão tenente engenheiro naval Jorge Hess de Mello.

PROMOÇÕES NOS CORREIOS DO PARÁ

Por actos de hontem o ministro da Viação promoveu na administração dos Correios do Pará: a chefe de secção, o 1º official Francisco Epaminondas de Carvalho; a 1º official, o 2º, Juvenal Nunes; a 2º, o 3º, Antonio de Noronha Ferreira e a 3º, o amanuense, Pompeu Uruitá de Jesus Brito.

SORTEIO MILITAR

Incorporação dos sorteados

O chefe do serviço da 1ª circumscripção de recrutamento pede-nos a publicação do seguinte aviso:

"No intuito de evitar desgostos futuros, não é de mais que se previna a todos os jovens de 21 annos que foram sorteados para o serviço militar e chamados á incorporação, não só no "Diario Official", como tambem, generosa e espontaneamente nos jornaes "A Noite" e "Correio da Manhã", até os dias 14 e 15 do corrente, que os mesmos jovens devem se apresentar na 1ª circumscripção de recrutamento (quartel-general), até o dia 28 do corrente, porque do dia 1º de março em deante serão considerados insubmissos e, como tal, presos pela policia, seja quem for.

Depois do referido dia 1º vae ser feita a segunda chamada de outros jovens de 21 annos que foram attingidos pelo sorteio militar. Prevenir, é de bom aviso."

Um paiz onde a autoridade do marido é coisa muito séria

Ao que parece, os americanos têm em grande conta a autoridade marital.

Numa das primeiras cidades dos Estados Unidos está sendo agora muito discutido um casal, pelo simples facto de o marido não ceder á vontade, ou antes, as vontades da mulher.

Eis o caso:

Mistress Harrington queria a toda a força que o marido fosse á missa. E como resultassem infructiferas todas as diligencias que fez nesse sentido — de que havia de lembrar-se? De experimentar a gréve da fome, imaginando assim commovel-o.

Oito dias de jejum — e nada. Duas, tres semanas, um mez — idem. Quarenta dias, quarenta e um, quarenta e dois e a nada elle se moveu. Ao quatrigesimo terceiro dia, como a fraqueza já fosse demasiada, mistress Harrigton resolveu-se a fazer concessões. E mandou-lhe dizer que ao menos não bebesse tanto.

— Que tinha sempre muita sêde — respondeu o marido.

— Pois bem — tornou a mulher — que beba, mas que seja comedido na linguagem.

— Impossivel!

Interrogado por um amigo, mistress Harrigton, disse-lhe:

— Eu podia muito bem e sem grande sacrificio frequentar a egreja, deixar de beber e falar menos livremente. Mas não quero. Não quero porque, cedendo a qualquer dos pedidos de minha mulher, ella tomava gosto ás gréves e não acabava mais.

— E se ella morre? Não tem remorsos?

— Nenhum. Acima de tudo a minha autoridade de marido.

"Madame de Thêbes", no Republica

Com as credenciaes da companhia Clara Weiss, teve entrada protocollar no palco carioca, a ultima producção operetistica de Leon Bard, ou Carlos Lombardo, *Madame de Thêbes*. A ceremonia realizou-se o anno passado, em 23 de abril, por signal, uma sexta-feira, no Theatro Lyrico.

Poucas foram as sessões diplomaticas da recem-vinda, e isso porque a novidade do fecundo autor da *Duqueza do Bal Tabarin* não se afigurou ao publico tão nova que o prendesse ás repetições. Além de que, falando ella o idioma italiano, as gracinhas recitadas se não tornavam bem nitidas em suas intimas intenções, a um auditorio cuja maioria pouco lida com o idioma dantesco.

Depois de Clara Weiss, outra companhia aqui aportou, a qual, falando o portuguez, chrismou a *Madame de Thêbes* em *Amor de apaches* e conseguiu maior série de representações, naturalmente, muito mais concorridas.

Hontem, a companhia da sra. Clara reeditou a opereta, vestiu-a com mais requinte, cantou-a com mais alguns sustenidos e bemóes, representou-a com mais homogeneidade, a orchestra de seu lado, embora desfalcada no naipe de cobre, soprou-a com mais força, e a musica de Lombardo produziu na sala o mesmo effeito, a mesma impressão de quando se chamára *Madame de Thebas* ou se appellidára *Amor de apaches*.

Effeitos de muita farofa e pouca vianda; muito barulho e pouco sentimento; muita banalidade e pouca elevação; muita reminiscencia e pouca originalidade; uma cesta de roupa suja que Lombardo entulha de quanto farrapo ha, no moderno repertorio, sovado, encarvoado e necessitado de sabão expurgador...

Interpretes de hontem foram os mesmos da primeira edição italiana, com excepção do sr. Luigi Della Guardia, substituido, agora, pelo comico Grillo no papel de Angelo Michele Bisson.

Louvemos, pois, como louvaramos em 1920, a sra. Clara, a qual já tem definitiva e regulamentarmente a salvasinha da "claque", ao apparecer em scena; Giselda, Cumeri na elegante Blackson; Raimondo de Angelus no apaixonado e vulcanico Babá; Grillo no espirituoso pintor; Eduardo Toruse no exaltado Blackson e outros que em segundo plano coadjuvaram o equilibrio do conjunto.

PARA A CONSTRUCÇÃO DA ESTRADA DE FERRO DE GOYAZ

O ministro da Viação solicitou ao da Fazenda as necessarias providencias afim de que, para attender as despesas de construcção da Estrada de Ferro de Goyaz, no corrente exercicio, seja posta á disposição do director da mesma estrada, na Delegacia Fiscal do Thesouro Nacional em S. Paulo, a importancia de 2.500:000$000 por conta da quantia de . . . . 5.000:000$000 destinada áquellas despesas, a que se refere o art. 83, n. 11, da Lei orçamentaria n. 4.242, de 5 de janeiro do corrente anno.

NOTICIAS DE NICTHEROY

O NOVO CHEFE DE POLICIA

Por acto de hontem do presidente do Estado foi nomeado o dr. Eduardo Cotrim Filho para exercer o cargo de chefe de policia do Estado, em substituição ao dr. Julião de Castro, que está incluido na chapa official para deputado federal, pelo 2° districto.

O novo chefe exercia o cargo de prefeito de Rezende, e só não foi incluido na chapa official do governo para as proximas eleições federaes pela incompatibilidade do cargo que occupava.

CONSEQUENCIAS DA TRAGEDIA DA RUA DA MISERICORDIA

O triste acontecimento em que foram envolvidos os tres irmãos Moraes, filhos do dr. Eduardo de Moraes, advogado em Petropolis, assassinado pelo dr. Miguel Pereira Junior, na praia Formosa, motivo do assassinato deste por aquelles jovens, teve hontem mais uma consequencia — o pedido de exoneração do dr. Paulo Lobo de Moraes do cargo de promotor publico de Barra Mansa.

OS OPERARIOS DE NICTHEROY NÃO QUEREM GRÉVE

Está em ordem a cidade.

Apenas, a Liga Operaria de Construcção Civil continuou hontem na propaganda para consecução de adhesões para o movimento grevista annunciado.

A não ser isso, nenhum outro facto positivou os boatos alarmantes de ante-hontem sobre uma gréve geral, o que, aliás, vem demonstrar o espirito ordeiro dos nossos operarios.

BARRA MANSA E ITAPIRUNA TÊM NOVOS PROMOTORES

Foi removido da comarca de Itapiruna para a de Barra Mansa o promotor publico dr. José Justino Porto Filho, sendo nomeado, por acto de hontem do presidente do Estado, o dr. Agenor Ferreira Rabelo para a promotoria de Itapiruna.

NA SECRETARIA GERAL

Processos de pagamento remettidos á directoria de Fazenda — A Alberto d'Almeida & C., de fornecimento de material para as obras de reparos da escola publica de Serraria, em novembro ultimo; a Irineu Soares Pacheco, de fornecimento de carne verde á Penitenciaria, em janeiro ultimo; de seis folhas de pagamento do pessoal que trabalhou em diversas obras da cidade de Campos e relativas ao mez de janeiro ultimo; da féria n. 1, relativa ao mez de janeiro do pessoal que trabalha nas obras de abastecimento dagua a Entre Rios; a Taboada & C., de artigos fornecidos para illuminação electrica da cidade de Macahé; a Raul C. da Silva Telles, de fornecimento de material para as obras de installação hydro-electrica de Santa Magdalena; a A. Sampaio & C., de fornecimento de material para as obras novas de Campos; a Manoel Vallim, de fornecimento de material para as obras de reparos e concertos na estrada de Pirahy a Pinheiro, em dezembro ultimo; [illegible] de fornecimento de material para as obras de ligação da estrada de Arrozal a Pirahy [illegible] de fornecimento de material para as obras da ponte das laranjeiras [illegible] & C. de fornecimento de material para as obras da escola de Duas Barras [illegible] & C. de fornecimento de material para as obras da escola publica de Serraria; a Antonio Martins Junior & Filhos, de fornecimento de material para as obras de Campos; a Americo de Souza, de fornecimento de objectos para illuminação e asseio da aleia de Itaoara; a Manuel Palatino, de fornecimento de comedorias aos presos pobres da cadeia de Bom Jesus; a Angelo Maggiotto, de fornecimento de comedoria aos presos pobres da cadeia de Petropolis.

TRIBUNAL DA RELAÇÃO

Sessão ordinaria, em 15 de fevereiro de 1921. Presidente — Desembargador Anisio Paiva; secretario, dr. Tiburcio de Carvalho. Presentes os desembargadores Eloy Teixeira, Antonio Neves, Oliveira Machado, Silva Brandão, Nogueira Torres, Godoy e Vasconcellos e Custodio da Silveira.

Julgamento — Habeas-corpus n. 881 Barra do Pirahy. Impetrante dr. João Caetano Alves, paciente Pedro Corrêa Pinto. Relator o desembargador Silva Brandão. Negaram o pedido de habeas corpus contra os desembargadores Antonino Neves e Godoy e Vasconcellos.

O recurso de habeas-corpus n. 878 Itaperuna: Recorrente o juiz de Direito, paciente João Jacintho Theodoro Ferreira. Relator o desembargador Eloy Teixeira. Negaram provimento, unanimemente.

Appellações crimes — N. 519 Cantagallo. Appellante promotor publico, appellado João David. Relator desembargador Godoy e Vasconcellos. Deram provimento, contra o voto dr. desembargador Eloy Teixeira.

N. 520 Pedua. Appellante Arlindo José da Silva, appellado promotor publico. Relator o desembargador Custodio da Silveira. Deram provimento unanimemente.

N. 513 Macahé. Appellante, o promotor publico, appellado, Francisco Antonio Pinto. Relator o desembargador Custodio da Silveira. Não tomaram conhecimento da appellação, por não ser caso della, contra os votos dos desembargadores Antonino Neves, Godoy e Vasconcellos e Nogueira.

N. 523 Vassouras. Appellante Lindolpho Reginal da Costa, appellado o promotor publico. Relator, o desembargador Oliveira Machado. Homologaram a desistencia, unanimente.

NICTHEROY VAE TER UM HOTEL CASSINO, EM ICARAHY

Foi acceita a proposta da The Pearson Engineering Corporation para construcção e exploração por conta propria de um Hotel Cassino, em Icarahy, nas condições do edital de 30 de setembro de 1920 e de conformidade com a lei numero 1.640, de 25 de novembro de 1919, depois que o seu representante, sr. Redondo Sulton apresentar nova procuração devidamente legalizada, ficando approvado com as modificações indicadas pela junta o ante-projecto apresentado.

ACTOS DO PRESIDENTE

O sr. Raul Veiga, presidente do Estado, assignou hontem os seguintes actos:

nomeando o segundo tenente do Regimento Policial, Antenor Fernandes Hilario, para o cargo de delegado de policia especial, em commissão, no municipio de São João da Barra.

nomeando Christiano Alves Barbosa, para o cargo vago de segundo supplente do subdelegado do setimo districto do municipio de Vassouras e declarando sem effeito o acto de 29 de janeiro ultimo, na parte em que exonerou Pedro Corrêa Pinto do cargo de [illegible] do setimo districto; [illegible] exonerados, a pedido, os actuaes subdelegados e segundo supplente Benildo Gomes dos Reis e Luiz Francisco de Oliveira; primeiro supplente do subdelegado de policia do quinto districto, Arthur de Almeida, ficando exonerado o actual Antonio Laport;

exonerando Geraldino Caetano da França Filho, José Porcino de Almeida, Manoel Francisco Bernardes Sobrinho e Caetano Hecego de Castro, dos cargos de subdelegado de policia, primeiro, segundo e terceiro supplentes do segundo districto de Vassouras.

GABINETE DO SECRETARIO GERAL

O secretario geral assignou o seguinte expediente:

Concedendo, de accordo com a lei n° 1.699 de 17 de janeiro de 1921, á professora da escola do 6° districto do municipio de Vassouras, d. Antonina Baptista Coelho, um anno de licença, na forma da lei, com ordenado.

Antenor José Martins e outros reclamando contra a suppressão de diversas paradas da Estrada de Ferro Maricá — Imponha-se a multa de quinhentos mil réis proposta pela Directoria Geral de Fiscalização e intime-se a empresa a restabelecer, dentro do mais breve prazo, as paradas que, sem autorização do governo, suppimiu no correr do anno de 1919.

Luiza Alves de Azevedo, professora publica da escola mixta de Magé Merim, no municipio de Magé, pedindo licença. Designo o dr. Aureliano Barcellos para substituir o dr. Faustino que está impedido.

Hiria de Almeida Fortuna e outras, alumnas da Escola Normal de Nictheroy, pedindo segunda época de exames no mez de março proximo afim de se submetterem novamente ás provas das disciplinas em que foram inhabilitadas na primeira época. O artigo 63, do Regulamento das Escolas Normaes, expedido pela Deliberação n° 11, de 9 de setembro do anno findo, dispõe terminantemente que haverá uma só época de exames, com duas chamadas. Não me é licito, portanto, conceder a segunda época requerida sem grave infracção do art. 2° paragrapho 55° do Regulamento Geral annexo ao decreto n. 1.721 de 19 de dezembro de 1919, que commette ao secretario geral do Estado a attribuição de executar e fazer executar as leis, decretos, regulamentos e instrucções. — Além desse obstaculo legal ao deferimento do presente petição cumpre attender-se a que os trabalhos relativos a uma segunda época de exames, caso fosse esta concedida, importaria na procrastinação da reabertura das aulas com inconvenientes não só para o ensino normal como tambem para os serviços administrativos da Escola. Por estes motivos, as requerentes não podem ser attendidas.

Antonio Dias Ferreira, propondo compra de lotes — Deferido, nos termos das informações.

Empresa de Navegação Norte Fluminense, pedindo pagamento mensal da duodecima parte da subvenção que lhe foi concedida. — Satisfaça as exigencias legaes a que alludem os pareceres da Directoria Geral de Fiscalização de Emprezas e Companhias.

Concedendo aos proprietarios dos predios ns. 280, 282 e 281, vistoriados pelos engenheiros da Prefeitura, o prazo de 30 dias para iniciar as obras de concertos geraes.

NA PREFEITURA

O sr. Enéas de Castro, prefeito municipal, assignou hontem o seguinte expediente:

d. Luiza Corina Caldas Fortes. — Volte á Repartição de Hygiene.

José Vieira. — Como requer. Volte á Repartição de Hygiene para explicar o motivo da demora deste processo.

José Maria Affonso Baio. — Faça-se a transferencia.

Abilio Domingues. — Em vista do que se informa, indeferido.

Joaquim Eugenio Peixoto. — Satisfaça as exigencias do laudo de vistoria administrativa procedida no predio.

Leopoldo Miguelote Vianna. — Volte á repartição de Obras para informar de accordo com o requerido.

Mario Dole. — Certifique-se em termos.

Isaac de Vasconcellos. — Indeferido por estar o predio condemnado.

J. Sobral Filho & Cia. — Satisfaça as exigencias das informações.

J. Cortes Junior, Francisco Fernandes, Antonio Ornellas do Couto, José Maria de Barros, d. Maria B. Duque Estrada, Lonfelino, Pimenta & Cia., Leonardo Antonio de Sá Pacheco, Eugenio de Cavalleiro e Lima, Elysio de Araujo, Cia., Americo de Azevedo, Alvaro nio Lobato, Rodrigues, Pinto & d. Luiza Figueira de Freitas, Arthur Anastacio, d. Alzira Bustamante Brandão, dr. Julio Pompeu de Castro Albuquerque, José W. Nobrega e Manoel Olympio da Curz. — Deferidos.

ACTOS DO PREFEITO

Concedendo ao proprietario do predio n. 381 da rua Visconde de Itaborahy o prazo de 30 dias, a contar da data da notificação que será feita pela Inspectoria de Fiscalização, para terem inicio as obras de reconstrucção desse predio.

O ESTADO DOS FERIDOS DO CONFLICTO DO ALCANTARA

Continuam recolhidos ao hospital de S. João Baptista os lavradores e o sargento, feridos no conflicto ante-hontem occorrido na estação de Alcantara.

A excepção de Eustachio Gomes, que continúa no mesmo estado, todos os outros estão bastante melhores.

FORO LOCAL

Denuncia — O dr. Cortes Juior, promotor publico da Comarca, offereceu hontem ao dr. Juiz de Direito da 1ª vara, denuncia contra Manoel Simões, como incurso nas penas do artigo 306 do Codigo Penal, por haver no dia 15 de dezembro ultimo, cerca das 6 horas da tarde, á rua Paulo Cezar, quando imprudente guiava o automovel n. 4, atropellou á José Pacheco, produzindo-lhe lezões corporaes.

Libello — O promotor publico da Comarca, offereceu libello crime contra os réos Anisio de Almeida Gama, Antonio Levy de Figueiredo e José da Cruz Nunes, libello esse que foi recebido pelo dr. Juiz de Direito da 2ª vara.

Habeas-corpus — Pelo advogado Jayme dos Santos Figueiredo, foi impetrado ao juiz de Direito da 2ª vara uma ordem de habeas corpus preventivo a favor de Luiz Anchieta Filho, allegando estar o paciente ameaçado de prisão preventiva pelo juiz Municipal do Termo de Maricá, tendo o juiz designado o dia 19 do corrente e pediu informações ao juiz accusado.

Querella crime — Perante o juiz de Direito da 2ª vara proseguirá hoje o summario de queixa crime movida por José Justino Console contra Pedro Mas, devendo depor uma testemunha de defesa.

80$, 90$ e 100$

(12743)

Ternos de casemira ingleza, pura lã, preto ou de côr, sob medida.
ALFAIATARIA PARIZ
Mudou-se da rua Uruguayana 78 para o n. 52
(Não tem filial)

O ministro da Marinha visitou o Corpo de Marinheiros

A' tarde hontem o sr. Ferreira Chaves, ministro da Marinha, visitou o Corpo de Marinheiros nacionaes. S. ex. foi em companhia do seu ajudante de ordens.

No Corpo de Marinheiros, o ministro foi recebido pelo capitão de mar e guerra Aristides Mascarenhas, commandante, e pelos demais officiaes.

As salvas do estylo foram dadas pela fortaleza de Villegaignon.

A creação de uma collectoria federal em S. Paulo

O ministro da Fazenda, por acto de hontem, resolveu crear uma collectoria de rendas federaes no municipio de Angatuba, no Estado de S. Paulo.

Terras á venda em varios Estados do paiz

Acham-se registradas na Directoria do Serviço de Povoamento as seguintes offertas de terra á venda em differentes Estados:

No Estado do Rio de Janeiro — Dr. Ferdinando Costa, estação Theodoro de Oliveira, Leopoldina Railway, offerece 400 alqueires de terras, calcareas, argilosas, argilosilicosas, cobertas de forte camada de humus, com muita agua e matta virgem, proprias para o cultivo de fructas, cereaes, assim como para a criação de todo genero. As terras estão a 1.050 metros acima do nivel do mar e distam desta capital [illegible] horas; José Hope, Vassouras, offerece 300 alqueires de boas terras, que têm bons meios de communicação, boas moradias, agua, e em optima situação geographica.

Terras á venda no Estado da Bahia — Sophia Camara Ribeiro, estação Mucury, offerece 24 kilometros de terras proprias para toda cultura.

Terras á venda no Estado de Alagôas — Cecilia de Paula Lima, Barra de S. Miguel de Campos, offerece 450 braças de frente por 3 milhas de fundo de terras proprias para o cultivo da mandioca, milho, feijão, arroz, canna, coqueiros, fructas, etc., possuindo casa de vivenda, aguada, machinismos e servidas por boas estradas. Preço modico.

Terras á venda no Estado de São Paulo — Companhia de Terras, Madeira e Colonisação de S. Paulo, Birigui, offerece 180.000 hectares de boas terras de matta virgem, proprias para café, fumo, milho, arroz, feijão, batatas, etc., a começar de 40$000 o hectare; Isaias Falcão, Apparecida, offerece 1.300 alqueires proprios para a criação. Preço 250:000$000; Brasil Railway Company, offerece, por preços modicos, boas terras em S. Paulo e no Paraná; Jayme Souza Lemos, S. José do Rio Preto, offerece 1.363 alqueires de optimas terras. Para mais informações com o sr. Jayme Gomes de Souza Lemos, residente em Bello Horizonte, Minas Geraes.

Terras á venda no Estado do Paraná — Empresa Colonisadora Minerva, Porto União, offerece 2.600 lotes, tendo cada um 242.000 metros quadrados, a começar de 1:000$000 a 1:500$000, distantes 12 kilometros da estação S. João; Empresa Poiri, Meyer, Azambuja & Companhia, Municipio de Iguassú, offerece lotes de 250.000 metros quadrados. Preço 1:000$000; dr. Gutierres Beltrão, municipio de Palmas, offerece optimos campos para criação de gado, matta virgem com pinheiraes, com estrada de rodagem, distando 90 kilometros da União da Victoria. Preço 20$000 o hectare; Emilio Martinez Garrido, Curityba, offerece 260 alqueires de terras proprias para plantação e criação. Preço 35:000$000.

Terras á venda no Estado de Santa Catharina — Antonio Francisco de Faria, rua Almirante Alvim n. 26, Comarca de Araraupú, offerece 7.000 metros de frente por 7.920 de extensão.

Terras á venda no Estado do Rio Grande do Sul — Empresa Colonisadora Luce, Rosa & Companhia, Porto Alegre, rua dos Andradas n. 309, onde se tomam informações.

Prestará esclarecimentos a respeito das offertas de terras, acima referidas, o Escriptorio Official de Informações e Colonisação, situado no caes Pharoux n. 3 (edificio da Policia Maritima).

O sr. Washington Luiz visita o Gabinete de Capturas

S. Paulo, 15 — O presidente do Estado, acompanhado do sr. Cardoso Ribeiro secretario da Justiça, e do capitão Marcilio Franco, chefe da casa militar da presidencia, visitou hoje inesperadamente o Gabinete de Investigações e Capturas.

Naquelle departamento policial, o presidente do Estado e o secretario da Justiça foram recebidos pelos srs. Bandeira de Mello, respectivo director, Leite de Barros delegado de capturas, em cuja companhia percorreram todas as dependencias do edificio, visitando as secções de identificação, anthropometria, photographia, etc., recebendo todos a melhor impressão possivel.

A' saida o presidente do Estado felicitou o director daquelle departamento pela bôa ordem observada no serviço.

PROMOÇÕES DE SARGENTOS NA ARMA DE CAVALLARIA

O ministro da Guerra autorizou os commandantes de regiões e circumscripções militares a mandar fazer promoções de primeiros e segundos sargentos na arma de cavallaria, dentro dos respectivos quadros, visto não haver mais primeiros sargentos aggregados na citada arma.

Notas sociaes

NATALICIOS

Fazem annos hoje:

a menina Edih, filha do sr. Estevão Mercurio, funccionario do Ministerio do Exterior, e de d. Mercedes Pará Mercurio;

— o dr. Alberto Francisco Moreira;

— o sr. Jonathas Braga, corrector nesta praça;

— a senhorita Celeste Calazans, filha do sr. Francisco Calazans, funccionario do Ministerio da Viação;

— o sr. Victorino Vieira, negociante nesta capital;

Fizeram annos hontem:

o sr. Faustino Vallim, antigo funccionario municipal;

— a senhorita Zelia Magalhães.

VIAJANTES

Deu-nos hontem o prazer de sua visita o dr. Diogenes Celso da Nobrega, advogado e antigo juiz de direito no Alto Acre.

—:— Pelo primeiro nocturno paulista são esperados hoje nesta capital os srs.: Souza Fernandes, José Thember, Adib Chantala, João Pereira Dias, A. A. Guimarães, João Attarren, Adriano Servet, Americo Louzada, D. Kedmig, I. G. Bochman, José Marcos dos Reis, Paulo Carrato, Julio Pinzord, Fabio Sampaio Vidal, João de Andrade e senhora, Franz von der Leien, Deocleciano Vieira e familia, dr. Cestex Filho, Gitahy Magalhães, Camillo Mendes, Renato Friburgo, d. Sylvia Gaberger, d. Mercedes Araujo.

— Pelo comboio de luxo chegarão mais os srs.: dr. Alberto Meira, Jayme Mesquita, José Emygdio de Barros e familia, Ricardo Augoni, T. C. Robinson e senhora, Ignacio Rodrigues de Barros, Nicola Maluff, Erico Salgado, dr. Antonio Machado, Antonio Tomasini Guerra, P. J. Caron, Nino Maluzzardi, José Alberto da Silva e M. B. Astrada.

ENFERMOS

Acha-se enfermo e recolhido ao Hospital da Penitencia o sr. João Manoel de Carvalho Sobrinho, negociante nesta capital.

MISSAS

Os amigos e discipulos do major Armando Jorge, reunidos para render homenagem á memoria do saudoso mestre de equitação, resolveram mandar celebrar uma missa amanhã, quinta-feira, ás 10 1/2 horas, na egreja ta-feira, ás 10 1/2 horas, na egreja de S. Francisco de Paula, e constituir uma commissão para levar a effeito uma idéa que perpetue a lembrança do pioneiro da escola brasileira de equitação.

FALLECIMENTOS

Falleceu hontem, ás 9 horas da manhã, a viuva d. Livia Amaral Cunha.

Seu enterro realiza-se hoje, ás 9 horas, saindo o feretro da rua Barão do Bom Retiro n. 96 para o cemiterio de Inhaúma.

— Falleceu hontem, quando, com destino ao Rio, viajava num trem da Rio d'Ouro, em companhia de seu irmão, sr. Alfredo Martins Noronha, auxiliar de escripta da Limpeza Publica, o sr. Boaventura Martins Noronha, guarda municipal.

O enterro será feito hoje, saindo o feretro da rua General Caldwell n. 178 para o cemiterio de S. João Baptista.

— Foram sepultados hontem:

No cemiterio de S. Francisco Xavier: Randolpho Martins de Santa Rosa, rua General Roca n. 68; Maria Guilhermina, filha de José Antonio de Barros, rua Torres Sobrinho n. 50; João Gomes Patricio Junior, Necroterio Municipal; Waldemiro, filho de Eduardo Coelho, rua dos Arcos n. 24, casa XIII; Affonso Manoel de Oliveira, rua Nova de S. Luiz n. 108; Edda, filha de Francisco Alvares de Aguiar, rua Visconde de S. Vicente n. 16; Maria Accacia de Mello Barroso, rua Luis de Vasconcellos n. 413; Josepha Augusta Moreira de Lima, rua Flack n. 154; Josepha Maria, rua Bomfim n. 28; Candido de Jesus, Santa Casa; Antonio Almeida, rua Padre Miguelino n. 42; Abigail, filha de Alfredo Enéas, rua Farnezi n. 25; Violante de Oliveira Tenorio, rua Ilarião da Gambôa n. 13; Adam Primrose, Hospital de Alienados; Arthur José Monteiro dos Santos, rua Conde de Bomfim n. 67, casa I; Belarmino José Vianna, Hospital da Policia Militar; Candida da Silva Mesquita, rua General Canabarro n. 280; Deolinda de Jesus Rodrigues, travessa Bem-te-vi n. 20, Villa Ruy Barbosa; Domingos Ribeiro Bastos, avenida Suburbana n. 348; Julia Prescilliana da Silva, rua Ceará n. 63; Antonio Borges, Hospital de S. Sebastião.

No cemiterio de S. João Baptista: Lydio, filho de Manoel Rodrigues, rua S. Leopoldo n. 139; Idalina, filha de Antonio Gomes, rua Faraní n. 20; Antonio Attanis, rua Menezes Vieira n. 173; Heloisa, filha de Vicentina Muniz Figueiredo, rua Buarque n. 47; Dagoberto, filho de Aristides Moraes de Oliveira, ladeira Schmidt de Vasconcellos n. 16; Apollonio Cherullo, rua da Escola n. 23; Augusto Manoel de Aguiar, rua S. João Baptista, 109; Carlos Barreto Montebello, rua Ruy Barbosa n. 435; Manoel Pereira, rua Menna Barreto n. 110; Paulo F. Pereira, rua Humaytá n. 259, casa IX; Nicoláo Precioso, Hospital de Alienados; Armando, filho de Pio Dantoni, rua Pedro Americo n. 16; Violeta da Silva Porto, rua S. João Baptista n. 31.

Não foi exonerado por deshonestidade, mas não tem direito á reintegração

No requerimento de Manoel Dixon Alves da Silva, pedindo para ser reintegrado no cargo que occupava no Lloyd Brasileiro, o ministro da Viação exarou o seguinte despacho:

"Embora não tivesse ficado apurada qualquer deshonestidade praticada pelo requerente no exercicio do cargo de Almoxarife de Mocanguê, a que se possa attribuir a sua exoneração, conforme informa o Lloyd Brasileiro, confirmando declarações do ex-director daquella empresa de navegação, dr. Alexandre José Barbosa Lima, nada ha que deferir, visto como os empregados do antigo Lloyd eram nomeados livremente pela sua directoria e demissiveis a juizo della, qualquer que fosse o seu tempo de serviço, não lhes assistindo, portanto, regalias e direitos de funccionarios publicos."

OS "PIVETTES" PERIGOSOS

Grupo de "pivettes" presos pelo investigador do 15° districto Emygdio. Chamam-se elles Octavio Vieira da Rocha, vulgo "Bahianinho"; José Avelino, conhecido por "Sua Alteza"; José Cardoso, José Alves Lobo, vulgo "Caximbão".

A NOMEAÇÃO DE UM CORRETOR DE FUNDOS PUBLICOS

Pequenas exigencias do Thesouro

Afim de poder emittir parecer sobre a proposta da Camara Syndical dos Corretores de Fundos Publicos do sr. Antonio Augusto Montenegro, para o logar de corrector, o procurador geral da Fazenda Publica exigiu que o interessado faça reconhecer as firmas dos diversos documentos.

Um novo adjunto de promotor interino

Foi hontem, pelo dr. Moraes Sarmento, procurador geral do Districto Federal, nomeado para adjunto de promotor interino, junto as quintas pretorias civel e criminal, o dr. Gomes de Paiva Filho, que, hontem mesmo, assumiu o exercicio do cargo.

O architecto Nereu Sampaio perdeu o direito ao premio de viagem

O ministro do Interior declarou ao director da Escola de Bellas Artes que não tendo seguido para a Europa até á presente data, o architecto Fernando de Nereu Sampaio, apezar das necessarias prorogações que lhe foram concedidas, perdeu o direito ao respectivo premio, em virtude do disposto no art. 118 do regulamento da Escola. Por isso indeferiu o requerimento de nova dilação.

A LIQUIDAÇÃO DO ANTIGO LLOYD BRASILEIRO

O escripturario Amarante Junior pede dispensa da commissão incumbida daquelle trabalho

O 1° escripturario do Thesouro Nacional José Adolpho Pereira do Amarante Junior, designado pelo ministro da Fazenda para fazer parte da commissão de liquidação do passivo do Lloyd Brasileiro, em officio dirigido hontem ao sr. Homero Baptista solicitou a sua dispensa da alludida commissão allegando o estado precario de saude.

O sr. Amarante Junior será substituido por um collega do Thesouro Nacional.

A DESOBSTRUCÇÃO DO CANAL DE MACAHÉ A CAMPOS

O ministro da Viação recebeu hontem do sr. Verissimo de Mello o seguinte telegramma:

"Tive hontem opportunidade de percorrer largos trechos do canal de Macahé a Campos, verificando regular movimento de canoas conduzindo productos de pequena lavoura das zonas de Macahé, Barreto e Quissamã, já desobstruidas mas ainda não dragadas. Agradeço ao eminente amigo o interesse que tem demonstrado pelos trabalhos de desobstrucção e dragagem do canal, prestando assim grande serviço a uma zona das mais ricas por elle atravessada."

CINEMA VELO
Rua Haddock Lobo, 192
HOJE — Soirée chic — HOJE
TOURO SELVAGEM — 5 actos
Protagonista, Ophelia, a grande bailarina brasileira
NEM MINHA NEM TUA
Helena Makowska e Constance Talmadge, em: CASAMENTO DE EXPERIENCIA
Amanhã — Pola Negri a dominadora em Marqueza Darmiani. (J 2683)

Cine Meyer
HOJE HOJE
— GRANDE SUCCESSO —
Soirée chic
TOM MOORE, em:
Uma flor por uma canção
Drama em 5 actos
PINA MENICHELLI, em:
O jardim encantado
Drama em 6 actos
Amanhã — Carnaval e Montagu Love em Perfidia de Romancista. (J 3149)

Democrata Circo.
Rua Coronel Figueira de Mello, 11
Tel. V. 2227 — A melhor casa de diversões para as Exmas. familias
Empresa A. Sampaio Ribeiro
HOJE — Quarta-feira, 16 de fevereiro
HOJE — Estréa da Grande Companhia Equestre, Gymnastica e de peças arregladas ao picadeiro.
Circo Wasnell
A maior companhia de attracções norte-americana que tem vindo ao Brasil, possuidora da mais completa menagerie até hoje exhibida e do celebre
ROBERT
o unico elephante macho amestrado do mundo
Grandes attracções — Numeros emocionantes!
55 —— ARTISTAS —— 55
Na 2ª parte pela companhia Benjamin de Oliveira o drama
Traição de Esposa
Amanhã — Funcção com programma completamente novo. (J 3164)

Cine Theatro America
Praça Saenz Pena — V. 4575
HOJE HOJE
Auto omnibus desapparecido n. 519
Sublime drama policial em 7 actos
Um americano de facto
Drama em 5 actos
Protagonista — Jack Devereaux
Quinta-feira — "Commissario de Policia", sublime comedia de Gervasio Lobato, em 6 actos.
Amanhã — Grande matinée á 1 hora e distribuição de bonbons ás creanças. (J 2678)

CINEMA ATLANTICO
Rua Copacabana, 580. Ipa. 1521
— SO HOJE — Quarta-feira —
GAUMONT JORNAL — Noticias mundiaes
Entre Gheisas Crysanthemos
Trabalho mimoso da World Pictures, 5 actos interpretados pela linda artista Shirley Mason
POLA NEGRI — A genial interprete de Mme. Du Barry, em
Marqueza Darmiani
Só esse ultimo film foi exhibido no Central a preços especiaes. Quinta-feira — Mais um programma de valor e para melhor prova basta lembrar O Rei do Riso, o querido Max Linder no vaudeville "O Café do Felisberto". (J 3239)

CINEMA MASCOTTE
Rua Archias Cordeiro, 230
Meyer
HOJE HOJE
PERFEITO AMOR
Drama em 5 partes
Max Linder [illegible]
OS APACHES
QUANDO AMOR FALA
Sabbado — [illegible]
da Pearl White. (J 2687)

CINEMA SMART — (Elegante)
Boulevard 28 de Setembro, 216
HOJE — SO' HOJE, 16 —
HISTORIA DE UM CRIME
AS DAMAS DA CASA DE BRECIA — 7 partes
Quinta e sexta-feiras 17 e 18
[illegible] (J 3135)

CINEMA BOULEVARD
HOJE — SO' — HOJE
Soirée chic
Montagu Love, em:
PERFIDIA DE ROMANCISTA
riquissima producção dramatica em 5 actos
WALLACE REID, em:
A TODA A VELOCIDADE
bella encenação dramatica em 5 actos
CHICO BOIA em Coney Island
Amanhã — Tom Mix, em Tres moedas de ouro. (J 3150)

Cinema Tijuca
Praça Saenz Pena
HOJE — Soirée chic — HOJE
— MARQUEZ DE LORMA —
5 actos da Paramount por MARIA DORO
DANSAS SALVADORAS
Empolgante drama em 5 actos, por MARIA WOLPH.
Amanhã — Reflorir, da "Itala" e O Jovem Ambicioso, por Douglas Fairbanks.

CINEMA HADDOCK LOBO
Rua Haddock Lobo n. 20
Hoje — Dia das Creanças — Hoje
—:— MARIPOSAS —:—
5 actos admiraveis, por Mlle. MURRAY
MUTT e JEFF, em — "O Jogo da Bola"
O Jardim Encantado
6 actos por Pina Menichelli.
Amanhã — [illegible] por Peggy Hyland.

CINE FLUMINENSE — Campo de S. Christovão, 69
HOJE! — 4ª-feira — HOJE!
NA TERRA DOS VEADOS
Caricaturas animadas
BUCK JONES, em:
A CESAR O QUE E' DE CESAR
drama em 5 actos.
FRANK KEENAN, em:
CINZAS DO PASSADO
drama em 5 actos. (15176)

CINEMA MATTOSO
HOJE! HOJE!
DESEJO DE UM HOMEM!
Film allemão
HESPERIA
a mais popular das actrizes italianas, em:
—:— VERTIGEM —:—
Amanhã — Grandiosa matinée, ás 2 horas com um programma escolhido — Sabbado — [illegible] "A pringera das sortes". (J 3296)

CINEMA GUARANY
R. Frei Caneca, 133. Tel. C. 2768
SO' HOJE um assombro — 15 partes:
As duas orphãs
film completo em 10 actos sensacionaes
LINA PEREGRINE, em:
HISTORIA DE UM CRIME
5 partes
Amanhã — A voz do amor. (J 3296)

CINEMA HELIOS
R. B. de Mesquita 640. Tel. V. 767. Prop. P. Giorno
HOJE! HOJE!
Touro selvagem
1ª época
VOZ DO AMOR
Film allemão em 6 actos
Amanhã — Carnaval e Dolores Cassinelli em [illegible]

Cinema IRIS - Propriedade de J. CRUZ JUNIOR
Rua da Carioca ns. 49 e 51
A Universal, a maior marca americana, tem
Para muito breve - Para serem exhibidas no Cinema IRIS
2 grandes novidades! -:- 2 Grandes actualidades!
Naufragos entre os canibaes
Não se trata de um romance, mas da pura verdade. São aventuras de dois caçadores de tigres, naufragados nas costas da Nova Guiné. Peripecias da terrivel caçada. Visita aos vulcões de Java. Na ilha dos anthropophagos. Usos e costumes dessa raça comedora de gente. Perigos entre elles. Os seus ritos. As suas danças, etc.
6 PARTES CHEIAS DE SENSAÇÕES — UM FILM COMO NÃO HA OUTRO EGUAL!
Para substituir o film de ROLLEAUX - teremos um outro de
MARIE WALCAMP
artista sem rival - em
Nas garras do Dragão
20 series - 40 partes - Um drama como só a UNIVERSAL sabe fazer e MARIE WALCAM interpretar.
HOJE - O programma novo é composto de 2 grandes films, lindos, magnificos
Ben Wilson e Neva Gerber

Os dois celebres e queridos artistas da UNIVERSAL - em -
O GRITO DA SOMBRA
Formidavel trabalho de aventuras e mysterio.
HOJE - Os 5° e 6° episodios
FRANK MAIO
o artista correcto e elegante - em
No Campo da Honra

5 actos de um drama original e grandioso, em que as scenas cheias de emoções, prendem o espectador.
6ª-feira: — O bello trabalho de ENID BENNET, no film da Paramount —
Ladrão por Gratidão

Cinema Olympia
— Rua Visc. Rio Branco, 53. Tel. C. 4657 —
HOJE —:—:— UM PROGRAMMA MAGNIFICO! —:—:— HOJE
De producção allemã apresenta mos um originalissimo trabalho interpretado pela graciosa artista
— OSSI OSWALDA —
Engraçadissima na interessante charge
Princeza das Ostras
Cinco partes impagaveis demonstrando com fino espirito os exaggeros dos americanos do norte.
No mesmo programma exhibimos os ultimos acontecimentos mundiaes
SEMANA MEESTER
Informada revista animada.
Amanhã — o grande TOM MIX na ultima creação O INDOMADO — 5 actos Fox e ANNABELLA — 5 partes por BILLIE BURKE. (J 3283)

Cinema MODELO
SO' HOJE! SO' HOJE!
Grandiosa matinée ás 2 horas a preços populares! [illegible]
CARNAVAL DE 1921
O Banho á Phantasia no Flamengo — O Corso na Avenida — Os prestitos das 3 grandes sociedades — Um documentario completo.
O conde de Monte-Christo
O celebre film da casa Pathé, 1ª serie — Uma das obras primas do cinema.
OS ULTIMOS DIAS DE POMPE'A
Capolavoro italiano — Uma concepção formidavel
A' soirée sómente as 6 series devido á extensão deste extraordinario programma começará ás 6 1/2.
Amanhã — "Principe de Gales", pela esposa do fallecido W. Pallander e "Dansas salvadoras", film allemão de grande montagem.

O ponto preferido pelas familias
TRIANON
Proprietario J. R. Staffa
HOJE - Quarta-feira, 16 de fevereiro de 1921 - HOJE
Duas sessões - A's 7 3/4 e 9 3/4 da noite
Estréa da grande Companhia de Variedades e Attracções, sob a direcção de Pedro Gonçalves
Duas horas encantadoras, de arte, musica, flores e alegria
—:— OS MELHORES NUMEROS —:—
Artistas fornecidos pela Agencia Theatral Kosmopol, de B. Marcer.
ARABE-PALACIOS, bailarinos regionaes hespanhoes; MR. H. JACKY, feiticeiro musical; THE DUVALLOS, contorcionistas; LEONTINA VIGNAT, cantora e voz; ROSITA VITALE, cantora realista; MARIA MESQUITA, fadista portugueza; ALBERTINA ONOFRE, cançonetista; THE WILIBALDI e ERNA QUINTA, variedades; BURTH AND SHEFORD, os reis do chicote

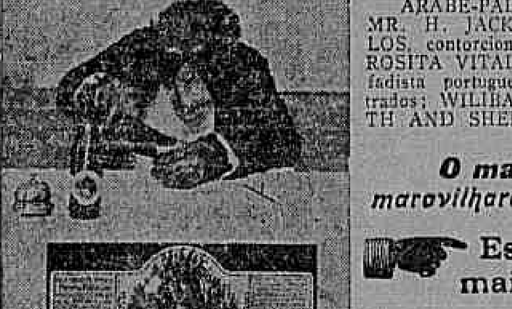

O macaco Jack, unico no genero, maravilhará todos os espectadores.
Espectaculos familiares, da mais rigorosa moralidade.
Successo incontestavel
O programma detalhado do espectaculo será distribuido no Theatro.
—:— PREÇOS DO COSTUME —:—
Amanhã — Matinée, ás 3 horas da tarde; á noite — Duas sessões — ás 7 3/4 e 9 3/4 — Novas estréas.

Theatros da Empreza Paschoal Segreto - Direcção: João Segreto
S. JOSE' — Companhia Nacional fundada em 1 de julho de 1911 — Direcção artistica de ISIDRO NUNES — Regente da orchestra BENTO MOSSURUNGA
Hoje | Tres sessões | As 7, 8 3/4 e 10 1/2 | Tres sessões | Hoje
Primeiras representações da revista de costumes cariocas, em dois actos, sete quadros e duas apotheoses, original de ANTONIO TAVARES, musica do maestro JULIO CRISTOBAL, da S. B. A. T.
AI... AMOR!
[illegible]
TITULOS DOS QUADROS: [illegible]
Mise-en-scène de ISIDRO NUNES — Scenarios apropriados de JAYME SILVA e ANGELO LAZARY — Montagem do operoso machinista ANTONIO NOVELLINO — Guarda roupa luxuoso. [illegible]
THEATRO CARLOS GOMES — Estréa da companhia de operetas e revistas, da qual fazem parte Brandão Sobrinho, Ademar Nobre e Sarah Nobre — A BELLEZA DO BAR-BAM-BAM-BAM.

S. PEDRO
Grande Companhia Nacional de Operetas e Melodramas (genero do Theatro Chatelet, de Paris) — Direcção artistica de Eduardo Vieira — Direcção da orchestra, Paulino Sacramento
— HOJE —
Pela ultima vez [illegible] o espectaculo para dar logar á montagem da opereta em ensaios
Paixão de Artista
[illegible] (J 3282)

Empresa Theatral José Loureiro
Theatro Recreio
Empresa Rangel & C.ª
Grande Companhia Nacional de Revistas
Espectaculos por sessões
HOJE — A's 8 3/4 — HOJE
Grande successo da revista de J. Brito, musica de Eduardo Souto
Fogo de Palha
A revista das familias — Graça sem pornographia — Magnifico desempenho de todos os artistas — Deslumbrante montagem.
Amanhã — FOGO DE PALHA.

Theatro Republica
Companhia Italiana de Operetas
Empresa CLARA WEISS
Maestro director de orchestra Cav. Pompeo Richieri
HOJE — A's 8 3/4 — HOJE
Terceira representação da deliciosa opereta em 3 actos, de FRANZ LEAR
EVA
Gipsy — CLARA WEISS
Toma parte toda a companhia.
Amanhã — Princeza dos dollars.
Bilhetes á venda na bilheteria do theatro — Preços populares.

PALACIO THEATRO
Companhia Portugueza de Comedias Chaby Pinheiro
Hoje A's 8 3/4 Amanhã
Estréa da Companhia
1ª representação da peça em 3 actos, de Octave Mirbeau, traducção de JOÃO LUSO
Negocios são negocios
O importante papel de Isidoro Lechart, creado em Paris pelo actor Féraudy, será creado em portuguez por CHABY PINHEIRO.
[illegible]
A seguir — "Bonecos articulados", 1 acto de Dr. Claudio de Souza.
Bilhetes á venda na bilheteria do theatro das 10 horas da manhã em diante. (J 4654—35—56)

THEATRO LYRICO — Na bilheteria do theatro está aberta a assignatura para os espectaculos pela companhia ESPERANZA IRIS e LEOPOLDO FROES.

NOS THEATROS

Notas & Noticias

A ESTRE'A DA COMPANHIA LEOPOLDO FRO'ES — A 1 de março Leopoldo Fróes estreará no Phenix. De volta de sua excursão pelos Estados do sul, voltará ao seu publico o actor querido. A peça de estréa "A filha da dona da pensão" — 3 actos originaes de Abadie de Faria Rosa, uma linda comedia, do que se diz, servirá para a apresentação de Abigail Maia e Lucilia Peres, dois dos maiores nomes femininos do nosso theatro. Com um conjunto artistico de real valor, a companhia Leopoldo Fróes é hoje a melhor organizada, não tendo a empreza poupado esforços nem sacrificios para obter os melhores artistas do genero que vae explorar — a comedia. Conhecida a maneira por que são montadas as peças por Leopoldo Fróes, e seu cuidado dos scenarios, a propriedade dos accessorios e o gosto da "mise-en-scene", estamos seguros de um exito fóra do commum nos nossos palcos. Abadie Faria Rosa, João Luso, Claudio de Souza, Menotti del Picchia, Heraclito Viotti, Portocarrero e ainda o proprio Leopoldo Fróes, são os autores que serão representados, o que é ainda outra garantia de successo. Entre as peças a serem dadas na presente temporada, teremos o "Cyrano de Bergerac", de Rostand, na traducção magnifica de Portocarrero e cujo material foi todo adquirido na Italia, pelo emprezario Walter Mocchi. Como se vê será a temporada do Phenix uma das mais brilhantes para o nosso theatro, tão falho de verdadeiras dedicações. Com o repertorio que hontem annunciámos e o conjunto de artistas que vão para o theatro elegante da rua Barão de São Gonçalo, não faltará ao brilho das recitas de Leopoldo Fróes, o actor querido do "Todo-Rio".

A PRIMEIRA, HOJE, NO SÃO JOSÉ — Sobe á scena, no S. José, hoje, em premiére, a revista de Antonio Tavares, musica de Julio Christobal, "Ai... amor!". "Ai... amor!" é, dizem-nos, escoimada de pornographia, [illegible] por isso mesmo, a um successo [illegible] "Pé de anjo" [illegible] pelas familias. Dentre as novidades contidas em "Ai... amor!" é justo destacar o [illegible] dançado em camara escura, e A conquista da rosa, allegoria choreographica, que será dançada pelas srtas. [illegible] e Maria Reis. Os [illegible] estão a cargo de [illegible] Silva e Pinto Filho. A empreza Paschoal Segreto se esmerou na montagem de "Ai... amor!".

A BELLEZA DO BAR BAM BAM BAM — A companhia Antonio de Souza, que vae representar no Carlos Gomes, após [illegible] de ausencia do Rio, se viu na contingencia de adiar sua estréa, que estava annunciada para amanhã, devido ás exigencias da montagem da parodia "A Belleza do bar bam bam bam", que é uma das mais difficultosas. Com isso, entretanto, nada perdeu o publico, [illegible] Brandão Sobrinho, um dos principaes interpretes [illegible]. Estréam nessa parodia além de Brandão Sobrinho, Sarah Nobre e o barytono Arthur da Costa.

COMPANHIA CHABY — E' finalmente amanhã, que reapparecerá no Palacio Theatro a companhia do actor Chaby Pinheiro. A estréa offerece uma novidade para o publico, pois estréa em portuguez, da peça de Octave Mirbeau "Negocios são negocios", que João Luso traduziu [illegible] para esta companhia. Chaby Pinheiro desempenhará o difficil papel de "Isidoro Lechat", em que tem notavel trabalho, segundo os criticos de S. Paulo. Os papeis femininos estão a cargo das actrizes Jesuina, de Chaby e Beatriz d'Avila.

PAIXÃO DE ARTISTA — Com a primeira representação da opereta "Paixão de artista" fará amanhã, no theatro S. Pedro, sua estréa a companhia [illegible] Tapajós Gomes, que é [illegible] Alm do libreto de Soares Junior [illegible] Eduardo Souto.

UMA NOVA OPERETA — Em recita da actriz Cremilda de Oliveira foi representada [illegible] em S. Paulo, pela primeira vez, a opereta "A rainha dos [illegible]", [illegible] a musica do maestro Luiz Mangini. O argumento da nova opereta é o seguinte: Em Zeus, reina um principe folgazão arruinado. Apertado por difficuldades vae a Athenas negociar a venda do seu sceptro. Hospeda-se num hotel incognito, com sua esposa, a primeira ministra, e camareiro, e um mordomo. [illegible] por dez milhões a uma americana excentrica, em troca de um encontro a sós com ella. [illegible] o ministro, a rainha e sua [illegible] da promessa [illegible] o anarchista Theodorowna [illegible] no logar de Argos [illegible] sair. [illegible] o legitimo [illegible] apparece [illegible] Theodorowna, o amor da patria [illegible] o anarchista [illegible] do reino [illegible] restituição [illegible].

ESPERANZA IRIS — Os assistentes [illegible] 1919 da companhia de operetas Esperanza Iris, [illegible] é o dia [illegible] recido á tomar os [illegible] "maison" á [illegible].

COMPANHIA DE VARIEDADES NO TRIANON — Estréa hoje, finalmente, no Trianon, a companhia de variedades de que é director artistico [illegible] contratando [illegible] o Trianon, o esforço [illegible] Staffa [illegible] o publico [illegible] de diversões [illegible] e variada [illegible] geral, estão [illegible] principaes [illegible].

"FOGO DE PALHA", NO RECREIO — [illegible] numeros [illegible] Fogo de palha [illegible] conhecidos [illegible] Brito [illegible] Eduardo Souto.

"EVA", NO REPUBLICA — A companhia Clara Weiss cumprindo o constante [illegible] representa amanhã, no Republica, a linda opereta de Lehar, Eva, em que Clara Weiss desempenha [illegible] principaes [illegible].

QUE HA HOJE

REPUBLICA — Eva, ás 8 3|4.
S. JOSÉ — Ai... amor!, ás 7, 8 3|4 e 10 1|4.
RECREIO — Fogo de palha.
TRIANON — Variedades e attracções.

CENTRAL DO BRASIL

Foram fornecidas hontem, por conta dos diversos Ministerios e repartições publicas, [illegible] guias, na importancia de 2:019$600.

— Conforme communicação da S. Paulo Railway [illegible] Sorocabana, [illegible] do ramal [illegible] kilometro [illegible].

[illegible]

— Seguiram hontem para S. Paulo [illegible].

— Vão servir na Central, Guedes da Costa e Barra do Pirahy, respectivamente, os conferentes Carlos Marcolino Gomes de Carvalho, Paulo Duarte de Macedo e [illegible] da Silva.

— O sr. José Sarmento, [illegible] Norte [illegible] remettida [illegible].

POLICIA MILITAR

Serviço para hoje:

Superior de dia, o capitão Augusto.

[illegible]

Medico de dia, o [illegible] dr. Os[illegible].

[illegible] 1º tenente Sarmento. [illegible] Clodo[illegible].

[illegible]

Dentista de dia, o 1º tenente [illegible].

[illegible]

FORNECIMENTOS AO TRIBUNAL DE CONTAS

Terminou hontem, á 1 hora da tarde o prazo para recebimento das propostas para fornecimento de artigos e objectos de expediente, durante o corrente anno, [illegible] J. L. Costa & C. e J. d'Almeida Lustosa.

O presidente do Tribunal nomeou para a commissão julgadora das propostas os srs. Francisco Ribeiro Rosado e Julio Vianna Lobato de Vasconcellos, e para secretario da commissão o escripturario Sebastião Henrique Alves Barcellos.

De Santa Catharina

Florianopolis, 15 — E' esperado nesta capital, onde vem a convite do governador do Estado, o dr. [illegible]

[illegible]

Florianopolis, 15 — Guarda o leito, bastante enfermo, o dr. Carlos Correa, director da Instrucção Publica [illegible].

Florianopolis, 15 — Seguiu hoje para o Rio de Janeiro o dr. Fausto de Souza [illegible].

Registro de diplomas no serviço sanitario S. Paulo

S. Paulo, 15 — Durante o mez de janeiro proximo passado registraram os seus diplomas no serviço sanitario [illegible] medicos, [illegible] pharmaceuticos, [illegible] dentistas e [illegible].

FORMULA
ERNESTO SOUZA
Noz de Kola, Noz Vomica, Noz moscada, Melissa, Aniz e Gervão
Tonico Estomachico
Reconstituinte

TRI NOZ

Más digestões, Máo halito, inappetencia, Enxaqueca, Nervosismo, Arrotos chocos, Enfarte do Figado e Urinas turvas.

(12229)

DO RIO GRANDE DO SUL

Porto Alegre, 15 — Todos os vapores que tem atracado no porto desta capital, vêm cheios de passageiros, saindo outrosim repletos.

Ainda hontem, o vapor *Itaquatia*, trouxe para esta cidade, 170 passageiros dos quaes, 120 viajaram em primeira classe.

O *Itapuhy*, da Companhia de Commercio e Navegação Costeira, hontem saido deste porto, levou para diversos portos, 150 passageiros dos quaes 80 viajaram em primeira classe, seguindo os restantes em diversas outras accommodações do paquete.

Porto Alegre, 15 — Em virtude da greve decretada pelas classes maritimas dessa capital, os marinheiros e taifeiros do vapor *Diamantino*, abandonaram o vapor, ao entrar o mesmo, no porto do Rio Grande.

Porto Alegre, 15 — Informações recebidas da cidade de Pelotas, dizem, que o vapor *Diamantino*, hontem entrado no porto daquella cidade, o fizera, com a sua guarnição completamente mudada, trabalhando a bordo, os marinheiros do destroyer *Paraná*.

O delegado ali, recebeu uma communicação, segundo as mesmas informações, na qual lhe era dito, que os foguistas deliberaram não adherir á greve decretada pela associação de classe.

CORPO DE BOMBEIROS

Serviço para hoje:
Official do dia — capitão Miranda.
Auxiliar — 2º tenente Vieira.
1º soccorro — capitão Santos.
2º soccorro — 1º tenente Manoel.
Manobras — 2º tenente Adolpho.
Ronda — capitão Alcantara.
Medico de dia — capitão dr. Taylor.
Medico de emergencia — major dr. Trigo.
Dia á pharmacia — capitão Herminio.
Folga — o commandante da estação de Humaytá.
Uniforme — 6º.

PARA O INCREMENTO DA IMMIGRAÇÃO

O sr. Simões Lopes, ministro da Agricultura, expediu aos governadores e presidentes dos Estados o seguinte telegramma-circular:

"Estando Ministerio autorizado letra *c* art. 47 vigente lei orçamentaria dispender até tres mil contos pagamento passagens immigrantes europeus de qualquer ponto Europa, a qualquer porto Brasil, contanto sejam agricultores e que Estados que os recebam concorram metade despesa — consulto v. ex. se esse Estado deseja introduzir immigrantes de accordo essa disposição e caso affirmativo qual importancia pretende dispender approximadamente. Saudações."

OS AUTORES DO ASSASSINATO DO ACADEMICO NOVAES

Recife, 15 — Continúa a formação de culpa dos autores do crime da Ponte Magdalena, em que morreu o estudante João Novaes.

A testemunha d. Luiza de Barros Barreto, antiga pensionista da Pensão Landy, accusou muito a baroneza de Landy, proprietaria da pensão, dizendo que, se houvesse policia em Pernambuco, mme. Landy não estaria mais negociando.

O individuo Anizio, que está cumprindo sentença por ter, ha 14 annos, assassinado o antigo negociante de joias Julio Furstenberg, requereu ao juiz criminal para ser ouvido, pois — diz — quer fazer importantes revelações. O seu depoimento será tomado hoje mesmo.

DEPARTAMENTO DO EXERCITO DA 2ª LINHA

Pedem-nos a publicação do seguinte aviso:

"O "Diario Official" está publicando edital, que interessa aos cidadãos de mais de 30 annos e menos de 44, que não tiverem sido alistados na 1ª linha."

O imposto de industria e profissões em S. Paulo

S. Paulo, 15 — Reunir-se-á amanhã, extraordinariamente, por solicitação do prefeito desta cidade, a Camara Municipal, afim de votar as medidas legislativas necessarias para que o prefeito possa receber toda e qualquer reclamação, em relação ao lançamento das taxas proporcionaes do imposto de industrias e profissões.

CULTO EVANGELICO

Na egreja evangelica do Encantado, á rua Clarimundo de Mello, n. 51, realizam-se nos dias 16, 17, 18 e 20, ás 7 1|2 horas da noite, conferencias dos reverendos drs. Hippolyto de Campos, Henrique Lima, Jan Vezely e Placido da Costa Paes.

Chove muito no interior do Ceará

Fortaleza, 15 — Continúa a chover copiosamente, em todo o interior do Estado, bem como nesta capital.

Em o sabbado proximo passado, o pluviometro recolheu 84 millimetros de agua.

ESMOLAS

Para commemorar o setimo dia do fallecimento de d. Aurelia Julia da Silveira Bravo, recebemos do sr. F. Bravo a quantia de 30$000 para os nossos pobres.

Um vapor que arriba por ter perdido o rumo

Bahia, 14 (Retardado) — Entrou hoje, arribado, no porto desta capital, o vapor hespanhol *Suarez*, procedente de Buenos Aires, com um grande carregamento de milho.

O mencionado vapor, nas proximidades do morro de S. Paulo, perdeu o rumo, a cerca de 20 milhas da costa.

O commandante do *Suarez*, pediu então o auxilio de pescadores que se achavam nas imediações, afim de que lhe indicassem o caminho seguro para rumar.

Immediatamente, o pescador Fausto Archanjo, mestre de um pequeno saveiro, passou para bordo do vapor *Suarez*, e manejando-o com admiração de todos, trouxe o vapor até o porto desta capital.

Aqui chegado, o commandante do vapor hespanhol, gratificou o alludido pescador bahiano, com a quantia de dois contos de réis.

LLOYD BRASILEIRO

O Lloyd Brasileiro espera hoje dois navios da sua frota — o "Pará" e o "Laguna".

—:— Para fazer o pagamento do corrente mez aos funccionarios, conforme requereram, o sr. Fredeico Burlamaqui sollicitou do ministro da Viação o respectivo credito.

—:— Apresentaram-se hontem á directoria o commandante Antonio Augusto de Azevedo, o engenheiro machinista José Irenio e o commissario Fortunato Vieira, todos do "Ruy Barbosa".

—:— O "Ruy Barbosa" segue hoje, ás 10 horas da manhã, para Buenos Aires.

—:— O commandante Alfredo Botelho, do "Aymoré", fez entrega do relatorio da occorrencia verificada no anno passado no referido navio.

Em boas condições sanitarias, chegou hontem, á tarde, de Buenos Aires e Montevidéo, o paquete hollandez "Brabantia", transportando 45 passageiros para o Rio, sendo 37 em 1ª classe e sete em 2ª, e 340 em transito para a Europa.

Procedente de Hamburgo, veiu o paquete inglez "Somme", com grande carregamento de productos allemães para a nossa praça.

Com carregamento de carvão, para a Leopoldina Railway, chegou de Cardiff o vapor "Phoenix".

De Aracaju, chegou o paquete nacional "Itapacy", com passageiros.

Trazendo varios generos chegou de Santos o vapor nacional "Helena".

Da mesma procedencia, chegou o vapor "Gurupy", trazendo rebocado o pontão "Alba", com varios generos e animaes de raça.

O vapor norte-americano "Cotaty" veiu de La Plata e Montevidéo, abastecendo-se de carvão.

Vindo do Rio Grande, acha-se no nosso porto o paquete nacional "Itacolomy", em boas condições sanitarias.

A BALBURDIA DA LEOPOLDINA

Irregularidades que causam sérios prejuizos

Já não é a primeira vez que registramos queixas sobre demora de entrega de mercadorias, especialmente aves e ovos que, pelos tempos caniculares que correm, estão sujeitas ás peores contingencias.

Ainda hontem fomos procurados pelos srs. Floriano Costa & Cia., estabelecidos á rua Lavradio, n. 134, que reclamam sobre o seguinte facto: tendo grande transacções com o interior, no seu ramo de negocio, succede receberem os conhecimentos respectivos, porém as mercadorias nunca os acompanham.

Torna-se preciso ir á estação da Praia Formosa tres e quatro vezes, dias consecutivos, para assistir á chegada das mercadorias, causando essa irregularidade serios prejuizos. Assim é que, numa partida de gallinhas, tiveram os srs. Floriano Costa & Cia., recentemente, 24 cabeças mortas. Não podem reclamar do remettente, mesmo porque este não acredita em tamanha proporção de mortalidade; não ha, pois, outro remedio senão supportar o peso total do prejuizo.

Levamos esses factos ao conhecimento da directoria da Leopoldina Railway para que tome uma providencia a respeito.

NOTICIAS DA PARAHYBA

Parahyba, 15 — Foi eleito segundo vice-presidente da Sociedade de Agricultura o dr. Flavio Maroja.

Parahyba, 15 — Será inaugurado amanhã, nesta cidade, o grupo escolar "Isabel Maria Neves", cuja construcção foi feita com o producto da doação do fallecido parahybano sr. Alipio Machado.

Parahyba, 15 — Foi iniciado o summario de culpa a que respondem os socios e interessados da firma T. Barbosa & C., denunciados como fallidos fraudulentamente, pela Curadoria das Massas Fallidas desta cidade.

Parahyba, 15 — Segue hoje para o municipio do Espirito Santo, em excursão politica, o dr. Antonio Massa, que percorrerá todo o municipio, visitando seus correligionarios politicos.

Parahyba, 15 — Foi novamente multada, pelo fiscal do governo, sr. Clodoaldo Gouvêa, a Empresa de Tracção, Luz e Força.

UMA NOVA CAFETEIRA

Terá logar amanhã, ás 10 horas da manhã, no Centro do Commercio de Café, á rua da Quitanda n. 191, uma experiencia com a cafeteira de invenção do sr. Isidro Gonçalves, cujos resultados já foram uma vez approvados em precedente experiencia no mesmo Centro.

A presente prova realiza-se para a imprensa.

FALLECIMENTO DE UM MAGISTRADO CEARENSE

Fortaleza, 15 — Falleceu nesta capital, o dr. Joaquim Guedes Moreno Alcoferado, juiz de direito aposentado.

O extincto, contava 80 annos de edade, e era muito estimado nesta capital.

PAGAMENTOS ATRAZADOS

Os operarios do Arsenal de Guerra ainda não receberam os salarios de janeiro

Chamamos a attenção de quem competir para uma irregularidade que está causando serios transtornos aos que della são victimas: trata-se do pagamento dos operarios do Arsenal de Guerra que, até hoje, ainda não receberam os seus vencimentos do mez de janeiro.

A maioria dessa pobre gente é carregada de familia e é de vêr as difficuldades com que luta para solver os seus compromissos.

GUERRA

Foi nomeado amanuense de segunda classe da Fabrica de Polvora sem Fumaça, o ajudante de fiel de armazens da Alfandega do Rio de Janeiro Luiz Coelho.

—:— Ficaram ás ordens do chefe do Estado-Maior do Exercito, afim de effectuarem matricula na Escola de Aperfeiçoamento de officiaes, o capitão Francisco Antonio de Barros Bittencourt e os primeiros tenentes Raymundo Bularmeiros tenentes Raymundo Burla-

—:— Foi approvada a tabella organizada pela directoria de Administração da Guerra para a distribuição do quantitativo ás unidades para as despesas com o remonte do calçado.

CORREIO SPORTIVO

FOOTBALL

OS GRANDES E PEQUENOS CLUBS

Como serão disputados o proximo campeonato e torneios da Liga Metropolitana

Solidificam-se as idéas firmadas entre os grandes e primeiros clubs, em accordo mutuo, com referencia á maneira por que deverão ser disputados o campeonato de football da cidade e torneios dirigidos pela Liga Metropolitana.

Os grandes clubs, como são chamados os que se reuniram em attenção á convocação feita pelo Fluminense F. C., resolveram, ao lado dos delegados dos clubs pequenos, que os certamens da cidade sejam disputados em duas divisões de quatorze clubs, em duas series de sete, cada uma, com prova eliminatoria entre a segunda e a primeira. Esse alvitre, parece, será acceito pela maioria dos clubs filiados, tudo fazendo crer que a situação cheia de gravidade, tende a melhorar e resolver-se em definitiva.

Não quer isto dizer que não haverá clubs que se manifestem contrarios a toda e qualquer modificação na maneira por que se vêm disputando os torneios annuaes. Ha-os, e estes procurarão ainda defender as suas idéas na proxima assembléa. Entretanto, o numero de adhesões já é grande, e essa idéa modificadora parece apresentar vestigios de victoria.

Vejamos, de accordo com esse modo de pensar dos grandes clubs e alguns pequenos que se beneficiam com a modificação, como ficará resolvida a situação, uma vez vencedor o alvitre dos cinco grandes centros sportivos.

Duas turmas constituirão uma divisão; o campeão de uma dellas, "A", por exemplo, bater-se-á com o da outra — neste caso "B". O vencedor será o campeão da cidade, se fôr na primeira divisão, ou vencedor do torneio, com direito á eliminatoria, se fôr da segunda. Esse vencedor, indistinctamente da "A" ou da "B", não mudará de serie, pois as series são eguaes para todos os effeitos. Os victoriosos disputam apenas o titulo supremo da divisão a que pertencem.

Da serie "A" para a serie "B" far-se-á transposição na seguinte caso: Os ultimos collocados disputam, como os primeiros, o ultimo logar da divisão; o que perder disputará a eliminatoria com o vencedor da divisão inferior e se esse vencedor da 2ª divisão sair victorioso, passará para a serie "B" e o campeão desta mudará para a serie "A". Para que esta transposição se dê é preciso, entretanto, que o vencido, na decisão do ultimo logar seja o ultimo da serie "A". Se fôr da serie "B", e este perder a eliminatoria, subirá o da 2ª divisão para a "B" da primeira e todos ficarão como estavam, passando o vencido para a 2ª divisão. Quer isto dizer que os da segunda só terão accesso para a serie "B" e os desta serie só passarão para a serie "A", se fôr derrotado o ultimo da "A" pelo ultimo da "B" e ainda mais: se o derrotado perder a eliminatoria. Dar-se-á uma especie de selecção com os clubs da serie "A" da primeira divisão e os demais para ella só passarão na mais difficil das hypotheses: perdendo o seu ultimo collocado para o ultimo da "B", e, ainda por cima, perdendo a eliminatoria...

E' o que querem resolver os grandes clubs, já apoiados pelos clubs pequenos que se julgam beneficiados com a modificação.

— "E se não fôr vencedora a idéa?" — perguntamos hontem a um dos grandes clubs, na pessoa de um de seus membros proeminentes. Respondeu-nos:

— "Os grandes clubs sairão da Liga e constituirão uma aggremiação á parte em que se disputará um campeonato entre uns tantos clubs "escolhidos", e que se saibam manter com compostura e lisura..."

— "Então a questão fica, pelos grandes clubs, fechada nesse ponto: quatorze em cada divisão; eliminatoria de uma para outra e não de "A" para "B"; selecção completa dos clubs que formam a serie "A" da primeira divisão...

— Exactamente.

— E se não fôr assim, é scisão na certa?!?

— Parece...

E conseguimos desta maneira saber mais um pouquinho do que se pretende fazer para solucionar a questão do momento.

Emfim, como nos ultimos tempos está tudo mais ou menos no ar, póde ser que a solução ainda seja outra.

* * *

A A. C. D. entregará os premios aos vencedores dos seus concursos

A directoria da Associação de Chronistas Desportivos, na sua ultima reunião resolveu designar a data de 18 do corrente, para fazer a entrega dos premios conquistados pelos seus concursos de palpites da "Taça America" e "Premio A. C. D.".

São detentores desses trophéos:

Da "Taça America":
1º logar — Albertino Moreira Dias.
2º logar — Netto Machado.
3º logar — José Louzada.
4º logar — J. Carvalho Corrêa.
5º logar — Othelo de Souza.

No premio "A. C. D." os cinco primeiros logares couberam aos sportmen:

1º, Albertino Moreira Dias; 2º, Eduardo Motta; 3º Netto Machado; 4º Raymundo Neiva; 5º, Helio Netto Machado.

A relação dos premios é a seguinte.

Taça "America":
1º — Taça "America" e uma marinha de Alzemiro Cunha.
2º — Caneta tinteiro.
3º — Placa de bronze.
4º — Premio Machado — Estojo de prata para fumantes.
5º — Premio Enéas Campello — Apparelho de gymnastica de salão.

Premio "A. C. D.":
1º — Premio "A. C. D.", taça
2º — Pasta de marroquim.
3º — Estojo de barba.
4º — Tinteiro de prata.
5º — Cinto de couro

* * *

Fallecimento de um rubro-negro

Ecoou hontem dolorosamente a infausta noticia do fallecimento do distincto sportman flamengo, Mauricio Mendes de Vasconcellos, ex-thesoureiro do sympathico club da rua Paysandu'.

A cerimonia do enterramento teve numerosa assistencia, tendo a directoria do Flamengo se feito representar pelos drs. Arthur Obino, Francisco Calmon, Vianna Rodrigues, Ribas de Faria, Arnaldo Voigt, João Palhares e Eduardo Guerra.

* * *

O campeonato interno do S. Christovão

Realizou-se domingo um jogo official do campeonato interno instituido pela directoria do S. Christovão A. C., entre os teams "Azul" e "Preto". A victoria coube ao segundo por 5 goals contra 1, ficando assim empatado entre estes dois teams o interessante torneio.

* * *

America F. C.

Haverá no proximo dia 25 uma grande reunião de assembléa geral entre os associados do club acima, para eleição de cargos vagos na sua directoria e interesses sociaes.

A sessão terá inicio ás 8 horas da noite, na séde da rua Campos Salles.

* * *

Federação A. do A. Commercio

São convidados os representantes dos clubs filiados, para se reunirem hoje em assembléa geral ordinaria afim de ouvirem a leitura do relatorio da Directoria e tomar conhecimento das bases apresentadas pela Associação dos Chronistas Desportivos, e já estudadas por uma commissão da directoria para a unificação das tres entidades Desportivas Commerciaes, e elegerem sua nova directoria.

— Acaba de pedir filiação a esta entidade Desportiva Commercial o novo club General Electric F. C., que possue um team respeitavel constituido de alguns elementos de valor entre os quaes varios jogadores da Liga Metropolitana, tendo já disputado varias partidas amistosas nesta cidade.

* * *

Villa Isabel F. C.

O presidente deste club convida os associados para se reunirem em assembléa geral extraordinaria, hoje, ás 8 1|2 horas.

Ordem do dia:
a) eleição do novo procurador;
b) interesse sociaes.

* * *

O festival do River

Para o festival sportivo a realizar-se em março proximo, a directoria do River F. C., da segunda divisão da Liga Metropolitana, pretende organizar o seguinte programma:

1º encontro — River x Fluminense A. C., de Nictheroy.
2º encontro — Hellenico x C. R. Vasco da Gama.
3º encontro — Scratch da Armada x Scratch do Exercito.
4º encontro — America F. C. x Andarahy A. C.

Aos vencedores destes encontros serão conferidos artisticos premios.

* * *

O torneio interno do Club de Regatas Vasco da Gama

A commissão de football avisa a todos os associados que amanhã quinta-feira, encerrar-se-ão as inscripções para o torneio interno e que no proximo domingo, 20, será realizado um Torneio Initium, entre os teams concorrentes, no campo do club á rua Barão de Itapagipe.

* * *

O incidente entre a Metropolitana e a Liga Suburbana

Reuniram-se na séde do Sul-America F. C., os directores e representantes da Liga Suburbana de Football, para a discussão do caso da intervenção votada pelo Conselho Superior da Liga Metropolitana, na sua ultima reunião.

Esses delegados eram em numero de dezoito. Os trabalhos da assembléa geral extraordinaria, foram presididos pelo dr. Paradeda Kemp e secretariados pelo sr. Silvano de Brito e tiveram inicio ás 9 horas da noite.

Expostos os motivos da reunião, pela mesa, ficou resolvido, por unanimidade de votos, por propostas dos srs. Mario Graça e Cesarino Cesar, recorrer do acto do Conselho Superior da Liga Metropolitana, tomado no sabbado, para o proprio Conselho Superior, não concordando com o motivo illegal por não conhecimento de causa officialmente pela alludida entidade, renunciando os actuaes directores, collectivamente, os seus cargos para o que convoca uma assembléa geral para quinta-feira, ás 8 horas da noite, na séde da Liga Suburbana.

* * *

O combinado Botafogo tem novos directores

Foram eleitos, no dia 12 do corrente, os seguintes directores para o Combinado Botafogo F. C.: presidente, dr. José Luiz Quadros Palhano; 1º vice-presidente, dr. José Lessa; 2º vice-presidente, dr. Francisco Costa; 1º secretario, dr. José Luso Lemos; 2º secretario, dr. Turibio Neves; 1º thesoureiro, dr. João Loureiro; 2º thesoureiro, dr. Milton da Fonseca; captain geral, dr. Pedro Nunes Pires.

* * *

Reunem-se as divisões da Liga Metropolitana

O presidente da Liga convida os representantes dos conselhos de football das 1ª, 2ª e 3ª divisões a se reunirem, em sessão de installação, quinta-feira, 17 do corrente, ás 8 horas e 30 minutos.

* * *

Conselhos Infantil, Basketball e Tennis

O presidente convida os representantes dos conselhos infantil, de basketball e Lawn Tennis, a se reunirem em sessão de installação, sexta-feira, 18 do corrente, ás 8 horas e 30 minutos.

* * *

Conselho Superior

O presidente convida os conselheiros a se reunirem em sessão extraordinaria, sexta-feira, 18 do corrente, ás 8 horas e 30 minutos.

* * *

Inhaúmense Football Club

O festival sportivo que a directoria deste club filiado á Liga Suburbana realizará a 27 do corrente, em seu ground, em homenagem aos chronistas sportivos, promette ser um dos melhores que o mesmo club tem realizado até á presente data, devido ao seu esplendido programma, fazendo parte do mesmo clubs de valor conhecido e de forças equilibradas.

A primeira parte do programma consta de um torneio eliminatorio entre teams infantis, sendo seu inicio dado ás 8 horas, e no qual tomarão parte os clubs Argentino e Oriente, Africano e Nacional, Fidalgos e Brasil, Muratori e Colonial, e Inhaumense e Paris.

A segunda será constituida de tres provas, sendo a primeira ás 12 horas, entre os primeiros teams do Sport Club America e o do Constituição F. C.; a segunda prova será ás 2 horas, entre as equipes do Engenho de Dentro A. C. e o Municipal F. C. de Paquetá; e a terceira e ultima prova será o desempate entre o 1º team do club promotor da festa e o scratch Beija-Flor, sendo o kick-off dado ás 4 horas.

A terceira parte do programma consta da entrega dos premios aos vencedores, sendo isto feito logo que termine o ultimo match, premios estes que serão dentro de poucos dias expostos numa das melhores casas do Meyer.

A directoria do Inhaumense está organizando diversas commissões para a melhor ordem dos festejos, tendo tambem contratado desde já uma banda da Policia Militar para tocar durante o mesmo.

Os teams do club promotor do festival estão assim constituidos:

1º team Infantil: Marcellino, Gambá, Orlando, Onofre, Alfredo, Chiquinho, Oswaldo, Caribio, M. Pinho (cap.), Formiga e José.

1º team: Gentil Peres, Neves, Moscatel, Franklin, Gradin, Zéca II, Zéca I, Escapole, Mondego e Huguenott.

WATER-POLO

AINDA OS ACONTECIMENTOS DE DOMINGO

Os motivos do incidente lamentavel

Recebemos hontem, do capitão Francisco Fonseca, player da equipe principal do C. R. S. Christovão, a seguinte carta:

"Rio, 15-2-921. — Sr. Redactor do "Correio da Manhã". Muito saudar.

Sendo leitor assiduo do vosso conceituado jornal e, apreciando o alto criterio com que são dirigidas as differentes secções, inclusive a sportiva, não me é agradavel deixar que o publico continue illudido por falsas noticias.

O que aconteceu com o vosso representante sportivo é facil ajuizar, porquanto, infelizmente a Imprensa, ainda não possue um pavilhão isolado e mais proximo do local dos encontros de "water-polo", donde bem consiga acompanhar as provas.

O incidente provocado pelos nadadores do Club de Natação e Regatas, desde o jogo dos segundos quadros, teve o inqualificavel desfecho apreciado durante a prova dos quadros principaes. Após insistentes pedidos meus, dirigidos ao causador da aggressão, o sr. Princeza, de que modificasse o mau tratamento com o qual vinha mimoseando os nadadores do S. Christovão, e, tendo o mesmo senhor esgotado o seu farto repertorio de injurias, resolveu, de accordo com o sr. Vieira, seu companheiro de team, intensificar a provocação.

Percebendo que os innumeros insultos pessoaes, dirigidos contra mim e os demais nadadores do S. Christovão em nada alteravam a nossa calma conducta, passou das offensas pessoaes para o terreno das offensas collectivas. Por duas vezes expliquei-lhe, que sportivamente, não passava de um modesto nadador e que fizesse o favor de não trazer em scena a classe á qual eu pertencia. Essas duas provocações foram, todavia, moderadas.

Desejoso de levar a coisa a seu contento, o mesmo senhor, á um signal de Vieira, dirigiu-me pesadissima offensa, porém, de tal ordem, que abrangendo-me vinha ferir de cheio a classe da qual faço parte.

Não me é possivel, pelo respeito ao decoro social, repetir aqui tal aggressão, tão feia ella é, e confio bastante no conceito de que gozo, para que logo se avalie que o tal qualificativo mimoso de "Zinho", não podia ser o motivo da minha energica reacção. E' justo notar, a bem da verdade, que esse sr. Princeza, justificando-se perante grande numero de sportmen, e autoridades, declarou não me ter dirigido insulto algum collectivo.

Officialmente deixou de existir a affronta, porém, nós dois, fomos bem as unicas testemunhas dos *primeiros acontecimentos*.

E' preciso accrescentar que se trata de um estrangeiro, do qual, entretanto, supportei boa serie de insultos pessoaes, porém, quando esses insultos foram dirigidos á minha classe, era necessario que ali mesmo fosse ella desaffrontada.

A consciencia dos brasileiros, socios do Club Natação e Regatas, tenho certeza, concordará commigo algum dia, quando a calma e o raciocinio voltarem aos seus logares.

Dando esta explicação á sociedade, prometto-vos, não mais voltar sobre o caso, que só admitte da minha parte, a explicação que aqui fica.

Sou o vosso admirador muito agradecido, capitão *Francisco Fonseca*."

Reune-se hoje a commissão technica

Em sessão ordinaria, devem reunir-se hoje, ás 5 horas da tarde, os membros da commissão de water-polo, da Federação do Remo. Nessa reunião serão discutidos em primeira instancia os acontecimentos de domingo ultimo, na enseada de Botafogo.

* * *

DADOS ESTATISTICOS

Eis a situação actual dos disputantes do campeonato carioca de water-polo:

CLUBS	Matches: Jogados	Matches: Ganhos	Matches: Empatados	Matches: Perdidos	Goals: Pró	Goals: Contra	Pontos
PRIMEIROS TEAMS							
Guanabara	6	4	0	2	10	8	8
Boqueirão	6	3	1	1	12	3	7
S. Christovão	6	3	1	2	6	4	7
Natação	6	2	2	2	5	5	6
Vasco da Gama	5	0	0	3	2	24	0
SEGUNDOS TEAMS							
S. Christovão	6	4	2	0	12	2	10
Natação	6	3	2	1	12	2	8
Guanabara	6	4	0	2	15	8	8
Boqueirão	5	1	0	4	9	12	2
Vasco da Gama	5	0	0	0	5	24	0

E' a seguinte a ordem dos jogadores que conseguiram fazer goals:

Castello I (Boqueirão)	7
Serpa (Guanabara)	6
Jorio (S. Christovão)	3
Jorge (Boqueirão)	3
Paciencia (Vasco)	2
Princeza (Natação)	2
Paulo (S. Christovão)	2
Galvão (Guanabara)	2
Castello II (Boqueirão)	1
Chocolate (Natação)	1
Crespo (Natação)	1
Fonseca I (*) (S. Christovão)	2
Leite (Guanabara)	1
Witte (S. Christovão)	1
Allemão (Guanabara)	1
Mauro (Vasco)	1
Total	36

(*) Penalty.

Goal-keepers que deixaram fazer goals:

Lopes (Guanabara)	8
Waldemar (Vasco)	6
Mangagá (Natação)	5
Isaac (S. Christovão)	4
Ribeiro (*) (Vasco)	4
Rosas (Vasco)	3
Gobita (Boqueirão)	3
Vasco (Vasco)	3
Total	36

(*) Deixou entrar um goal de penalty.

Basket-ball

O campeonato interno do Botafogo F. C.

Continúa interessante o campeonato interno de basket-ball instituido pela directoria do Botafogo F. C.

Tomarão parte no referido torneio 10 teams, que terão a denominação dos clubs da 1ª divisão da Liga Metropolitana.

Dentre os teams já organizados, destaca-se o Fluminense, que é capitaneado pelo sportman Everaldo Martins Tinoco e que está assim constituido:

Everaldo e Moura Costa — Riva, Oeste e Ivo.

Reservas: Paulo Tavares e Elvero de Souza.

TURF

JOCKEY-CLUB

O regresso da delegação que esteve em Montevidéo

Procedente de Buenos Aires, regressou hontem a esta capital, a bordo do "Brabantia", a delegação chefiada pelo dr. Linneu de Paula Machado, que o Jockey-Club Fluminense mandou a Montevidéo para assistir á corrida realizada em 30 de janeiro ultimo, no prado de Maroñas.

Todos os membros da delegação vieram muito satisfeitos com o acolhimento que lhes foi dispensado tanto na capital uruguaya como em Buenos Aires. Os turfmen brasileiros trouxeram a impressão de que dessa visita resultarão em futuro muito proximo beneficios apreciaveis para o nosso turf.

No Cáes da praça Mauá, onde desembarcaram os membros da delegação, notava-se grande numero de turfmen e pessoas amigas.

O sr. Paula Machado, logo depois do desembarque, subiu para Petropolis.

* * *

O TURF EM S. PAULO

Um pedido que vae ser feito á directoria do Jockey-Club

São Paulo, 15 — A Associação dos Chronistas Sportivos vae officiar á directoria do Jockey-Club Paulistano pedindo que seja designado o dia 20 de março proximo, para a sua corrida annual.

Nessa festa, que será com toda a certeza muito brilhante, deverá ser collocada no monumento a Edu' Chaves, erguido no jardim do prado da Mooca, quando o distincto aviador dali partiu para vencer o "raid" S. Paulo-Rio, uma placa de bronze que aquella sociedade de imprensa mandou fundir em celebração da victoria do grande "raid" S. Paulo-Rio-Buenos Aires, pelo aviador patricio.

O esculptor Rocco, autor do monumento em questão, já recebeu a incumbencia de confeccionar a placa, que será um lindo trabalho artistico: representa a gloria attirada á conquista do espaço, empunhando na dextra o facho do progresso.

* * *

VARIAS NOTICIAS

Era esperada para o proximo domingo, na pista da Mooca, a estréa do potro Relampago, no qual o Stud Silveira, de que é elle pensionista, deposita largas esperanças. Não dispondo ainda de estado conveniente, o filho de Carlos XII terá a sua estréa adiada para mais tarde, deixando, pois, de intervir no grande premio "Firmiano Pinto", principal carreira de domingo vindouro em S. Paulo.

—:— Chegou hontem de Buenos Aires o jockey Daniel Cardoso, que, conforme fomos os primeiros a noticiar, foi contratado para o Stud Expeditus.

—:— Estão sendo esperados em S. Paulo cinco productos de dois annos, nascidos no haras do sr. Carlos Dietzsch, e que na proxima temporada desta capital defenderão as côres da senhorita Lydia von Blankenheim. Esses dois annos são os seguintes: Maravilhoso, por Premier Diamond e Maravilha, irmão materno de Cigano; Manganez, por Premier Diamond e Bohême; Monumento, por Smoking e Zaragoza; Missão, por Premier Diamond e Ruth, e Moeda, por Smoking e Veneza.

Esses animaes virão para esta capital no proximo mez de março, acompanhados do "entraineur" Fernando Barroso, que se encontra actualmente em S. Paulo.

—:— Encontra-se nesta capital o importador sr. Carlos Coutinho, que veiu de S. Paulo ligeiramente enfermo.

—:— Pelo veterinario Charles Conreur foram applicadas pontas de fogo no cavallo Cigano, que só em março proximo poderá reencetar o seu "entrainement".

—:— Afim de tratar de sua saude, parte hoje para Montevidéo, a bordo do "Ruy Barbosa", o antigo jockey-entraineur Alfredo Zalazar.

PREFEITURA

O dr. Alfredo Niemeyer, director de Obras, resolveu, por acto de hontem, suspender a escala de plantões de chauffeurs.

—:— O prefeito despachou hontem, com os directores geraes da Prefeitura, tendo, com os mesmos assentado medidas de caracter economico.

—:— O director de Obras expediu á todas as sub-directorias a seguinte circular:

"Tendo verificado o excessivo numero de dias extraordinarios de serviço prestado pela maioria dos chauffeurs durante o mez de janeiro ultimo e como nada ha que justifique esse facto, recommendo-vos providencieis para que, sómente em casos reconhecidamente excepcionaes, prestem os chauffeurs serviços que possam acarretar despesas extraordinarias."

—:— O director de Hygiene expediu o seguinte officio ao dr. Adelino da Silva Pinto:

"Recommendo-vos que, até 10 do proximo futuro, envieis a esta directoria um relatorio circumstanciado de todos os estabelecimentos e institutos de assistencia subvencionados pela Prefeitura, sob vossa fiscalização, com informações minuciosas sobre os seus objectivos, natureza dos soccorros prestados e recursos economicos de que dispõem actualmente.

A este relatorio deverão vir appensos os estatutos e demais publicações feitas pelos mesmos institutos e estabelecimentos, de modo a ser possivel ajuizar dos serviços por elles prestados até á presente data."

Uma multa imposta pelo fiscal de inflammaveis

O coronel Pedro Oliveira, agente fiscal de inflammaveis, multou o representante da City, por ter retirado da ilha do Brocoió, descarregado dentro do canal do Mangue e transportado para o seu estabelecimento á avenida Francisco Bicalho, canto da de Pedro Ivo, cem caixas com gazolina, sem a competente guia do mesmo fiscal municipal. A multa imposta é do valor de 1:000$000.

A mesma autoridade fiscal visitou diversas garages e estabelecimentos que commerciam em inflammaveis, explozivos e corrosivos.

INDICADOR

ADVOGADOS

Dr. Amalio da Silva — Rua 7 de Setembro 207, sobrado.
Dr. Alvaro Goulart de Oliveira — Rua da Alfandega 91, sobrado.
Dr. Salgado Filho. — R. General Camara 47, 1º and. Tel. 5304. Norte
Drs. Verissimo de Mello e Domingos Lourada — Quitanda 45. T. C 3907.
Dr. J. M. Mac Dowell da Costa — R. G. Camara 66. Tel. N. 4747.
Dr. Nelson Campos—Escript., r. Carioca 66, 1º and. Rio. Res.: V. Itaborahy 310, Nictheroy.
Francisco Loup — Carmo, 71, 1º, sala 3ª, 9 ás 11 e das 16 ás 18 hs.
Dr. Luiz Cirne — Av. 137, sala 40. Tel. 5120. Res.: Sen. Alencar, 17.

MEDICOS

Dr. Luiz Ramos — P. Saenz Pena 11. R. Conde Bomfim 685. Tel. V. 1639.
Dr. Garfield de Almeida — Ass. 18. C. 4728—S. Salv. 20 (B. M. 1607).
Dr. Moraes (Manoel de) Av. R. B.co 137. (15 hs.) 2.ªs, 4.ªs e 6.ªs.
Dr. I. Malagueta — Cons.: R. Uruguayana, 27. Tel. C. 3427.
Dr. Artidonio Pamplona — R. Medeiros Passaro, 27. Muda. T. V. 1276.
Dr. Mario Esberard Leite — Res.: 155, Gal. Polydoro. Tel. 1234, Sul.
Dr. Flavio de Moura — R. Buarque n. 33 (Leme). Tel. Sul 1052.

CLINICA CIRURGICA, VIAS URINARIAS

Dr. A. Costallat—R. Carioca 30. (3 hs.). Trav. Umbelina 25. S. 2103.
Dr. Julio de Macedo — Carioca 54-A, (9 ás 11 e 1 ás 5). C. 3051.
Dr. B. Sicupira — R. Carioca 26 (4 hs). Tel C. 1880.

MEDICOS ESPECIALISTAS

Dr. Renato Souza Lopes—(App. digestivo. Raios X). S. José 39 (2-5).
Dr. W. Schiller (mentaes e nerv.) — R. M. Olinda (1-3) Tel S. 2404.
Dr. Nelson Miranda. — (Trata pelos raios X). R. Carioca 48. T. C. 1525.
Dr. F. Terra — (Pelle e syphilis) — R. Assembléa 20 (2 ás 4).
Dr. Silva Araujo Filho — (Pelle e syphilis), 7 Setembro 38 (ás 4 hs.).
Dr. A. F. da Costa Junior. — Pelle, syphilis, tumores. Radiumtherapia. Rua da Carioca, 12 (3 1|2 ás 5 1|2).
Dr. Moncorvo — Creanças)—L. Carioca 24 (3 hs.) Moura Brito, 58.
Dra. Ursulina — (Senhs. e creanças). S. José 51 (12 ás 2 1|2). C. 5868.
Dr. Pacifico (operações e partos). — Mem de Sá, 343. Tel. C. 627 (3 ás 4)
Dr. Werneck Machado — (pelle e syphilis) — 1º de Março, 10.
Dr. Marinho Rego—Mol. internas, esp. pulmão e intestinos. Cons.: S. José 63, 12 ás 2. Res.: Tel. S. 3154.
Dr. Guilherme Eiseniohr — (Tuberculose). Rua da Misericordia, 16.
Dr. Raul Cruz — (Creanças e senhoras). S. José 106 (12 ás 2 hs.) Res.: Sergipe 15. Tel. V. 3205.

GARGANTA, NARIZ, OUVIDOS E BOCCA

Dr. Eurico de Lemos — Especialista. Prof. liv. da Faculdade. Cura ozena (fetidez nasal.) R. Assembléa, 13 (sobr.) — Das 12 ás 6 hs.

GARGANTA, NARIZ E OUVIDOS

Dr. F. Castilho Marcondes — Rua Chile, 17 (3 ás 5). T. C. 4074.
Dr. Augusto Linhares (Cura gaguez). R. Quitanda, 11 (2 h.) T. C. 43.
Dr. Alvaro Tourinho — Rua do Ouvidor 152. Das 3 ás 5 hs.

OCULISTAS

Drs. Moura Brasil e Gabriel de Andrade — Uruguayana 37 (12 ás 4).
Dr. Rodrigues Caó — R. S. José 61. (2 ás 4). Tel. C. 4625.

OLHOS, GARGANTA, NARIZ E OUVIDOS

Dr. Hilario de Gouvêa — R. S. José 24. Tel. C. 2558. Das 2 ás 4.
Dr. Guedes de Mello—R. de S. José, 51, das 3 ás 5. Tel. C. 5868.

PARTOS E MOLESTIAS DAS SENHORAS

Dr. Castro Araujo — P. Tiradentes, 68. Alzira Brandão, 9. (V. 3060).
Dr. Daciano Goulart — R. Uruguayana 25 (2 ás 6) Tel. C. 3762.
Dr. Lincoln de Araujo — R. 7 de Setembro 96 (2 ás 4). T. C. 3551.
Dr. Queiroz Barros — R. 1º Março 18, (1—3). Res.: Pr. Botafogo 194.
Dr. Armando de Almeida — P. Tiradentes 68. Tel. C. 3869.
Dra. Ermelinda — Rua Assembléa, 35. De 1 ás 3. Tel. N. 3161.
Dr. Camacho Crespo — R. Conde de Bomfim 577. Tel. V. 1171.

PARTEIRAS

Mme. Bellieni, parteira formada pela Fac. Med. do R. Janeiro; r. Corrêa Dutra 141. Tel. 884, B. M.
Mme. Virginia Madruga, dipl. pela Fac. Med. do Rio., aux. do Dispensario Moncorvo, r. Frei Caneca, 60. Tel. 4223, C.

CIRURGIA, MOL. SENHORAS VIAS URINARIAS

Dr. Osorio Mascarenhas — Av. Rio Branco 257. (3—5). C. 940.
Dr. Rodolpho Josetti — Assembléa, 28, C. 1000. Av. Atlantica, 468.
Dr. Raul P. Santos — Rua do Passeio 56 (3 ás 5). Tel. C. 2369.
Dr. Nelson M. Cavalcante—Chile 17. Res.: P. Manoel, 34, (B. M. 786).
Dr. Felix Goulart — Formado e laureado pela Fac. de Med. de Paris. S. José, 42 (3 ás 5). C. 264. Res.: Laranjeiras 30. B. M. 497.
Dr. C. Botafogo—(Blenorrhagia e complicações). Ourives 29, de 3 ás 5.

CURA DA PYORRHÉA

Dr. Rufino Motta — Rua da Quitanda 10. Tel. C. 2902.

ESCOLAS E LIVRARIAS

Escola Remington — Curso commercial completo — 7 de Setembro, 67.
Livraria Alves — Livros collegiaes e academicos R. Ouvidor, 166.

HOTEIS E PENSÕES

Hotel Avenida — O mais importante do Brasil. End. telegr. "Avenida".
P. Brasileira — Para familias e cavalheiros. Had. Lobo 123. V. 1716.

TRAPICHES

Trapiche Caporanga — Av. Rodr. Alves 267. (C. do Porto). N. 3893.

OS MELHORES CAFÉS

Café Ideal — Sempre puro. Dep.: r. Saude 142 a 150. Tel. 307. Norte

Publicações a pedido

Mais outra carta de interesse para as pessoas doentes

Rio de Janeiro, 15 de outubro de 1919.

Illmos. Srs. Dr. Williams, Medicine Co.

Respeitosos cumprimentos. Amigos e senhores.

Communico-vos que, na minha opinião, não poderá haver um remedio para o sangue, tão efficaz quanto as vossas pilulas. Minha mulher sempre foi anemica; além disso, soffria de outros males que sempre trouxeram-n'a em completo estado de fraqueza. Nunca deixei de providenciar sobre sua saude, gastando grande quantia em quinados e outros tonicos, mas, tudo era debalde, não havia possibilidade de poder ficar boa com semelhantes preparados.

Resolvi um certo dia comprar as vossas salvadoras PILULAS ROSADAS, que foram o unico remedio que finalmente, fez minha mulher curada de suas doenças. Por isso, desde já recommendo ás pessoas que não tiverem um sangue puro e corpo sadio, tratar-se com este excellente remedio. São estas as expressões de uma pessoa reconhecida.

Com o maior prazer, subscrevo-me. De VV. SS. Amo. Atto. e Obrigado — *Ovidio de Mello*.

Morador á rua Visconde de Itamaraty n. 137 — Rio de Janeiro.

(6703)

LAGOA RODRIGO DE FREITAS

UM PREFEITO E UM DIRECTOR DE OBRAS

II

A CILADA DE DOIS REPTIS

Na manhã de 14 do corrente recebemos a seguinte carta do nosso constituinte Marins:

"Sr. dr. — Aqui estiveram o prefeito, o dr. Ribeiro Duarte e o director de Obras. Mostraram-me uma planta do terreno, e aconselharam-me fazer o accordo sem ouvir o senhor dr., pois o prefeito disse que não gosta de tratar com advogados, offerecendo-me vantagens para eu abandonar o sr. eu não confio nesses homens, e lhes disse que o sr. é quem resolverá a questão; e se elles vinham a mim é porque me queriam enganar, e ao sr. não enganam; quem peleja ha oito annos por mim é o sr. dr., e eu não quero mais receber esses homens falsos. Então o prefeito ameaçou desapropriar o terreno, e eu disse que só o sr. dr. podia decidir o caso. Vae dahi o director de obras declarou que a Prefeitura perdia a demanda, mas na hora de pagar dizia não ter dinheiro, que eu morria sem vêr o fim da demanda. Veja o sr. dr. como esses homens são ruins e falsos. Primeiro me adulam, depois me ameaçam. Sr. dr., não desampare a minha causa, nós não temos nada na vida senão esse terreno. Minha mulher tambem lhe pede, e meus filhos tambem. Do seu amigo, etc."

Quem conhece o desassombro e a lealdade com que procuramos agir em qualquer circumstancia facilmente comprehenderá o grão de revolta que despertou em nosso intimo a innominavel conducta desse prefeito histrião e desse director de Obras dansarina.

O que mais admira é que tomasse parte na pantomima, em plena quaresma, o dr. Duarte Ribeiro, um dos nomes mais acatados da Prefeitura, um dos seus funccionarios mais honestos, mais zelosos, mais dedicados, mais dignos, um espirito forrado do sentimento da justiça, um caracter temperado no metal do dever.

Acreditamos que procedeu sem pleno conhecimento do mal, e em obediencia a ordem do superior hierarchico. Poupal-o-emos.

O advogado,
HEITOR LIMA.
Ouvidor, 61. Tel. N. 6926.
(15187)

FUMAR La Reine

(15404)

E. F. C. B.

O director que ficou
substituindo o Ribeiro
já sabe, pois estudou,
que apito custa dinheiro.
Cascadura.
(J 32)

TOSSE
CAPSULAS COGNET
43, Rue de Saintonge, PARIS
E EM TODAS AS PHARMACIAS E DROGARIAS
(17173)

ASSOCIAÇÃO DOS EMPREGADOS NO COMMERCIO DO RIO DE JANEIRO

FUNDADA EM 1880 — EDIFICIOS PROPRIOS, A' AVENIDA RIO BRANCO, 118 E 120, E RUA GONÇALVES DIAS, 40

Estatistica documental

Do relatorio apresentado pela directoria á assembléa deliberativa, na sua reunião de 14 do corrente, extraimos alguns dados estatisticos, comparados aos do biennio anterior, que attestam a grande prosperidade da nossa associação.

— Resgate dos emprestimos por obrigações: resgatado até 1918: 191:300$000; resgatado no biennio 1919-1920: 268:600$000. Com esta importante operação ficou antecipado o resgate em um dos emprestimos até parte de 1923, e no outro emprestimo até parte de 1925.

— Mensalidades: nesta verba operou-se as seguintes elevações: em 1917, foi de 388:476$000; em 1918, de 405:925$000; em 1919, subiu a 414:465$000; e, em 1920, elevou-se a 426:561$000. Assim, registra-se um accrescimo de ...... 46:625$000 no biennio ultimo.

— Matricula social: no biennio 1917-1918, o numero de socios matriculados foi de 5.608; e no biennio de 1919-1920, elevaram-se as matriculas a 5.948, não contados 494 propostos ainda por registrar.

Victor Rodrigues Junior,
1º secretario.
(15194)

Eructações Azedas, colicas, molleza depois das refeições, são symptomas de um estomago enfermo. Use-se as Pastilhas do Dr. Richards

O NOSSO INTERESSE É O VOSSO!!

DURANTE O MEZ DE FEVEREIRO SE PROLONGARA' A NOSSA

LIQUIDAÇÃO com as Reaes Vantagens em que V. S. nos preços abaixo notará

Cama e Meza	
MEIAS para rapazes desde. . . . . par	1$000
TOALHAS para rosto, de 4$500. . . por	2$500
MORIM cretone, peça.	10$800
CINTOS americanos, legitimos, de 6$ por	1$900
COLLARINHOS de linho em pé ¼ dz.	2$000
COLLARINHOS duplos linho, ¼ dz. .	2$500
CUECAS aos preços de 4$900, 4$400 e. . . .	2$900
SUSPENSORIOS syst. Guyot, de 6$5 por	3$200
LENÇOS japonezes ¼ dz.	2$600

Roupa Branca para Senhoras	
CINTOS de pressão (MODA) de 6$500. . . . . por	2$900
CAMISAS para Senhoras, a 5$900, 4$600 e.	2$500
CEROULAS aos preços de 5$900, 5$400 e.	3$400
CRETONE para lençóes e fronhas, metro.	2$800
ATOALHADO para mesa, metro. . .	3$900
CALÇAS bordadas, finas, a 5$900 e	4$200
LENÇÓES para banho, de 9$. . . por	5$900
LENÇOL para Solteiro, de 7$800. . . por	5$800

Roupa para Creanças	
CAMISAS para homens, de 9$. . . por	5$900
COLCHAS Grandes, Paulistas, a. . .	8$700
COLCHAS brancas para casal. . . . por	14$900
MEIAS para Senhoras, de par 3$500 por. . . . . . por	2$500
CINTOS para homens (couro). . .	1$900
SUSPENSORIOS para rapaz.	1$400
PIJAMES, grande saldo de 20$. . . por	14$300
PIJAMES guarnição de fustão de 35$ por	22$300
TOALHAS p.ª rosto ¼ dz.	4$500
CRETONES, 2 mts. largura, metro. .	7$600
CINTOS tubulares de 8$000 . . . por	5$900

Roupa Branca para Homens	
COLCHAS fustão em côres, de 20$. por	15$800
GORROS para creança (saldo). . . .	3$500
CAMISAS ½ linho de 10$. . . . . por	7$900
COLCHAS brancas sem franjas de 24$000. . . . . . . por	17$900
MEIAS superiores para homens ¼ duzia.	2$900
MEIAS fantazia listadas. . . . . par	2$200
CRETONE inglez superior, metro. . .	4$300
CAMISAS para homens imit. palha. .	13$500
COLCHAS brancas com franjas, de 14$000. . . . . por	10$800

100 - RUA 7 DE SETEMBRO - 100

ENTRE GONÇALVES DIAS E AVENIDA

(16407)

A "Vaseline Chesebrough" é o melhor unguento para a cutis. Deve ser empregado desde a mais tenra infancia. E' conhecido e usado em todo o mundo. Conserva a cara e as mãos macias e rapidamente allivia as escoriações, queimaduras, chagas e todas as irritações menores da pelle. Insistam em receber a "Vaseline Chesebrough", como originalmente acondicionada e vejam que tem o nome da CHESEBROUGH MFG. CO (Consolidated) NEW YORK LONDRES MONTREAL

A' VENDA EM TODAS AS DROGARIAS E PHARMACIAS

(12374)

«S. B. Espiritas Homœopathicos»

CAIXA POSTAL, 30 — NICTHEROY — E. DO RIO.

Os medicos somnambulos invisiveis desta sociedade beneficente continuam a fornecer diagnosticos para os irmãos soffredores.

E' indispensavel mandar o nome por extenso — logar fixo onde mora — Edade — Profissão, e um enveloppe já sellado e subscriptado para a volta. (16833)

DECLARAÇÕES

A PRAÇA

Os abaixo-assignados, José Mendes Rangel e Virginio Miranda, antigos auxiliares da conceituada firma Duarte & Beiriz, retirando-se desta na melhor harmonia, têm entre si, constituido uma sociedade commercial em commandita, a contar de 1º de janeiro do corrente anno, sob a razão de Mendes, Miranda & C., da qual fazem parte como socios solidarios José Mendes Rangel e Virginio Miranda e como commanditario Antonio José Duarte, para o commercio de compra e venda de generos nacionaes e estrangeiros, na villa de Iconha, do municipio de Piuma, Estado do Espirito Santo, conforme contrato devidamente registrado na Junta Commercial. Deante dos elementos e da longa pratica de que dispõem, esperam os seus amigos merecer a melhor confiança, pois, para a ella corresponder não pouparão esforços.

Villa de Iconha, 12 de fevereiro de 1921 — *José Mendes Rangel* — *Virginio Miranda*.

Ratifico a presente publicação — *Antonio José Duarte*. (J 2452)

A' PRAÇA

Domingos Alves Carneiro, Licinio Alves Carneiro, Antonio Rigoni, Carlos Emery, Adriano Alves Carneiro e Alcibiades Brandão communicam a esta praça que em data de 1º de Janeiro constituiram uma sociedade commercial, solidaria para todos, sob a firma CARNEIRO, IRMÃO & C., para o commercio de Fazendas e Roupas Feitas, por atacado com séde nesta Capital, á rua dos Ourives n. 129, nos termos do respectivo contrato social archivado na Meritissima Junta commercial em 3 do corrente, e sob o n. 83.740.

A longa pratica que têm desse ramo de commercio e suas relações com as praças do Paiz e do Estrangeiro habilitam-n'os a assegurar as melhores condições em que se acham para bem servir todos quantos se dignarem distinguil-os com suas respeitaveis ordens.

Rio de Janeiro, 9 de Fevereiro de 1921. — CARNEIRO, IRMÃO & C. (J 669)

CENTRO E. M. DR. VICENTE PIRAGIBE

Vêde: *Chacara das Palmeiras Penha*

Aos srs. eleitores, das parochias de Irajá, Inhaúma, Jacarépaguá, associados e amigos em geral, peço comparecerem na séde deste centro até o dia 17 do corrente, das 10 ás 22 horas, para attenderem-se e darem-lhes as informações, onde deverão votar, no pleito do 20.

A Directoria. (J 2635)

SOCIEDADE BENEFICENTE AUXILIADORA DAS ARTES MECANICAS E LIBERAES

91, RUA DO LAVRADIO, 91 (*EDIFICIO PROPRIO*)

2ª Convocação

Assembléa geral ordinaria. Convido os srs. socios a comparecerem no dia 20 do corrente, para apresentação do relatorio do ultimo anno social, eleição da commissão de exame de contas e interesses sociaes (artigo 68, § 1º, e 85 dos Estatutos).

Secretaria, 16 de fevereiro de 1921 — *Pedro A. de Bethencourt*, 1º secretario. (J 2692)

CENTRO BENEFICENTE H. AO CONSELHEIRO AUGUSTO DE CASTILHO

SECRETARIA: AVENIDA MEM DE SA' N. 32 — *Edificio proprio*

Expediente das 8 ás 10 horas

De ordem do sr. presidente, convido os interessados pelos menores, filhos orphãos de associados, a enviarem a esta secretaria, até 22 do corrente, em enveloppe fechado, requerimento com nome, filiação, edade e residencia dos referidos menores, afim de tomarem parte no sorteio da Caixa de Caridade.

Secretaria, 15 de fevereiro de 1921 — *A. Mesquitella*, 1º secretario. (J 2658)

ANNUNCIOS

Casa Orlando Rangel

85, RUA ASSEMBLEA, 85

Perfumarias finas e productos pharmaceuticos, nacionaes e estrangeiros. (13119)

OURO

Prata, platina, brilhantes, compram-se e pagam-se bem: na rua Tiradentes n. 64 — CASA GARCIA. (14023)

Mme. MISSICK

Collets, cintas e porta-seios. Rua da Carioca n. 12, sobrado. Telephone Central 3664. (12754)

A's senhoras

A CASA DAVID FERRO

R. 7 de Setembro, 124,

Chama a attenção para as suas vitrines, em que estão expostas as ultimas novidades em Bolsas de seda e carteiras para senhora, chegadas pelo "Andes". (15070)

Tachygraphia e Dactylographia

em quatro mezes, com perfeição, ensina-se na *Escola Moderna de Dactylographia*, á rua da Assembléa n. 71, 1º andar. (J 16002)

JOIAS

JOALHERIA COTIA & DANTAS

Rua do Ouvidor, 69

Compra ouro, platina e joias velhas. (15175)

GUARDA-LIVROS

Aulas e exames. Diplomas officiaes. Instituto Commercial, P. Tiradentes, 54. (J 2632)

CASA

Aluga-se a rua Paysandu' 158. Trata-se na mesma. (J 2504)

ESCRIPTORIO

Aluga-se á rua D. Manoel n. 28, proximo á rua 1º de Novembro, um esplendido e amplo escriptorio, pintado de novo, com muita luz e ventilação. O escriptorio é independente e dispõe de artistica varanda e balcão. Trata-se no armazem. (J 2634)

CURA RADICAL DE GONORRHEA CHRONICA

em 10 dias, por processos modernos, sem dôr; garantido pela electricidade. Rua da Assembléa n. 14. Das 10 ás 18. Serviço no DR. PEDRO MAGALHÃES. (J 3232) &

Casa no Flamengo—Cattete

Traspassa-se a casa da rua Ferreira Vianna 48. Telephone Beira Mar 595, a quem ficar com os moveis. Negocio urgente. Acceita-se moradores para Europa. Aluguel da casa 220$000. (J 2684)

Cachorro perdido

Perdeu-se uma cadellinha Lulú, de pello preto, com uma mancha branca no peito. Gratifica-se a quem entregar á rua do Cattete 198. (J 2689-90)

DORMITORIO RICO

Vende-se, hoje, no leilão, ás 5 hs. da tarde, da rua Santo Amaro 51, um com guarda vestidos de 3 espelhos, 8 peças, obra Leandro Martins. (J 3270)

SALA DE JANTAR

Vende-se uma de peroba com marmore rosa, 16 peças, obra Red Star, no leilão hoje, ás 5 hs. da tarde, na rua Santo Amaro 51, Cattete. (J 3270)

PIANO E VITROLLA

Vendem-se um piano e uma vitrolla, com 80 chapas, no leilão hoje, á rua Santo Amaro, 51. (J 3270)

Lulu' da Pomerania

Vendem-se legitimos filhotes pretos, n. 1, com tres mezes ; na rua dos Andradas, 183. (J 3106)

NICTHEROY

Vende-se no Alto da Atalaya, em Santa Roza, a chacara e casa, terrenos proprios, arvores frutiferas, matto, agua, etc.; dirija-se á rua Senador Euzebio n. 534. (J 3114)

Predio para renda

Vende-se por 100 contos de réis, predio novo, proximo ao centro, de 2 pavimentos, rendendo 950$000 mensaes. Trata-se, Assembléa 48, 2º. Tel. C. 3377. (J 3129)

HOJE ✻ A'S 3 HORAS

"O COMBATE"

DIRECTOR

Caio Monteiro de Barros

(3216)

PECHINCHA

Traspassa-se uma alfaiataria em ponto muito central, com uma venda de 8 a 10 contos por mez, casa com contrato, aluguel barato, para mais informações, rua da Alfandega 172, com o sr. Machado. (J. 3043)

SALA E QUARTO

Alugam-se, mobilados, com todo o conforto, juntos ou separados, com ou sem pensão, a casal ou cavalheiro distincto, casa de familia. Rua do Cattete n. 1. Tel. Beira Mar 750. (J. 3076)

PENSÃO NOVA

Alugam-se bons commodos mobilamento, rua do Cattete 335, telephonos, a casaes e cavalheiros de tratamento. 2213, Beira Mar. (J. 3077)

Quarto mobilado

Aluga-se um para cavalheiro de fino tratamento, na rua Paysandu n. 20, em casa de familia, pertinho do banho de mar. (J 3036)

CHACARA

Vende-se uma em Sete Pontes, Nictheroy, com 120 m. de frente e 600 de fundos, com confortavel casa de moradia, garage, cocheira, laranjal e muitas outras arvores fructiferas; bondes electricos á porta, a 35 minutos do ponto das barcas. Para ver e tratar, saltar na parada Capella, a qualquer dia e hora. (J. 2473)

QUARTO

mobilado, c. pensão, para casal ou 2 rapazes, aluga-se á rua Andrade Pertence 50. Cattete. (J 2455)

AUTOMOVEL

Vende-se um Detroit, com pouco uso, por 8:000$, com licença paga. Ver e tratar neste jornal, com o sr. Bragante. (J 2475)

PHARMACIA

Vende-se em Nictheroy uma pequena, negocio urgente. Ver e tratar á rua Miguel Lemos n. 100, Nictheroy. (J 2479)

AUTOMOVEL

Compra-se de boa marca, em bom estado. Cartas a A. V. T., nesta redacção. (J 2482)

AO COMMERCIO

Um moço honesto e intelligente, que prestará optimas referencias ou dinheiro em fiança até 2:000$000 (dois contos de réis), com algumas instrucções de allemão, inglez, francez, italiano, escripturação commercial, dactylographia e possuindo regular calligraphia, offerece os seus serviços a qualquer ramo commercial; áquem, por especial obsequio, escrever ao seguinte endereço: Ao sr. Otto Vollwelt, escriptorio do "Correio da Manhã", largo da Carioca, Rio. Como empregado não faz questão de ordenado. (J 2481)

Carrocerie de Landaulet

Vende-se uma completamente nova na rua Azevedo Lima n. 150, em frente ao Theatro Phenix. (J 2674)

PHARMACIA

Precisa-se de um bom pratico na rua do Cattete, 281. (J 2498)

200:000$000

Vendem-se, no melhor local do Cattete, dois predios juntos. Informações na rua Sachet n. 12, sobrado, das 10 á 1 da tarde. (J 2466)

APPARTEMENT

E sala de frente ricamente mobilada, com ou sem pensão, a casal e a cavalheiros de respeito. Casa de familia. Laranjeiras, 152. (J 2490)

Predio á venda

Vende-se o confortavel predio á rua General Menna Barreto n. 37 (Botafogo), com 2 salas e cinco quartos. Para informações procurar Mario Imbassahy da Silva, no Hotel Victoria, do 9 ás 10 e de 17 ás 19 horas. (J 1861)

ALFAIATE

Precisa-se de um contra-mestre, habil, honesto, com algum capital, para socio de uma pessoa de recursos, que dá as melhores referencias. Respostas a este jornal, J. T. (J 2420)

AUXILIAR

Offerece-se um, conhecendo perfeitamente o portuguez e o francez, com noções de inglez, correspondencia, calculista, etc. E' conhecido na praça. Cartas para S. V. S., neste jornal. (J 3134)

PETROPOLIS

Em casa de senhora de todo respeito, alugam-se commodos com pensão e banheira esmaltada. Preço modico. Rua Palatinato n. 600. (J 3144)

SALA

Aluga-se bem mobilada, a casal distincto ou cavalheiro de tratamento. Rua Conde de Lage, 35. (Gloria). (J 3153)

THEREZOPOLIS

Vendem-se bons sitios, com matta, agua, etc., proximo á cidade. Trata-se com os proprietarios, á rua da Quitanda n. 56 sala 2. Rio. (J 3154)

7, Boulevard Denain, PARIS

e em todas Pharmacias. (13899)

PREDIO

Vende-se o lindo predio da rua Riachuelo n. 316, de construcção moderna, com jardim ao lado e nos fundos, de 3 pavimentos, 11 quartos com janellas e mais dependencias; trata-se no mesmo, das 8 horas da manhã ás 10 e das 5 horas da tarde em deante. (J 3162)

CASA

Vende-se a da rua Daniel Carneiro n. 97, com 2 quartos, 2 salas, cozinha, ampla despensa, agua em abundancia, chuveiro, tanque e pequeno quintal; informações com D. Augusta, á rua Marechal Floriano 181, sobrado.

ZIMMER

Schon moebliert fuer 1 oder 2 Herren oder Ehepaar sofort zu vermieten.

Aven. Paulo Frontin 469, Rio Comprido. (J 2613)

Terreno para Fabrica

Precisa-se comprar, perto desta Capital, grande área de terreno com agua em abundancia que possa ser aproveitada a força. Prefere-se terreno plano e que tenha conducção á porta. Cartas com todos os informes, dirigidas a A. P. S. Caixa do Correio n. 632. — Rio de Janeiro. (J 2620)

Socio Capitalista

Precisa-se um com o capital de 4 a 5 contos, com retiradas 200$000 mil réis mensaes. Não precisando de trabalhar ficando como caixa com todas as garantias, emquanto não se realizar capitaes eguaes, em uma casa das mais antigas no logar, ficando 2 das empregadas que já estão na casa, que são os que precisam desta importancia. Informações com o Sr. Cunha. Rua Coronel Rangel n. 8. Cascadura. (J 3284)

Clinica de Senhoras

Tratamento rapido das hemorrhagias uterinas, corrimentos, suspensão, colicas utero-uvarianas, prisão de ventre, tumores, etc., sem operação e sem dor. Consultorio magnificamente apparelhado para applicação dos mais modernos processos de gynecologia conservadora.

Nos casos indicados pela sciencia, applica processo proprio e seguro, para prevenir a concepção sem prejudicar a saude, sem dor e sem operação. Esse maravilhoso tratamento tem salvo a vida de muitas mães de familia e evitado graves intervenções cirurgicas.

Prof. Dr.

Octavio de Andrade

Especialmente dos hospitaes da Europa, rua Sete de Setembro 186, das 9 ás 11 e 1 ás 4. Tel. 1591, Cent. (J 2336)

GUARDA-LIVROS

Pessoa bastante competente, dispondo de algumas horas por dia, offerece os seus serviços profissionaes; cartas neste jornal, a O. J. T. (J 946)

Deutsche-Herren

Schneiderei — Nach — Mas epfihlt — Sich.

Rua Buenos Aires 123, Rio de Janeiro. (J 2325)

O "Necatoricida Simões"

expelle qualquer verme intestinal. (16641)

PREDIO

Compra-se um de construcção moderna, com tres a quatro quartos e mais dependencias, porão habitavel, em centro de terreno, nas ruas São Francisco Xavier até o Derby, Maria e Barros, Haddock Lobo, Conde Bomfim e suas transversaes. Informações e preço no escriptorio deste jornal, á M. P. (J 1806)

20 ANNOS DE SUCCESSO

Tratamento racional de todas as feridas, darthros, empingens, etc., pela pomada anti-herpetica de Brito. Dep. Drogaria Pacheco e em todas as pharmacias. (J 2012)

GADO DE CRIAR

Vendem-se vinte novilhas e vaccas leiteiras e uma junta de bois de carro. C. Tavares, estação Commercio, Estado do Rio. (J 1697)

Formicida Mineira

para uso com e sem machina

Bromberg & C.

Rua Buenos Aires, 22

Rio de Janeiro (16001)

ANILINAS

Vende-se de todas as cores de 1 kilo até 1.000; preços excepcionaes. Esmerino Brito, rua Theophilo Ottoni, 20. (J 2340)

PIANO

Professora diplomada, dá lições de piano em seu curso; á R. Ruy Barbosa 124, casa XIX. (J 2433)

Tosse? Catarrho? Usae o grande tonico peitoral "Bromotone" Medicamentally. (16640)

ESCRIPTORIO

Aluga-se uma excellente sala com tres sacadas de frente e mais outras menores, proprias para companhia. Rua Gonçalves Dias, 30. (J 1595)

Trocam-se Joias

vendem-se, compram-se e concertam-se; na Joalheria "A Turmalina", Uruguayana, 222. Tel. Norte 3418. (J 2096)

Neurasthenia e fraqueza geral? —Usae o verdadeiro fortificante "HEMOPHOSPHOTONE" Medicamentally. (16640)

Aguas Virtuosas (Lambary)

AMERICA HOTEL

Diaria Modico. End. Tel. "Americotel". (J 1753)

GUARDA-LIVROS

Acceita escriptas avulsas. Cartas e America R., na livraria Drummond, r. do Ouvidor, 56. (J 1601)

SALA DE FRENTE

Em casa de um casal de respeito, cede-se uma magnifica e espaçosa sala com boa pensão, com ou sem moveis, a cavalheiros de tratamento. Rua Dois de Dezembro 138 — Cattete. (J 2175)

PHARMACIA

Vende-se uma situada em ponto de muito movimento. Inf. com Nogueira, á rua dos Ourives n. 29. (J 2351)

CASA

Aluga-se o sobrado n. 62, da Av. Henrique Valladares, a quem ficar com os moveis. Só a familia de tratamento. (Das 13 ás 17 horas) (J 1687)

Film da Paixão de N. S. Jesus Christo

Compra-se uma copia, em perfeito estado, colorida, de Pathé Freres; escrever ao sr. Coelho — Travessa do Paço n. 12 — Rio. Urgente.

COZINHEIRO

Precisa-se de um, que trabalhe em forno e fogão, pessoa que abone sua conducta. Ordenado, 80$ mensaes; á rua Aqueducto 515, Santa Thereza. (J 3169)

TERRENO

Vende-se um lindo 18 por 52. Rua Barão de Mesquita; tratar R. São Pedro 40, loja. (J 3214)

Machina Registradora

Vende-se completamente nova; Rua Dr. Campos Salles, 136. (J 3213)

SALA DE FRENTE

Alugam-se duas salas juntas, para escriptorio ou redacção de onde saiu o "Nacionalista" e a "Actualidade". Rua 7 de Setembro 187, 2º. (J 3206)

GONOFIM

Novo processo de tratamento da **Gonorrhéa**

UM VIDRO EXTINGUE A MAIS REBELDE

Frasco 5$000 — Depositarios: A. Gesteira & Cia., Rua Gonçalves Dias, 59 (14094)

ESCRIPTORIO

Aluga-se um de frente, central. Rua S. José n. 1, 2º andar. (J 3204)

BARBEARIA

Vende-se uma no Ipanema, fazendo bom negocio, para informações e outros esclarecimentos, com o Sr. Machado, Rua Alfandega 124, loja. (J 3198)

TYPOGRAPHIA

Precisa-se de um pequeno impressor meio official, para cartões de visita; na Rua do Rosario n. 89. (J 3190)

Fabrica de Fiação e Tecidos nos Estados de Minas ou Rio

Compra-se uma pequena e com as respectivas machinas. Cartas com todos os esclarecimentos a "A. & C.", neste jornal. (J 3187)

CONSULTORIO

Aluga-se optimamente installado, todo o conforto, das 9 ás 2, todos os dias; ver e tratar á rua dos Andradas n. 58 sobr., 2 ás 4. (J 3186)

OLHOS

Inflammações e purgações

Collyrio Moura Brasil

(Nome registrado)

Em todas as pharmacias e drogarias. (J 451)

CONSULTORIO

Aluga-se uma optima e arejada sala propria para consultorio medico; na rua 7 de Setembro 183, sob. (Proximo ao Parc. (J 3223)

Importantissimo Leilão de Joias

Massa fallida de José Polisrouck, joias empenhadas na casa A. Caheu & Comp., Veuve Louis Leib & Comp. successores, Elviro Caldas leiloeiro, autorizado pelos Srs. Castro Araujo & Comp., venderá em leilão, sexta-feira, 18 do corrente, ás 12 horas, á Rua Barbara de Alvarenga n. 22, esquina de Luiz de Camões. As referidas joias poderão ser examinadas antes do leilão. (J 3201)

Terreno no Leblon

Vende-se um. Tratar com o Sr. A. Silva. Rua S. Pedro 41, 1º andar. (15189)

PREDIOS

Compra — Venda — Hypotheca; com Cardoso Leal. Quitanda, 83. (J 3171)

ELECTRICISTA

Precisa-se de um official competente para installações; á rua Treze de Maio, 7. (J 3174)

Crina vegetla, fibras de paco-paco, tucum etc.

Aos melhores preços.

R. General Camara 88. J. Castro Motta & Cia. (14429)

Negocio de occasião

Traspassa-se boa casa de seccos e molhados, bom ponto, fazendo regular negocio, livre e desembaraçada, de pequeno capital, pagando de aluguel 60$ mensaes; para ver e tratar, Rua da Estação n. 47, D. Clara. (J 3182)

38 CONTOS

Vende-se um predio á rua Visconde Figueiredo, travessa do Conde de Bomfim; a planta e a photographia e mais informações: á rua do Rosario n. 115, sob., com o Sr. Santos, das 4 ás 5 horas. (J 3163)

SUBURBIOS

Familia estrangeira, procura alugar espaçosa casa com jardim, nos suburbios; cartas a este jorna, a X. V. X. (J 3183)

INGLEZ — PORTUGUEZ

Rapaz bem preparado em portuguez e inglez deseja boa collocação. Cartas a O. C. 4., nesta redacção. (J 2510)

ACTOS FUNEBRES

D. Marianna Leite de Oliveira Silva

✝

Sua familia communica aos seus parentes e pessoas de sua amizade o seu fallecimento, occorrido hontem, em sua residencia á rua Pedro Americo n. 71, e que o sahimento terá logar hoje ás 11 horas da manhã, para o cemiterio de S. João Baptista. (J 3181)

Aurelia Julia da Silveira Bravo

✝

Francisco Firmino da Silveira Bravo, Francisco Aurelio Bravo, Ceciliano Bravo, Evangelina Bravo de Carvalho, Oscar Pinto de Carvalho, esposo, filhos e genro da fallecida D. AURELIA JULIA DA SILVEIRA BRAVO, na impossibilidade de o fazerem pessoalmente, vêm, por este meio, penhoradissimos, agradecer a todas as pessoas que, por cartas, cartões, telegrammas e visitas, levaram-lhes condolencias e bem assim ás que tiveram a bondade de acompanhal-a á sua ultima morada; protestando por esse acto de altruismo, eterno reconhecimento. (J. 3208)

Julieta Alegria de Faria

✝

Maria Deveza Alegria, Joaquina Deveza, Eulalia Deveza, Elza Deveza Barbosa e marido, Aracy Deveza, irmã Luiza Alegria, Isolina Alegria, marido e filhos, Francisco Alegria e familia, Ernesto Alegria e familia, e mais parentes ausentes, agradecem penhorados, a todos quantos assistiram á estimada fallecida e acompanharam o seu enterro e os convidam para assistirem á missa de 7º dia, que mandam celebrar hoje, quarta-feira, 16 do corrente, ás 9 1/2 horas, no altar mór da egreja de S. Francisco de Paula, por alma de sua idolatrada e inesquecivel filha, sobrinha, prima e madrinha, JULIETA ALEGRIA, tão prematuramente roubada aos seus carinhos, ella que incarnava invejavelmente, em toda a plenitude, os mais puros sentimentos. A todos, antecipadamente, a sua imperecivel gratidão. (J. 3096)

Laurinda da Rocha Lima

✝

Guilhermina Lima Torres e seu marido Flodoardo Guimarães Torres, Antonio Lima dos Reis, Carmen Couto e seu marido Raymundo Gastom do Couto e Luiz Seabra; filha, genro, neto e bisneto da fallecida, agradecem aos amigos e parentes que acompanharam o seu enterramento e convidam a assistirem a missa de 7º dia, que pelo repouso de sua alma, mandam celebrar amanhã, quinta-feira, 17 do corrente, no altar mór da egreja da Candelaria, ás 9 horas, confessando-se desde já gratos por esse acto de religião e caridade. (J. 2662)

Antonio Gonçalves de Assis Couto

✝

Pelo eterno repouso de sua alma, serão celebradas missas: amanhã, quinta-feira, 17, na matriz de S. João Baptista da Lagôa, ás 7 horas, e no dia 24, na egreja do Sagrado Coração de Jesus, em Petropolis. (J. 3100)

Zauro Fernandes de Azevedo

✝

O Corpo de Bombeiros convida os parentes e amigos da ex-praça ZAURO F. DE AZEVEDO para assistirem á missa do 7º dia de seu passamento, que se celebrará amanhã, quinta-feira, 17 do corrente, ás 9 horas, na egreja de Santo Antonio dos Pobres. (J. 2598)

Jayme Tulio dos Santos

✝

Seu pae Jayme Rodrigues dos Santos, e sua mãe Carolina dos Santos, participam o seu fallecimento hontem, ás 3 1/2 da manhã. Seu enterramento effectuar-se-á hoje, ás 5 horas da tarde, sahindo o feretro da rua dos Araujos n. 69, para o cemiterio de S. João Baptista. (J. 3141)

Waldemar Sampaio

✝

Os parentes do doutorando WALDEMAR SAMPAIO, fallecido em Porto Alegre, convidam seus amigos a assistirem á missa que por sua alma mandam celebrar na egreja do Santissimo Sacramento, amanhã, quinta-feira, 17 do corrente, ás 10 horas. (J. 3236)

D. Luiza Rodrigues da Cunha Bueno

(MISSA DE 7º DIA)

✝

Nos altares da egreja da Candelaria serão celebradas hoje, quarta-feira, 16 do corrente, ás 10 horas, missas de 7º dia pelo eterno descanço da alma da finada D. LUIZA RODRIGUES DA CUNHA BUENO. Seu marido, coronel Benedicto Antonio Bueno, filho, dr. Lucilio da Cunha Bueno, nora, d. Irene Bettencourt Bueno e netinhos pedem a seus amigos e parentes a caridade de assistirem a esses actos de religião christã, pelo que, desde já, se confessam immensamente gratos. (J. 2326)

Amneris Motta

✝

José Araujo Motta, esposa e sua filha Mina, José Araujo Motta Junior e familia e Radhamés Araujo Motta convidam as pessoas de sua amisade a assistirem á missa de trigesimo dia que por alma de sua querida filha e irmã AMNERIS, mandam rezar na egreja da Candelaria, ás 9 1/2 horas da manhã, amanhã, quinta-feira, 17 do corrente e manifestando a sua gratidão pelo comparecimento, rogam o favor de dispensar os cumprimentos de pezames, no acto. (J. 3111)

Affonso Balleux

(5º ANNIVERSARIO DO SEU FALLECIMENTO)

✝

Flausina de Oliveira Balleux convida as pessoas de sua amisade a assistirem á missa pelo repouso eterno da alma de seu sempre pranteado esposo AFFONSO BALLEUX, que será celebrada amanhã, quinta-feira, 17 do corrente, na egreja de S. Francisco de Paula, ás 9 horas, no altar de Nossa Senhora das Dores e por esse acto de caridade e religião, desde já se confessa, eternamente agradecida. (J. 3133)

Dalmo Guimarães

✝

Geraldino Caetano da Fraga, sua esposa, filhos, nóras, genros, e Gentil Cordeiro do Couto convidam seus parentes e amigos para assistirem á missa que mandam celebrar no dia 26 do corrente, na matriz de Nossa Senhora da Conceição, em Paty do Alferes, ás 9 horas da manhã, pelo eterno repouso da alma do seu prezado sobrinho e primo DALMO GUIMARAES, antecipando seus agradecimentos por este acto de caridade. (J. 3156)

Anna Maria Teixeira Soares de Souza

(7º DIA)

✝

Paulino José Soares de Souza, Paulino José Soares de Souza Netto e sua senhora Eurydice Figueira Soares de Souza, Adolpho Paulino Soares de Souza e sua noiva Sylvia Pimenta Velloso, Maria Amelia Soares de Souza, José Antonio Soares de Souza, Honorio Paulino Soares de Souza, Maria das Dores Soares de Souza, Anna Maria Soares de Souza, Henrique Carneiro Leão Teixeira, Julieta de Carvalho Leão Teixeira e filhos, João Franklin de Alencar Lima, Maria Henriqueta Teixeira de Alencar Lima e filhos, conde e condessa Candido Mendes de Almeida e filhos, baroneza de Paraná, Anna Paulino Soares de Souza, Edith P. Soares de Souza, Alvaro P. Soares de Souza, Maria Amelia das Dores Soares de Souza, Roberto P. Soares de Souza (ausente), Augusto Paulino Soares de Souza, senhora e filhos (ausentes), gratos aos amigos que acompanharam os restos mortaes de sua extremosa e querida esposa, mãe, sogra, avó, irmã, sobrinha e cunhada ANNA MARIA TEIXEIRA SOARES DE SOUZA, convidam-n'os novamente para assistirem ás missas que, em suffragio de sua alma mandam celebrar na egreja da Candelaria, ás 10 horas da manhã, amanhã, quinta-feira, 17 do corrente. (J. 2624)

Major Armando Jorge

✝

O Club Sportivo de Equitação e seus amigos, em suffragio da alma do major ARMANDO JORGE, mandam rezar uma missa na egreja de S. Francisco de Paula, amanhã, quinta-feira, 17 do corrente, ás 9 horas da manhã. (J. 2682)

Dejaniro Pereira de Lima

(1º ANNIVERSARIO)

✝

Sua familia convida todos os seus parentes e amigos a assistirem á missa de primeiro anniversario, que manda celebrar por sua alma, na egreja de S. Francisco de Paula, amanhã, quinta-feira, 17 do corrente, ás 9 horas; antecipando desde já seus agradecimentos. (J. 2637)

Angelina Mello

✝

Adelina Mello e suas sobrinhas Conceição e Elza Costa convidam os seus parentes e amigos para assistirem á missa de 30º dia, que mandam rezar por alma de sua sempre lembrada irmã e tia ANGELINA MELLO, na egreja de S. Francisco Xavier, do Engenho Velho, hoje quarta-feira, 16 do corrente, ás 9 horas. Desde já agradecem a todos que comparecerem a este acto de religião. (J 1960)

Maria Tasso Maciel Cavalcanti

✝

Ricardo Cavalcanti d'Albuquerque, filhos e mais parentes novamente agradecem a todos os que os acompanharam na grande dôr e enviaram cartas, telegrammas e corôas por occasião do fallecimento de sua extremosa esposa, mãe e parenta, e de novo os convidam para assistirem á missa de 30º dia, que será celebrada quinta-feira, 17 do corrente, ás 8 horas, na egreja de Lourdes de Villa Isabel (Boulevard), pelo que antecipam sinceros agradecimentos. (J 2520)

Alberto Ferreira Ramos

AGRADECIMENTO

A viuva, filhos, irmãos, cunhados, e sobrinhos do fallecido, penhorados, agradecem por este meio a todas as pessoas que enviaram pezames e compareceram a todos os actos de caridade e religião. (J. 3109)

Valeriano de Souza Costa

✝

Jorgina de Souza Costa, Guilhermina Fernandes Dias, José Antonio Fernandes e sua esposa, agradecem aos que se dignaram acompanhar á ultima morada os restos mortaes do seu pranteado esposo, genro e cunhado VALERIANO DE SOUZA COSTA, covardemente assassinado no Cães do Porto, e convidam todos para assistirem á missa que, por sua alma, mandam rezar hoje, quarta-feira, 16, do corrente, ás 9 horas, na capella de N. S. da Conceição do Engenho de Dentro, á rua Engenho de Dentro, confessando-se gratos por mais este acto de caridade. (J 2478)

Raphaela Magdalena da Silva Rosa

✝

Lidario Dias Guimarães e senhora (ausentes), Cremilde Magdalena Dias Ribeiro, filhos e nóra; Beatriz Magdalena Guimarães e Souza, filhos e nóras; Francisco da Silva Guimarães, Francisco José Gonçalves Vieira e senhora agradecem a todas as pessoas que se dignaram acompanhar á ultima morada os restos mortaes de sua extremosa mãe, avó e comadre RAPHAELA MAGDALENA DA SILVA ROSA, e de novo os convidam para assistirem á missa de setimo dia que, em intenção á alma da finada, mandam rezar hoje, quarta-feira, 16 do corrente, ás 9 horas, no altar de Nossa Senhora das Dôres da egreja do Santissimo Sacramento. Por esse acto de religião e caridade desde já se manifestam reconhecidos. (J 2434)

Corôas, Palmas

de flores naturaes na FLORICULTURA MINEIRA

Gonçalves Dias, 15

Teleph. C. 1620 (I 28769)

Benigno Bernardino de Souza

(SETIMO DIA)

✝

Olympia de Souza e seus filhos, Ariston de Souza e Benigno Bernardino de Souza Filho; Maria Guilhermina de Souza Freire, esposo e filho; Josina de Souza Nunes da Silva, esposo e filhos; Antonio Bernardino de Souza, esposa e filhos, convidam todos os parentes e amigos para assistirem á missa de setimo dia, que mandam celebrar, por alma do seu idolatrado esposo, pae, avô, genro irmão e tio BENIGNO BERNARDINO DE SOUZA, no altar-mór da egreja de S. Francisco de Paula, quinta-feira, 17 do corrente ás 8 horas, confessando-se, por esse acto de religião, eternamente gratos. (J 3004)

Joaquina Teixeira Guimarães

Fernando Teixeira Guimarães e familia, Theodorico Teixeira Guimarães e familia, Luiz Guimarães e familia, Gorgolino Gonçalves e familia participando o fallecimento de sua querida mãe, sogra, tia e avó, convidam os seus amigos e demais parentes para acompanharem os seus restos mortaes, hoje, quarta-feira, 16 do corrente, ás 17 horas, saindo o feretro da rua Sergipe n. 85, para o cemiterio de S. Francisco Xavier. (J. 2688)

Festas e Propaganda

a Fab. Guaraná Mosgem grata a seus freguezes, distribue gratis, lindos presentes nos pacotes CAFE' DE CEVADA! O unico nutritivo e calmante que se deve usar no tempo de calor. Eduardo Sucena. Rua Rosario, 96. (16816)

XAROPE DE SÃO BRAZ

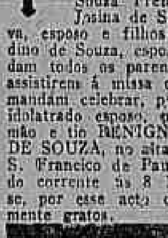

Cura tosse em 24 horas. Infallivel na asthma COQUELUCHE e tuberculose; vidro, 2$500. Em todas as pharmacias e drogarias. Depositos: Rua Marechal Floriano, 55; Uruguayana, 91; casa Hober, e drogaria Barcellos, em Nictheroy. (9314)

COQUELUCHE

O unico remedio para a sua cura é a COQUELUCHINA. Em todas as drogarias. (16517)

BOA OCCASIÃO

Traspassa-se um negocio de electricidade já desenvolvido. Inf. Gen. Camara, 221. (J 1996)

ARMAÇÕES

Vendem-se duas por preço barato. Rua Gonçalves Dias 51, loja. (J 1983)

TYPOGRAPHIA

Vende-se uma machina de imprimir nova n. 3. Rua Theophilo Ottoni n. 167. (J 1932)

Machinas Remington e Duplicador Red-Sael

Vendem-se duas em bom estado, á vista, por novecentos mil réis, e um "Duplicador" por cento e cincoenta mil réis. Rua do Carmo n. 70, 1º andar. Agencia de Dactylographia de Margarida Costa Neves & C. (J 2516)

COMPANHIA DE NAVEGAÇÃO "LLOYD BRAZILEIRO"

LINHAS DO NORTE
Rio ao Pará
Saidas ás sextas-feiras, alternadas.
O PAQUETE
BAHIA
Sairá a 18 do corrente, ás 10 horas, para:
Victoria, Bahia, Maceió, Recife, Cabedello, Natal, Ceará, Maranhão e Pará.

Rio a Manáos
Saidas ás sextas-feiras, alternadas.
O PAQUETE
ACRE
Sairá no dia 25 do corrente, ás 10 horas, para:
Victoria, Bahia, Maceió, Recife, Cabedello, Natal, Ceará, Maranhão, Pará, Santarém, Obidos, Parentins, Itacoatiára e Manáos.

LINHA DO SUL
Saidas ás quartas-feiras, alternadas.
O PAQUETE
RUY BARBOSA
Sairá hoje, 16 do corrente, ás 10 horas, para:
SANTOS, PARANAGUÁ, S. FRANCISCO, ITAJAHY, FLORIANOPOLIS, RIO GRANDE, MONTEVIDÉO E BUENOS AIRES

LINHA NORTE-SUL
Saidas para o Sul ás quartas-feiras, alternadas. Norte, ás segundas-feiras, alternadas.
O PAQUETE
S. PAULO
Sairá no dia 7 de março, ás 14 horas, para:
Bahia, Maceió e Recife
O PAQUETE
Rio de Janeiro
Sairá no dia 23 do corrente, ás 10 horas, para:
Santos, Paranaguá, S. Francisco, Rio Grande, Montevidéo e Buenos Aires.

LINHA DA AMERICA
O PAQUETE
CURVELLO
Sairá no dia 20 de março, ás 14 horas, com escalas:
SANTOS, RIO, BAHIA, RECIFE, BARBADOS E NEW YORK

LINHA NORTE EUROPA
O PAQUETE
CUYABA'
Sairá no dia 30 de março, ás 14 horas, com escalas:
Rio Grande, Santos, Rio de Janeiro, Bahia, Recife, S. Vicente, Lisboa, Plymouth, Havre; Antuerpia e Hamburgo

LINHAS DE CARGUEIROS
O VAPOR
BRAGANÇA
Sairá no dia 26 do corrente, para:
VICTORIA, BAHIA, RECIFE, MACAU, MOSSORÓ, CEARÁ, MARANHÃO E PARÁ
O VAPOR
BORBOREMA
Sairá a 18 do corrente, para: Paranaguá, S. Francisco, Rio Grande, Pelotas e Porto Alegre

LINHAS AUXILIARES

Santa Catharina
O PAQUETE
LAGUNA
Sairá a 3 de março, ás 9 horas, para:
SANTOS, PARANAGUÁ, S. FRANCISCO, ITAJAHY, FLORIANOPOLIS E LAGUNA

Sergipe
O PAQUETE
FLORIANOPOLIS
Sairá no dia 15 de março, ás 10 horas, para:
CARAVELLAS, P. AREIA, CANNAVIEIRAS, ILHÉOS, BAHIA, ARACAJÚ, PENEDO, MACEIÓ e RECIFE.
(16236)

AVISO: — A Companhia avisa que estabeleceu o escriptorio da Directoria e a agencia de venda de passagens e informações, á Avenida Rio Branco n. 14 — Tel. Norte 5.701. Cargas, encommendas e valores, na praça Servulo Dourado. Tel. 2.401, Norte.

COMPANHIAS FRANCEZAS DE NAVEGAÇÃO

Sud-Atlantique e Chargeurs Réunis

Serviço de passageiros

Paquetes da Europa — Paquetes para a Europa

O PAQUETE DE LUXO

LUTETIA

Extra-rapido (18.000 toneladas)
Esperado do Rio da Prata em .. do corrente, sairá para:
Lisboa
Vigo e
Bordeaux
no mesmo dia.
Camarotes de luxo, 1ª classe, 2ª classe, 2ª intermediaria e 3ª classe.

MALTE
Esperado de Bordeaux em 26 do corrente, sairá para:
SANTOS, MONTEVIDÉO E BUENOS AIRES
depois da indispensavel demora.

BELLE ISLE
Esperado do Rio da Prata, em 19 do corrente, sairá para:
PERNAMBUCO, DAKAR, LISBOA, LE HAVRE
depois da indispensavel demora.

N. B. — Bilhetes directos para Leixões aos passageiros de 3ª classe.

PROXIMAS SAIDAS PARA A EUROPA

AURIGNY	7 de Março.
MALTE	21 de Março.
MASSILIA	27 de Março.
CEYLAN	3 de Abril.
SEQUANA	11 de Abril.
LUTETIA	24 de Abril.
BELLE-ISLE	30 de Abril.
SAMARA	3 de Maio.
OUESSANT	21 de Maio.
MASSILIA	22 de Maio.
LIGER	24 de Maio.
MALTE	9 de Junho.
AURIGNY	13 de Junho.
LUTETIA	19 de Junho.
SEQUANA	29 de Junho.
CEYLAN	11 de Julho.

N. B. — Vendemos desde já passagens de todas as classes, para os vapores acima mencionados.

SERVIÇO DE CARGA
Para o Rio da Prata
AMIRAL TROUDE. . . . . Fim de Fevereiro.

AGENTE GERAL:
G. COATALEM
Avenida Rio Branco n. 35-A
TELEPHONE Norte 906
CAIXA POSTAL, 346. (15045)

IMPOTENCIA
SYPHYLIS, ESTREITAMENTOS URETHRAES
Cura electro-medica, certa e radical
Dr. CAETANO JOVINE
Rua S. José 56 — Do 1 ás 5 da tarde — Tel. C. 2155. (14880)

Liverpool, Brasil and River Plate Steamers

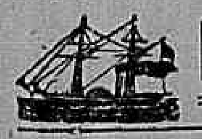

Linha Lamport & Holt

O PAQUETE
HOLBEIN
Sairá no dia 22 do corrente, para
LEIXÕES
Este paquete foi expressamente construido para transporte de passageiros de 3ª classe, em camarotes com duas, quatro e seis camas.
Preço da passagem de terceira classe 445$000 incluindo o imposto.
Para passagens e mais informações, tratar com os agentes
Norton Megaw & C. L.
Rua da Saude, 29 — Praça Mauá
Teleph. Passagens Norte 6671
Carga Norte 47
(16289)

RESTAURADOR SOARES
Tonico de agradavel perfume, faz com que os cabellos brancos fiquem pretos no espaço de 8 a 10 dias, logo que se agite o frasco na occasião de usal-o.
Não contém nitrato de prata, dá força e vigor e rejuvenesce os cabellos, extingue a caspa com 4 applicações.
O RESTAURADOR SOARES é o melhor tonico contra a calvicie.
A' venda em todas as perfumarias e pharmacias e drogarias.
Preço. . . . . 3$000 — Pelo Correio. . . 5$000 (12726)

GRATIS — Si quer ser feliz em negocios e em amizades, gozar saude, não perder no jogo, aprender a hypnotizar e a magnetizar, educar á vontade, augmentar a memoria, ser clarividente, conhecer a fundo a magia, livrar-se das influencias estranhas e dominal-as, vencer as difficuldades da vida e alcançar a felicidade e a paz, peça já o MENSAGEIRO DA FORTUNA. Dá-se em mão ou manda-se pelo Correio, gratis, a quem enviar este annuncio ou citar o nome deste jornal. Só para adultos e não analphabetos. Escreva para Aristoteles Italia, á rua da Misericordia 16, sobrado ou Rua S. José 6, loja. Mande-nos seu nome e endereço completo, hoje mesmo. (J 3092)

DINHEIRO
Trata-se de monte-pios, meios-soldos e adeanta-se sobre dividas do Thesouro. Rua do Rosario 171, sobrado, das 2 ás 3. (J 2640)

PIANO PLEYEL
Vende-se um de grande formato Para ver e tratar na rua Sorocaba 133 (transversal a Voluntarios da Patria). (J 2636)

Rs. 14:000$000
Vende-se o predio da rua Diamantina, 115, estação do Riachuelo; trata-se á rua Senador Furtado 124, casa XXIII. (J 2629)

Utero, Anemias
Basta o uso do SEDANTOL, para regularizar as visitas, contra colicas, fraqueza, dyspepsia, côres pallidas nas moças, tonico das senhoras gravidas e que amamentam. Deposito: Casa Huber, rua Sete de Setembro n. 61 — Carvalho, Lima & Comp., rua Uruguayana n. 91. (J 2611)

Dama de companhia
Precisa-se de uma senhora séria, sem compromissos e dando referencias, sabendo cozinhar e serviços leves, para dama de companhia de uma senhora só, com um filhinho; informa-se pelo telephone Ipanema 1864. (J 2590)

PAPEL CAUCHE'
Superior, typo AA, 43 kilos em resma, vende-se á vista, mil e cem kilos, a tres mil réis o kilo. Sala 25, edificio da Bolsa. (J 2517)

DESTILADOR
Vende-se um completo com serpentina de grande capacidade. Ver e tratar á rua Coronel Pedro Alves n. 60. (J 1967)

ELEVADOR
Vende-se um para cereaes, um moinho de fubá e um descascador de arroz e bornidor; ver e tratar á rua Clapp n. 54. (J 1966)

Automovel Chandler Six
Vende-se, de particular, inteiramente novo, muito elegante e confortavel, proprio para pessoa de distincção, por preço modico. Telephonar para B. M. 352 ou á rua da Assembléa n. 10, sob. — Dr. Teixeira. (J 1950)

EMPREGADO DE CARTEIRA
Precisa-se com boa letra e tendo alguma pratica de escriptorio. Apresentar-se com referencias á rua do Hospicio 165, 1º andar. (J 2328)

AUTOMOVEL "OVERLAND"
Vende-se um, de particular, 4 cylindros e 5 logares, com pouco uso e a preço de occasião. Ver na Garage Bruck, em Petropolis. Telephone 37. (J 2453)

Aposento mobilado
Alugam-se, a um senhor de tratamento, 2 quartos, com entrada independente, em casa de familia. Praia do Flamengo n. 368. (J 1990)

Predio — Catumby
Vende-se um, com mais de 20 quartos. Proprio para casa de commodos. Trata-se com o proprietario, das 3 ás 4 horas; rua da Carioca n. 17. (J 2527)

PALACETE
Aluga-se o confortavel predio da rua Carlos Peixoto n. 127, Jacarépaguá; tratar pelo telephone Villa 3442. (2556)

Auto Chandler
Vende-se um novo, com muitos melhoramentos. Ver na rua Conde Bomfim n. 435 e tratar á rua Barão de Mesquita n. 418. (J 2555)

AREIA DOCE
Vende-se. Informações e amostras, rua Rosario n. 152, 1º, sala 3. (J 2552)

CASA
Aluga-se a da rua Uhuguay n. 110, póde ser vista das 2 ás 4 todos os dias; trata-se na rua Conselheiro Saraiva n. 33, sob. (J 2548)

SOCIO
Precisa-se com 30:000$, para empresa que produzirá 8:000$ por mez em 6 mezes e 30:000$ mensaes, em 2 annos de funccionamento. Cartas a D. E. X. M. Z., no J. do Brasil. (J 2561)

BOM EMPREGO DE CAPITAL
Chama-se a attenção dos srs. capitalistas para a praça a realizar-se no dia 18 do corrente, no Juizo de Orphãos da 1ª Vara, Cartorio do dr. Renato Campos, do confortavel predio sito á rua General Roca n. 108, avaliado em 40 contos. Editaes publicados no "Diario Official" do dia 6 do corrente e "Jornal do Commercio" do dia 11. (J 1443)

Casa Isidoro
Casa atacadista com Secção de Varejo
20 a 30 % de Economia

PALHA DE SEDA estampada	15$600
SHANTUNG de fantazia	18$000
CREPE GEORGETTE de seda, 100 c/m	11$000
ORGANDY branco e de côres, desde	5$200
ORGANDY bordado, córte	25$000
SEDA RAYE' em côres, 90 c/m	6$000
SEDA LAVAVEL, 95 c/m, desde	6$800
Brim branco de 1/2 linho para homem, desde	6$000

OPALA FINISSIMA, CAMBRAIA DE LINHO, MORINS CRETONNES, etc., etc.
TUDO A PREÇOS DE ATACADO.
Rua da Alfandega, 112 - Tel. Norte 4151

MATERIAL REFRATARIO
A CERAMICA SÃO CAETANO LTDA — S. PAULO — com escriptorio á rua da Boa Vista n. 11 fornece, para prompta entrega, tijolos refractarios, e toda e qualquer peça refractaria, feita sob modelo, da melhor fabricação, e qualidade, não temendo, em absoluto, concorrencia em artigo congenere.
Cartas directas ao seu escriptorio, podendo procurar para qualquer pedido ou explicação, o sr. Diniz — á rua Pereira de Almeida n. 33 — Rio. Teleph. 4699, Villa. Faz, tambem, refractarios de zirconio (privilegio da mesma), para altas temperaturas, de 2.000 para cima. (J 3099)

Pedras preciosas
Em grande escala e pelo mais alto preço, compra a lapidaria Av. Gomes Freire, 10. (J 1594)

Avenida Vieira Souto n. 164
IPANEMA
Aluga-se, por contrato de um a dois annos, no melhor ponto da avenida Meridional, junto ao bonde e ao posto de banhos, uma excellente casa com todo o conforto para familia de tratamento. Trata-se na mesma. (J 662)

Pensão Humaytá
Situada no melhor bairro da cidade. Boa mesa, grande parque, terreno para tennis. Teleph. Sul, 258; rua Humaytá n. 30, Botafogo. (J 686)

Pensão Washington
Alugam-se luxuosas salas de primeira ordem, a familias distinctas e cavalheiros. Rua das Laranjeiras n. 222. (J 27861)

TOSSE!
LARYNGENO é o melhor xarope peitoral. Casa Huber, rua Sete de Setembro 61. (J 240)

Instrumento de Engenharia
Vende-se um tansito Gurly, um nivel, um sextante e mais tres instrumentos, tudo em perfeito estado de conservação. Para ver á rua Chile n. 21, sobrado, com o sr. Braga e tratar com A. Cordeiro. Tel. B. M. 1450. (J 1149)

Marshall Sons & C.ª
Vende-se um perfeito motor com 6 H.P., a vapor, do fabricante acima, na rua de S. Pedro n. 318. (J 2487)

ONDULADOR
Ondulações a Marcel, só a domicilio; chamados telephone Norte 136. (J 2471)

INDUSTRIA
Vende-se uma pequena fabrica de sabão e sabonete, funccionando, com os seguintes apparelhos: uma caldeira grande, duas pequenas, uma prensa, uma cortadeira, dois depositos de ferro, uma balança, um carrinho de ferro, formas de metal, caixas de madeira, soda, oleo e muitos mais objectos pertencentes ao fabrico. Além da casa da fabrica tem casa para morada; negocio de occasião; informações com o sr. Martins, á rua da Assembléa n. 26. (J 2495)

ALUGA-SE
Para escriptorio commercial ou consultorio, o sobrado da rua da Assembléa n. 55; trata-se na loja. (J 1947)

APOSENTO
Aluga-se um de frente mobilado, a um senhor estrangeiro, em casa de familia de tratamento, sendo unico inquilino. Telephone Beira Mar, 991. (J 1980)

ALUGA-SE
Em casa de familia um gabinete de frente bem mobilado para pessoa de tratamento; rua Silvio Romero n. 18, antiga travessa Muratori. (J 1957)

FITAS!!! FITAS!!!

Telephone C. 2123
60, URUGUAYANA, 62

Na A' Americana, v. ex. encontrará a melhor collecção de fitas para todos os gostos, numa variedade assombrosa!
1º Grande lote de fitas fantazia, metro, 5$000; 2º grande lote de fitas fantazia, metro, 6$000; 3º grande lote de fitas fantazia, metro, 9$000. Fitas de duas faces em dois tons, ao preço de reclame: metro, 2$500, 3$500 e 5$000: esta fita vale o dobro! Fitões largos com bordados em metal e com lindissimos desenhos em flores, a preços razoaveis.
Grande collecção de fitas louizine, em todas as larguras e côres. (16287)

Pianista e orchestra
Acceitam-se chamados para tocar em festas. Annibal, Tel. Jardim 844. (J 3234)

FOGÃO BERTHA
Compra-se usado, de um metro, com forno, caldeira e chaminé; telephone para Norte 2842. (J 3235)

PARA MODISTA
Casa de fazendas, no melhor ponto da rua Uruguayana, aluga-se parte da mesma para uma grande officina, só a pessoa de idoneidade. Mais informações na mesma rua 208. Pharmacia. (J 3237)

CASA
Aluga-se uma excellente, com 8 quartos e 3 salas, jardim e quintal. Trata-se telephone Sul 3412. (J 3257)

SALA E QUARTO
Alugam-se em casa de familia de tratamento, a pessoa de todo o respeito, em rua transversal á Marizc e Barros. Tel. 5381 C. (J 3259)

COMMERCIO
Offerece-se um rapaz, bem educado, com pratica de artigos dentarios e cirurgicos, dando as melhores referencias de sua conducta. Cartas, por favor, nesta redacção, ás iniciaes A. L. B. (J 3087)

Pharmacia em Copacabana
Vende-se uma magnifica e bem afreguezada, motivo de fallecimento de pessoa de familia e outros que se justificarão ao pretendente; livre e desembaraçada. Inform. com Borges, de 1 ás 4. Santa Clara, 33. (J 2664)

SOCIO
Com o capital de 5:000$ precisa-se para desenvolver uma industria nova no Brasil, que em pouco tempo dará um lucro de 20:000$ ou mais. Carta a Freire, nesta redacção, com endereço para ser procurado. (J 1962)

COPACABANA
Em casa de familia de tratamento, cede-se um appartamento de luxo, a casal (de preferencia estrangeiro), com mesa de primeira ordem, á rua Santa Clara n. 150. (J 2650)

Casa até 20:000$000
Compra-se uma pequena, com duas salas, dois ou tres quartos, dependencias e pequeno terreno, nos bairros do Cattete, Botafogo ou Santa Thereza. Offertas a B. T. X., escriptorio desta folha. (J 2644)

"FORD"
Vende-se um double-phaeton "Ford" com poucos mezes de uso. Trata-se na rua dos Invalidos 177, com d. Laura Aranha. (J 2643)

Lulu' da Pomerania
Vende-se um branco n. 2, com 11 mezes, preço de occasião. Rua Cardoso Junior n. 6 (Laranjeiras). (J 3110)

PREDIO
Vende-se um com 4 quartos, 2 salas, cozinha e o necessario porão habitavel, rodeado de jardim, á r. Barbosa da Silva n. 15, estação do Riachuelo. Trata-se com o sr. Santos, á r. Constituição 56. (J 2671)

OURO E PLATINA
Prata de 50 a 200 réis, joias com brilhantes e pedras preciosas, compram-se e quem melhores preços paga é a casa da rua Buenos Aires n. 216 (antiga do Hospicio), officina de ourives e lapidação de diamantes. (J 3253)

CASA NA GAVEA
Aluga-se uma esplendida, com todas as accommodações, grande chacara, agua nascente, etc., á rua Marquez de S. Vicente 328. Demais informações, Ipanema 642. (J 2628)

ESCRIPTORIOS
Alugam-se dois bons escriptorios communicantes. Ver e tratar, na rua do Rosario n. 158 (1º andar). (J 820)

CÃES POLICIAES
Vende-se um casal desta raça, all mães, filhos de paes importados, lobo, para ver na rua José Bonifacio, 176, Nictheroy. Preço de occasião. E' urgente. (J 1961)

Formas de setim
velludo, taffetás, etc.; ensina-se a fazer. Systema francez. Colloca-se o arame de volta, como em Paris. Cartas á Jeannette, neste jornal. (J 1745)

PIANO PLEYEL
Vende-se um, ver e tratar á rua Cattete 309, loja de ferragens. (J 3118)

Barricas com palha
Vendem-se General Camara 172. (J 1989)

Exames de 2ª época
Preparam-se turmas no Curso Lima e Silva. Trata-se das 16 1/2 ás 18 1/2, á rua Assembléa 125, 2º andar. (J 1994)

RINS, CORAÇÃO
Suas perturbações, com pés inchados, falta de ar, accessos ao deitar, palpitações, corpo inchado, urinas fracas e carregadas, dôres nos rins, inflammações. Use o TONICARDIUM, approvado pela Saude Publica. Deposito: Drogaria Carvalho, Lima & Comp. rua Uruguayana n. 91. (J 2610)

COMMERCIO

Rio, 16 de fevereiro de 1921.

NOTAS DO DIA

Hoje, á 1 hora da tarde, deverá realizar-se a assembléa da Empresa Brasileira de Productos Chimicos, e ao meio-dia, a da Companhia Taubaté Industrial.

A Companhia Tecidos Confiança Industrial inicia hoje o pagamento do dividendo de suas acções, e a Companhia Brasil Industrial o dos juros de suas obrigações (debentures).

Hoje, á 1 hora da tarde, deverão reunir-se os credores de Martinson & Blomberg.

REUNIÃO DE CREDORES

Fallencia de Antonio Ferreira Nunes, dia 17, á 1 hora da tarde.
Fallencia de J. Esteves & C., dia 17, á 1 hora da tarde.
Fallencia de Joaquim Pinto, dia 18, ás 2 horas da tarde.
Credores de G. Conde, dia 18, á 1 hora da tarde.
Credores de Luiz Miranda Jordão, dia 18, á 1 hora da tarde.
Fallencia de Hassem Salim, dia 21, á 1 hora da tarde.
Fallencia de A. F. de Britto Sanches, dia 21, ás 2 horas da tarde.
Fallencia de Oresti Ribeiro, dia 22, á 1 hora da tarde.
Fallencia de Henrique da Cunha Brandão, dia 23, á 1 hora da tarde.
Concordata preventiva de Coelho Teixeira & C., dia 25, á 1 1/2 hora da tarde.
Fallencia de Julio Teixeira & Silva, dia 25, á 1 hora da tarde.
Fallencia de Barros Amares & C., dia 26, á 1 hora da tarde.
Fallencia de J. Rasteiro & C., dia 26, ás 2 horas da tarde.
Fallencia de Armando Azevedo, dia 26, ás 2 horas da tarde.
Fallencia de Osorio & Lopes, dia 28, á 1 hora da tarde.
Fallencia de Antonio Ribeiro, dia 28, á 1 hora da tarde.

PAGAMENTOS

ANNUNCIADOS

Hoje — Companhia Tecidos Confiança Industrial, dividendo de....... 12$000.
Dia 22 — Companhia Tecidos Magéense, dividendo de 10$000.

CONCORRENCIAS

ANNUNCIADAS

Estrada de Ferro Central do Brasil, para o fornecimento de lona, vernizes e outros artigos, dia 22, á 1 hora da tarde.
Estrada de Ferro Central do Brasil, para o fornecimento de vidros e artigos para carros, dia 23, á 1 hora da tarde.
Estrada de Ferro Oeste de Minas, para o fornecimento de 214.000 dormentes de madeira de lei, dia 25, ás 3 horas da tarde.
Repartição de Aguas e Obras Publicas, para o fornecimento de 1.000 toneladas de carvão americano ou Cardiff, dia 24, á 1 hora da tarde.
Repartição de Aguas e Obras Publicas, para o fornecimento de 500 toneladas de carvão americano ou Cardiff, dia 24, á 1 1/2 hora da tarde.
Departamento do Exercito de Segunda Linha, para o fornecimento de artigos de expediente, dia 25, á 1 hora da tarde.
Estrada de Ferro Central do Brazil, para o fornecimento de estacas e trilhos, dia 26, á 1 hora da tarde.

ASSEMBLÉAS

ANNUNCIADAS

Cooperativa Economica, dia 18, á 1 hora da tarde.
Casa de Saude Dr. Crissiuma Filho, dia 18, á 1 hora da tarde.
Sociedade Anonyma Fabrica de Lanificio Petropolis, dia 18, ás 3 horas da tarde.
Companhia Navegação Lloyd Brasileiro, dia 19, ás 2 horas da tarde.
Companhia Transporte e Carruagens, dia 19, ás 2 horas da tarde.
Banco do Districto Federal, dia 18, ás 7 horas da manhã.
Companhia Nacional de Industrias Chimicas, dia 19, á 1 1/2 hora da tarde.
Companhia Força e Luz Norte Fluminense, dia 21, ás 3 horas da tarde.
Sociedade Anonyma General Electric, dia 21, ás 2 horas da tarde.
Sociedade Nacional de Agricultura, dia 22, ás 4 horas da tarde.
Companhia Manufactora Fluminense, dia 22, á 1 hora da tarde.
Sociedade Anonyma Estabelecimentos Guanabara, dia 23, ás 2 horas da tarde.
Companhia de Fiação e Tecidos Magéense, dia 25, ás 3 horas da tarde.
Companhia Tecidos Esperança, dia 25, ás 2 1/2 horas da tarde.
Companhia Registro Mercantil do Rio de Janeiro, dia 26, ás 2 horas da tarde.
Companhia Marcenaria Auler, dia 26, ás 2 horas da tarde.
Companhia Internacional de Seguros, dia 26, ás 2 horas da tarde.
Sociedade Anonyma Mineração de Itajubá, dia 28, ás 3 horas da tarde.
Companhia Fabril Santo Antonio, dia 28, ás 2 horas da tarde.

CAMBIO

Hontem, os trabalhos deste mercado foram iniciados em boas condições de firmeza, com os bancos sacando a 9 13/16 e 9 7/8 d. e comprando a 10 1/16 e 10 1/8 d.

Momentos depois o mercado declarou-se em alta, vigorando para o fornecimento de cambiaes as taxas de 9 7/8 e 9 15/16 d. e em seguida as de 9 15/16 e 10 d. e para a acquisição das letras de cobertura as de 9 3/16 e 9 1/4 d.

Durante o dia o mercado continuou em alta, correndo para os saques as taxas de 10 e 10 1/16 d. e pouco depois as de 10 1/16 e 10 1/8 d.

A' tarde, o mercado enfraqueceu, sendo feito o fornecimento de cambiaes a 10 1/16 d.

Os negocios conhecidos foram desenvolvidos, fechando o mercado em posição frouxa, obtendo-se saques a 10 d. e collocação para as letras de cobertura a 10 1/8 d.

TABELLA DOS BANCOS

	90 d/v.	
Londres	9 3/4 a	10 1/8
Paris	$463 a	$477
	A' VISTA	
Londres	9 7/16 a	9 11/16
Paris	$467 a	$483
Hespanha	$915 a	$925
Italia	$238 a	$250
Belgica	$490 a	$510
Portugal	$670 a	$800
Nova York	6$350 a	6$495
Suecia	1$460 a	1$500
Suissa	1$060 a	1$086
Hamburgo	$115 a	$120
Rumania	—	—
Japão (yen)	3$180 a	3$210
Montevidéo	5$000 a	5$390
Canadá	—	5$600
Austria	—	—

Buenos Aires (peso, ouro)	5$120 a	5$220
Buenos Aires (peso, papel)	2$245 a	2$400
Syria	$474 a	$479
Bulgaria	$121 e	$122
Hollanda (florim)	2$200 a	2$270
Noruega	1$160 a	1$199
Dinamarca	—	1$210
Vales, café	$470 a	$475
Beyruth	—	—
Vales ouro, por 1$	—	3$661

CABO

Londres	9 5/16 a	9 9/16
Nova York	6$450 a	6$650
Portugal	—	$700
Syria	$478 a	$484
Rumania	—	—
Hollanda (florim)	—	2$245
Hespanha	$925 a	$930
Noruega	—	1$175
Dinamarca	—	1$225
Montevidéo	5$030 a	5$040
Suissa	1$070 a	1$090
Canadá	—	5$700
Paris	$473 a	$483
Buenos Aires (peso, papel)	2$255 a	2$270
Buenos Aires (peso, ouro)	—	5$130

CURSO OFFICIAL DO CAMBIO

	90 d/v.	A' VISTA
Sobre Londres	9 15/16	9 27/32
" Paris	$464	$466
" Italia	—	$242
" Montevidéo	—	5$063
" Hespanha	—	$926
" Nova York	—	6$313
" Portugal (escudos)	—	$682
" Suissa	—	1$062
" Hamburgo	—	$116
" Syria	—	—
" Palestina	—	—
" Buenos Aires (peso, ouro)	—	5$220
" Buenos Aires (peso papel)	—	2$276
" Hollanda (florim)	—	2$245
" Beyruth	—	—
" Austria	—	—
" Noruega	—	1$165
" Dinamarca	—	1$210
" Canadá	—	5$600
" Belgica	—	$498
" Suecia	—	1$460
Extrem.s:		
Caixa matriz	9 7/8 a	10 1/8
Bancario	9 3/4 a	10 1/8
Moedas:		
Soberanos	—	32$400
Libras (papel)	—	25$400
Francos (papel)	—	$480
Peso uruguayo (papel)	—	—
Liras (papel)	—	$260
Dollars (papel)	—	—
Escudos (papel)	—	$745
Marcos (papel)	—	—
Peso argentino (papel)	—	—
Florim (papel)	—	—
Pesetas	—	—

CAFE'
EDUARDO ARAUJO & C.
Rua Municipal, 28 — Rio.
Prestam as melhores contas.
(2801)

MOVIMENTO DO CAFE'

SANTOS

Dia 14:	Saccas
Entradas	35.139
Desde 1º	273.273
Média	19.519

Desde 1º de julho	7.573.979
Saidas	16.694
Existencia	3.226.065
Preço: typo 4	9$204

Posição do mercado: calmo.

RIO

Pauta, $790

Entradas em 14:

	Saccas
E. F. Central	466
E. F. Leopoldina	15.626
Barra a dentro	—
Cabotagem	—
Total	16.092
Desde 1º	99.984
Média	7.141
Desde 1º de julho	1.847.231
Média	8.403
Embarques em 14:	
Estados Unidos	2.584
Europa	4.530
Cabotagem	45
Pacifico	790
Rio da Prata	1.800
Total	9.649
Desde 1º	90.165
Desde 1º de julho	1.675.174
Existencia em 15	409.770

Ainda hontem este mercado abriu estavel, com muito café á venda e regular procura, tendo sido effectuadas, de manhã, transacções de 2.878 saccas, na base de 11$500, a arroba, pelo typo 7.

A' tarde, foram realizados negocios de 2.487 saccas, ao mesmo preço da manhã, fechando o mercado em posição inalterada.

A Bolsa de Nova York abriu com 3 a 9 pontos de alta.

Passaram por Jundiahy 23.000 saccas. Não houve entradas.

COTAÇÕES

Americanos

Typo 3	12$700
Typo 4	12$400
Typo 5	12$100
Typo 6	11$800
Typo 7	11$500
Typo 8	11$100
Typo 9	10$700

COTAÇÕES DE
ROCHA FARIA & Cia.

MATRIZ: rua Buenos Aires, 160 (1º andar), RIO DE JANEIRO. Caixa Postal, 710

FILIAL: Rua Santo Antonio, 62 (1º andar), SANTOS. Caixa Postal, 224. End. teleg.: "ROCHAFARIA"

Preços por 15 kilos, no Rio:

Typo 2	14$600 a	14$800
" 3	13$800 a	14$000
" 4	13$100 a	13$300
" 5	12$500 a	12$700
" 6	12$000 a	12$200
" 7	11$500 a	11$700
" 8	11$000 a	11$200
" 9	10$500 a	10$700

Informações: mercado ESTAVEL.

NOTA — Das remessas consignadas á Filial de Santos os conhecimentos e a correspondencia devem ser endereçados á casa MATRIZ.

(9448)

MOVIMENTO DO CAFE' A TERMO

Cotações

	1ª	2ª	
Fevereiro	11$400	11$450	11$350
Março	11$500	11$550	11$450
Abril	11$650	11$700	11$650
Maio	11$800	11$850	11$800
Junho	11$950	11$900	11$900
Julho	12$000	12$000	11$950

Vendas: 1ª cotação, 7.000 saccas; 2ª cotação, não houve, e 3ª cotação, 12.000 ditas.
Total das vendas: 10.000 saccas.

Posição do mercado: 1ª cotação, calmo; 2ª cotação, calmo, e 3ª cotação, calmo.

ULTIMAS OFFERTAS

	V.	C.
Fevereiro	11$500	11$350
Março	11$600	11$450
Abril	11$700	11$650
Maio	11$850	11$800
Junho	11$950	11$900
Julho	12$000	11$950

Pinto, Lopes & C.
Escriptorio, r. Benedictinos, 25 — Rio.
Armazem: r. Coronel Pedro Alves, 98
EXPORTADORES e COMMISSARIOS de CAFE' MANTEIGA e CEREAES.
(2799)

ASSUCAR

Entradas em 14: 250 saccos
Desde 1º: 63.130 ditos.
Saidas em 14: 3.840 saccos.
Desde 1º: 33.006 ditos.
Existencia em 15, de tarde: 259.480 saccos.
Posição do mercado: paralysado.

COTAÇÕES

	Por kilo	
Branco, crystal	$850 a	$880
Idem, 3ª sorte	Não ha	
Branco, usina	Não ha	
2º jacto, branco	$750 a	$780
Demerara	$730 a	$740
Mascavo	$480 a	$500
Mascavinho	$600 a	$680

ALGODÃO

Entradas em 14: não houve.
Desde 1º: 3.454 fardos.
Saidas em 14: 354 ditos.
Desde 1º: 5.056 fardos.
Existencia em 15, de tarde: 33.0.5 ditos.
Posição do mercado: estavel.

COTAÇÕES

Sertões	26$000 a	27$000
Primeiras sortes	24$000 a	25$000
Mediano	22$000 a	23$000
Paulista	Nominal	

TOUCINHO

	Kilo	
Commum	1$230 a	2$000
De fumeiro	1$350 a	2$200

O MERCADO DE SANTOS

SANTOS, 15. — O mercado de cambio fechou hoje a 9 7/8 á vista e 10 4/13 a 90 dias.

Francos: minimo, $465, e maximo, $470; vendas, 432.042.

Liras: $240.

O café, no fechamento do mercado, obteve as seguintes cotações: para o typo 4, 9$225, e para o typo 7, 8$000.

Foram vendidas 16.000 saccas, havendo na praça um stock de 3.156.227 ditas.

BOLSA

VENDAS

Apolices:

Uniformizadas, de 1:000$, 1, 2, 5, 5, 4, 10, 30, a	845$000
Ditas idem, 5, a	846$000
Diversas Emissões, nom., de 200$, 1, 4, a	840$000
Dita sde 1:000$, 1, 2, 13, 10, a	840$000
Ditas idem, 16, 20, 50, a	842$000
Ditas de 1917, port., 6, a	843$000
Ditas de 1920, port., 1, a	835$000
Ditas idem, 7, 20, a	840$000
Ditas idem, 2, a	843$000
Municipaes de 1906, port., 14, 16, a	188$000
Ditas de Nictheroy, 2ª série, 20, 30, a	84$000
E. de Minas Geraes, de 200$, 3, 45, 55, a	150$000
Ditas de 1:000$, 2, 44, a	850$000
E. do Rio (Popular), 1, 10, 15, a	99$500
Bancos:	
Brasil, 11, 70, a	252$000
Companhias:	
Trasporte e Carruagens, 27, a	55$000
Rêde Sul-Mineira, 100, a	65$000
Minas S. Jeronymo, 100, a	66$000
Ditas idem, 100, a	66$500
Docas de Santos, nom., 5, 5, a	460$000
Debentures:	
Docas de Santos, 50, a	197$000
Mercado Municipal, 5, a	205$000
Letras:	
Banco de Credito Real de Minas Geraes, 3, 6, a	102$000

Café - Assucar
Louis Boher & C.ª
Exportadores — Importadores
Commissarios
prestam as melhores contas com despesas reduzidas
Arame farpado, Cimento, Enxofre, Enxadas "Jacaré C. 40", Grampos, ARADOS, Pás, Sal Amargo, Salitre, etc.
Rua Benedictinos, n. 1 — Rio
(15179)

OFFERTAS

Apolices	V.	C.
Uniformizadas, de 1:000$	846$000	840$000
Div. emissões, de 1:000$	841$000	840$000
Ditas de 1917, portador	836$000	—
Ditas de 1920 portador	838$000	—
Ditas em cautela	840$000	—
O. do Porto	—	—
E. do Rio (Popular)	100$000	99$500
Ditas de 500$000, nom.	500$000	—
Ditas port.	—	—
Estado do Espirito Santo	—	—
E. de Minas Geraes, Santo	855$000	850$000
Ditas de 1906	190$000	188$900
Ditas idem, nom.	—	190$000
Ditas de 1914	—	183$000
Ditas idem, nom.	193$000	190$000
Ditas de 1917	—	178$000
Ditas idem, nom.	—	186$000
Ditas de lb. 20	264$000	261$000
Ditas idem, nom.	270$000	—
Ditas de Nictheroy	87$000	84$000
Ditas 2ª emissão	85$000	83$500
Ditas de Petropolis	205$000	197$000
Ditas de Campos	190$000	180$000
Ditas de Bello Horizonte	180$000	—
Bancos:		
Credito Rural Internacional	—	185$000
Portuguez do Brasil	235$000	210$000
Brasil	260$000	252$000
Lavoura	—	110$000
Commercial	180$000	175$000
Commercio	182$000	—
Mercantil	—	245$000
Nacional	—	210$000
C. de Seguros:		
Brasil	60$000	—
Previdente	—	1:100$000
Confiança	200$000	—
C. de E. Ferro:		
Minas S. Jeronymo	68$000	66$500
Rêde Sul-Mineira	—	55$000
Victoria a Minas	80$000	40$000
C. de Tecidos:		
Petropolitana	293$000	260$000
Prog. Industrial	193$000	—
Conf. Industrial	225$000	—
Alliança	—	193$000
Manuf. Fluminense	170$000	150$000
Corcovado	—	160$000
C. diversas:		
Loterias	21$000	5$000
Docas da Bahia	70$000	—
Docas de Santos	460$000	—
Ditas nom.	460$000	—
Terras e Colonização	12$000	11$000
Registro Mercantil	85$000	—
Diamantifera	13$000	9$000
Melh. Maranhão	—	750$000
Mercado Municipal	130$000	—
Debentures:		
Docas de Santos	—	—
Docas da Bahia	145$000	—
Antarctica Paulista	—	202$000
Santa Helena	210$000	200$000
Cerv. Brahma	—	204$000
Conf. Industrial	200$000	—
Tecidos Alliança	200$000	197$000
Mercado Municipal	207$000	205$000
Tecidos Magéense	—	160$000
Mineira Auto-Viação	105$000	—
Manuf. Progresso	140$000	—
Brasil Industrial	240$000	—
Prog. Industrial	200$000	100$000
Letras:		
Banco de Credito Real de Minas Geraes	105$000	—

BI-CARBONATOS DE POTASSIO E SODIO. — SULPHURETOS DE ANTIMONIO e SODIO — ALVAIADES BREU "K". SODA CAUSTICA. — BARRILHA. — CHLORATOS ENXOFRES. — SULFATOS. — CARBONATO DE AMMONIO. — GOMMA-LACCA, ECT., ETC.
R. General Camara, 88
J. CASTRO MOTTA & Cia.
(14087)

RENDAS PUBLICAS

Recebedoria de Minas

Arrecadação do dia 15	24:520$300
De 1 a 15	215:783$700
Em egual periodo do anno passado	226:768$500

EXPEDIENTE DA ALFANDEGA

Esta repartição arrecadou hontem a importancia de 212:776$571, de renda, sendo 101:004$060 em ouro e 111:772$511 em papel.

De 1 a 15 do corrente foram arrecadados 2.866:663$170.

Em egual periodo do anno passado foram arrecadados 3.525:601$698, sendo a differença para menos, no corrente anno, de 658:938$528.

—:— Para instrucção do processo instaurado a respeito do contrabando constante de um fardo da marca M. C. & C., n. 4.108, apprehendido pelo ajudante de guarda-mór Annibal Nunes Pires, a bordo do vapor nacional "Amazonas", entrado de Buenos Aires em 5 do corrente, o inspector determinou, por portaria de hontem, ao chefe da 1ª secção, que informe se do manifesto da carga daquelle navio consta o referido volume e qual o seu conteudo.

—:— Os commandantes dos vapores "Plutark", "Ancona", "Ango", "Cervino" e "Rogier", entrados recentemente, foram responsabilizados pelo pagamento dos direitos de mercadorias extraviadas de volumes importados por Vieira Cunha & C., José Lino & C., Duarte Ferreira & C., Companhia Trauntor e Americo Neiva & C.

—:— O inspector officiou ao director do Departamento Naval de Saude Publica, pedindo providencias no sentido de ser submettido á inspecção de saude, para o fim de licença, o 2º escripturario Fidelcino Teixeira Coelho.

—:— Movimento do Cáes do Porto: embarcações atracadas aos armazens em 15 do corrente:

Vapor americano "Steel-Age" e chatas diversas c/c. do "Troubadour", arm. 1; chatas diversas c/c. do "Valparaiso" e do "Cogne", e vapor norueguez "Storviken", arm. 2; chatas diversas c/c. do "Korean Prince" e do "Ossinobo", arm. 3; chatas diversas c/c. do "Messonier" e do "Anaaldo 1", arm. 4; pontão nacional "Theophilo Ottoni" e vapor nacional "Coronel", arm. 5; chatas diversas c/c. do "Hiokman", e vapor inglez "Severn", arm. 6; chatas diversas c/c. do "Gociland", e hiate nacional "Leão do Norte", arm. 7; chatas diversas recebendo minerio, arm. 8; chatas diversas c/c. do "Delfland" e do "Delfina", arm. 9; vapores inglez "Virgil" e nacional "Helena", pat. 10; hiate nacional "Alayde" e chatas diversas c/c. do "Pidias", arm. 10; vapor hollandez "Loppersum", pat. 11; chatas diversas c/c. do "Montpellier", arm. 15; chatas diversas c/c. do "Thod Fageland", arm. 16; chatas diversas c/c. do "Demerara" e do "Millia's", arm. 17; vapor francez "Aurigny", arm. 18, e vapor inglez "Orduña", praça Mauá.

MOVIMENTO DO PORTO

ENTRADAS DO DIA 15

De Aracajú' (directo), o paquete nacional "Itapacy", com 510 toneladas; carga: varios generos a Lage Irmãos. Passageiros em 1ª classe: João Moura e familia, Leone Assovige, Agripino Aguiar e filho, Anna M. Virgens, Ida Silva e filha, Joanita A. Araujo, José Figueiredo e familia, Elizíario Monteiro e senhora, Edith Carvalho Americo Cardoso, dr. Rodolpho Motta, Walfrido Rezende, Saul Menezes e familia; mais seis passageiros em 3ª classe. Em transito, um passageiro.

Do Rio Grande e escs., o paquete nacional "Itacolomy", com 467 toneladas; carga: lastro a Lage Irmãos.

De Santos, o vapor nacional "Helena", com 120 toneladas; carga: varios generos a Prates & C.

De Cardiff (directo), o vapor dinamarquez "Phonix", com 1.545 toneladas; carga: carvão á Companhia Leopoldina.

De La Plata e escs., o vapor americano "Cotati", com 4.385 toneladas; carga: lastro á Expresso Federal.

De Santos, o vapor nacional "Gurupy", com 399 toneladas; carga: varios generos a Pereira Carneiro. Trouxe a reboque o pontão nacional "Alba", com carregamento de varios generos.

De Hamburgo e escs., o vapor inglez "Somme", com 3.230 toneladas; carga: varios generos á Mala Real. Arribou para tomar carvão e segue para o Rio Grande.

De Buenos Aires e escs., o paquete hollandez "Brabantia", com 10.975 toneladas; carga: varios generos á Soc. An. Martinelli. Passageiros em 1ª classe: Max Elisat, William G. Recliff, Eugenio Pignone, Charles Dupont e senhora, Charles G. M. Colbough, John A. Cardiner, Benjamin W. Halm e familia, Maria B. Vannucci e filha, Emilio C. Fernandez, Willy Gopel, Frederico A. Parcus, Eduardo Igarzabel e filho, Henrique I. Souza, Gilberto M. Costa, Carlos S. Eiras, Linneu P. Machado, Henrique Manuel, Clotilde Ruiz, Charles H. Sriber e senhora, Juan S. Rachitoff e senhora, Lucillo Bueno e familia, Bernard Roger, Luciano D. Chamorro, Juan H. Stahl, Josef Drecker; mais sete passageiros em 2ª classe e um em 3ª. Em transito, 346 passageiros.

De Santos, o vapor italiano "Monte Bianco", com 4.511 toneladas; carga: varios generos á Soc. An. Martinelli.

De Itajahy e escs., o vapor nacional "Etha", com 231 toneladas; carga: varios generos a Rodolpho Souza.

De Yokohama e escs., o vapor japonez "Hakodat-Maru", com 3.251 toneladas; carga: varios generos a Norton Megaw. Trouxe dois passageiros. Em transito, quatro.

De S. Matheus e escs., o hiate nacional "Brasil", com 64 toneladas; carga: varios generos a Coelho Novaes.

SAIDAS DO DIA 15

Para Liverpool e escs., o paquete inglez "Severn".
Para Nova Orléans e escs., o vapor americano "Tomalva".
Para Amsterdam e escs., o paquete holandez "Brabantia".
Para Porto Alegre e escs., o paquete nacional "Capivary".
Para Porto Alegre e escs., o paquete nacional "Assu".
Para Paranaguá e escs., o paquete nacional "Tibagy".
Para Caravellas, o pontão nacional "Theophilo Ottoni".
Para Caravellas e escs., o rebocador nacional "Coronel".
Para Penedo e escs., o paquete nacional "Florianopolis".
Para Callão e escs., o paquete inglez "Orduña".

MARITIMAS

VAPORES ESPERADOS

Portos do norte, "Pará"	16
Portos do sul, "Laguna"	16
Rio da Prata, "Belle-Isle"	19
Rio da Prata, "Tras-os-Montes"	15
Nova York, "Caballero"	16
Marselha e escs., "Mendoza"	17
Rio da Prata, "Valparaiso"	18
Portos do norte, "Javary"	18
Rio da Prata, "Principe di Udine"	19
Portos do sul, "Oyapock"	19
Rio da Prata, "Desna"	19
Amsterdam e escs., "Gelria"	19
Rio da Prata, "Tintoretto"	19
Nova York, "Romney"	19
Southampton e escs., "Avon"	21
Portos do norte, "Cuyabá"	23
Rio da Prata, "Andes"	23
Rio da Prata, "Huron"	23
Suecia e escs., "Kronprinsessan Margareta"	24
Nova York, "Aeolus"	24
Rio da Prata, "Liger"	25
Bordeaux e escs., "Malte"	26
Rio da Prata, "Lutetia"	27

VAPORES A SAIR

Penedo e escs., "Florianopolis"	15
Victoria e S. Matheus, "Mercedes"	16
Copenhague, "Texas"	16
Havre e escs., "Belle-Isle"	16
Rio da Prata e escs., "Ruy Barbosa"	16
Recife e escs., "Itauba"	16
Hamburgo e escs., "Tras-os-Montes"	16
Itajahy e escs., "Lucania"	17
Porto Alegre e escs., "Itapema"	17
Rio da Prata, "Mendoza"	17
Portos do norte, "Bahia"	18
Porto Alegre e escs., "Borborema"	18
Helsingfors e escs., "Valparaiso"	18
Portos do norte, "Tabatinga"	18
Pelotas e escs., "Itapacy"	18
Liverpool e escs., "Desna"	19
Rio da Prata e escs., "Gelria"	19
Mossoró e escs., "Itaberá"	19
Genova e escs., "Principe di Udine"	19
Callão e escs., "Kronprinsessan Margareta"	23
Porto Alegre e escs., "Itapura"	20
Rio da Prata e escs., "Avon"	21
Pará e escs., "Araguary"	21
Rio da Prata e escs., "Highland Loch"	23
Nova York, "Huron"	23
Southampton e escs., "Andes"	23
Rio da Prata e escs., "Rio de Janeiro"	23
Portos do norte, "Acre"	25
Bordeaux e escs., "Liger"	25
Rio da Prata e escs., "Malte"	26
Guaratuba e escs., "Oyapock"	26
Portos do norte, "Bragança"	26
Bordeaux e escs., "Lutetia"	27

Casa Pessôa

GRANDE VARIEDADE DE ARTIGOS DE ARMARINHO

MEIAS de todas as qualidades e para todos os preços, para homens, senhoras e creanças

CARTEIRAS para senhoras.

Collares, pulseiras, leques, rendas, bordados, lenços, etc.

EXAMINEM OS PREÇOS.

WHITE as machinas de costura mais perfeitas. Preços da Fabrica

desde Rs. 320$000 para machinas de 2 gavetas até Rs. 352$000 para a de 6. Caixa de pertences gratis

Telephone — Central — 2169

26 - RUA DA CARIOCA - 26

(10418)

VENDAS EM LEILÃO

LEILÃO DE PENHORES

Em 21 de Fevereiro de 1921

Guimarães & Sanseverino

Travessa do Theatro, 5 e 1-A Rua Luiz de Camões n. 1-A das cautelas vencidas, podendo ser reformadas ou resgatadas até á hora do leilão. (J 426)

Leilão de Penhores

CASA GONTHIER

Em 23 de Fevereiro de 1921 — RUA LUIZ DE CAMÕES — 47

Fazem leilão dos penhores vencidos e avisam aos srs. mutuarios que podem reformar ou resgatar as suas cautelas até á vespera do leilão. (J 1702)

LEILÃO DE PENHORES

Em 17 de Fevereiro de 1921

J. LIBERAL

58, RUA LUIZ DE CAMÕES, 60

Faz leilão das cautelas vencidas e não resgatadas, podendo os senhores mutuarios, reformal-as ou resgatal-as até á hora de começar o leilão. (16384)

Implorando a caridade

ANGELA PECORARO, viuva, com 86 annos de edade, completamente céga e paralytica;

AMANCIA, viuva, com 58 annos de edade, quasi céga;

BERNARDINA, 74 annos;

CARLOTA, pobre velhinha sem recursos;

ELVIRA DE CARVALHO, pobre céga e sem amparo da familia;

ENTREVADA, r. do Chichorro n. 47, casa XVIII, doente, impossibilitada de trabalhar, tendo duas filhas, senho uma tuberculosa;

FRANCISCA DA CONCEIÇÃO BARROS, céga de ambos olhos e aleijada;

JOÃO DA CRUZ — Menino cégo paralytico e mudo, sem recursos;

MARIA EUGENIA, pobre velha, sem o menor recurso para a sua subsistencia;

JULIETA e EMILIA, duas pobres irmãs;

THEREZA, pobre seguinha sem auxilio de ninguem;

VIUVA SOARES, velha sem poder trabalhar;

VIUVA SANTOS, com 68 annos de edade, gravemente doente de molestias incuraveis;

VIUVA DE UM JORNALISTA, sem o menor amparo.

Amas seccas e de leite

AMA DE LEITE, senhora de respeito, toma uma creança de um a tres mezes; informa-se á rua Barão de Guaratiba 26. (J 3115) A

AMA DE LEITE de 4 mezes se offerece; á rua Parahyba n. 59. (Praça da Bandeira). (J 3166) A

PRECISA-SE de uma mocinha para ama secca de uma creança de oito mezes, na rua Bento Lisbôa n. 81. (J 3180) A

PRECISA-SE de uma ama de leite, á rua 21 de Maio n. 125 — Estação do Rocha. (J 3137) A

PRECISA-SE de uma ama secca de meia edade que dê referencias de sua conducta, á rua Marquez de Abrantes n. 219. (J 3165) A

PRECISA-SE de uma ama secca, á rua D. Maria Romana n. 49 — Maracanã. (J 1955) A

Cozinheiros e cozinheiras

ALUGA-SE senhora com 25 annos, muito limpa e desembaraçada, com longa pratica de cozinha de tratamento, dá referencias, 60$. Tel. C. 867. (J 2649) B

ALUGA-SE uma boa cozinheira por 50$, dormindo na casa dos patrões; rua Capitão Rezende n. 105 — Meyer. (J 2550) B

COZINHEIRA — Precisa-se, para casa de familia. R. Pedro de Carvalho 103, Meyer. (J 2468) B

OFFERECE-SE um rapaz serio para cozinhar o trivial em padaria ou em casa de familia. Quem precisar telephone Villa 1694. (J 3262) B

PRECISA-SE cozinheira, bom trivial e durma no aluguel; 22, Evaristo da Veiga, 22. (J 3203) B

PRECISA-SE de uma cozinheira que lave alguma roupa, na rua Evaristo da Veiga n. 47. (J 3160) B

PRECISA-SE de um cozinheiro de forno e fogão, pessoa que abone sua conducta. Ordenado 80$ mensaes, á rua Aqueducto n. 515 — Santa Thereza. (J 3168) B

PRECISA-SE de um bom cozinheiro; á rua Buenos Aires 38, 2º andar. (J 3293) B

PRECISA-SE de uma cozinheira de forno e fogão, para casal de tratamento; paga-se bem; trata-se á rua Theophilo Ottoni n. 34, 2º andar. (J 3018) B

PRECISA-SE de uma cozinheira, que durma no aluguel, para á rua Monte Alegre n. 301 — Santa Thereza. (J 2554) B

Creados e creadas

ALUGA-SE uma moça muito limpa e trabalhadeira, com longa pratica de arrumadeira e copeira, com optimas referencias, 50$. Tel. Cen. 867. (J 2639) C

ALUGA-SE, V. Ex. precisa boa empregada? Tel. para Norte 5608, á "Fornecedora" de Empregadas Afiançadas. (J 2651) C

DEUTSCHES MADCHEN — Gesucht fur alle arbeiten von kinderlosen ehe paar — Bento Lisbôa 7, casa 3. (15185) C

PRECISA-SE de uma empregada para copeira e arrumadeira, dando fiança de conducta; rua Viuva Lacerda n. 21 — Largo dos Leões. (J 2663) C

PRECISA-SE de uma creada para cozinhar e lavar, que durma no aluguel; ordenado 50$000, á rua Uruguay n. 137. (J 3126) C

PRECISA-SE de uma creada com boas referencias; rua 19 de Fevereiro n. 90 — Botafogo. (J 3167) C

PRECISA-SE de um casal de creados, a mulher para cozinhar e mais serviços, o marido para chacareiro. Tratar no edificio do "Jornal do Brasil", avenida Rio Branco n. 110, 6º andar. (J 2673) C

PRECISA-SE de uma menina para serviços leves, em casa de pequena familia; Bento Lisbôa 7, casa 3. (15185) C

PRECISA-SE de uma arrumadeira e uma copeira para tomar a direcção de uma pequena pensão italiana; paga-se bem; avenida Mem de Sá n. 291. (J 3170) C

PRECISA-SE de uma empregada que durma no aluguel, para cozinhar e lavar em casa de pequena familia; rua Silva Rabello n. 59 — Meyer. (J 3173) C

PRECISA-SE de uma creada para cozinhar e lavar em casa de pequena familia; á rua D. Maria Romana n. 40 — Maracanã. (J 1956) C

PRECISA-SE de uma creada para todo o serviço de pequena familia; paga-se bem. Rua Guilhermina 54, Encantado. (J 3016) C

PRECISA-SE de uma creada para pequena familia; á rua Conselheiro Salgado Zenha n. 86 — Tijuca. (J 2576)

VIAS URINARIAS

Syphilis, molestias venereas e da pelle.

DR. BELMIRO VALVERDE

Da Academia de Medicina

Tratamento rapido e garantido dos estreitamentos da uretra, gonorrheas, cystites, hydrocele e hemorrhoidas. Exame directo da uretra, por apparelhos proprios. Cons.: largo da Carioca, 10, de 1 ás 6. (4884)

Empregos diversos

ALUGA-SE 1 excellente arrumadeira e copeira com pratica de casa de familia; dá referencias; 50$. Tel. C. 867. (J 1977) C

ALUGA-SE 1 optima cozinheira do trivial bem variado, com optimas referencias, 60$. Tel. Cen. 867. (J 1977) B

ALUGA-SE um menino para armarinho ou sapataria; trata-se com o sr. Antonio, rua da Gloria n. 40. (J 2648) D

COSTUREIRA — Precisa-se de uma; á rua Santo Henrique n. 122, Fabrica das Chitas. (J 3175) D

DACTYLOGRAPHA — Deseja collocação em um escriptorio. Procurar á rua Visconde Rio Branco 3, 2º andar. (J 2474) D

GERENTE de officina — Offerece-se um, estrangeiro como gerente de officina para roupas brancas de senhora e senhores; cartas á letra H. L., desta folha. (J 3288) D

MOÇA activa e com muita pratica no commercio deseja collocação em escriptorio ou caixa; cartas, por favor, para a praça da Republica 89, a Delphina. (J 3050) D

MOÇA — Offerece-se para trabalhar em vestidos, em casas particulares. R. General Camara n. 112, (2º andar). (J 2501) D

MOÇA — Dactylographa, sabendo regularmente tachygraphia, boa letra e optimas referencias, offerece-se para trabalhar em um escriptorio; tel. B. M. 2050. (J 2667) D

MODISTA de vestidos — Senhorita allemã, offerece-se, trabalhar em sua casa. Rua Real Grandeza 80, casa 11. (J 002) D

OFFERECE-SE uma moça costureira para casa de familia. Tem pratica de bons "ateliers". Trata-se á rua Pinheiro Guimarães 93, Botafogo. (J 2411) D

OFFERECE-SE chauffeur honesto e delicado e com boas referencias. Informações Telephone Sul 2881. (J 2459) D

OFFERECE-SE uma senhora habilitada para gerente de uma pensão. Cartas a Mme. Vieira, r. Visconde de Inhaúma, 53, 2º andar. (J 3066) D

OFFERECE-SE um pharmaceutico para trabalhar e dar o nome. Carta nesta redacção, para A. B. (J 3035) D

OFFERECE-SE um moço solteiro, moreno, com exemplar comportamento, provas pessoaes e officiaes desde 1909, etc., para todo serviço de casa de familia de tratamento, hotel ou pensão; faz reparos da conservação da casa ou utensilios da mesma, não faz questão de ir para fóra, sim de bom ordenado. Quem precisar é favor entender-se com o sr. V. B. Raymundo, largo do Machado 27, Rapido, B. Mar 941, O. O. Souza. (J 3129) D

PRECISA-SE de uma empregada para lavar e mais serviços domesticos; rua Leopoldina n. 26 — Piedade. (J 3086) D

PRECISA-SE de uma empregada, de conducta afiançada para todo o serviço de casal sem filhos; trata-se á rua S. Francisco Xavier n. 882. (J 2172) C

PRECISA-SE de boas costureiras para roupas de creança, nas officinas do Pavilhão; Ouvidor n. 168. (J 3203) D

PRECISA-SE de um trabalhador que entenda de pomar e horta e dê boas referencias. Trata-se com o sr. João Barroso, á rua da Quitanda n. 41, sobrado. (J 1732) D

PRECISA-SE de uma empregada á rua Engenho de Dentro n. 96. (J 3001) D

PRECISA-SE de um pequeno para um escriptorio; rua da Carioca n. 47, 1º andar, sala 3. Trata-se das 8 ás 10. (J 3205) D

PRECISA-SE de uma perfeita copeira e arrumadeira, dormindo no aluguel, na rua de S. Francisco Xavier n. 553. (J 2392) C

PRECISA-SE um habil vendedor para artigos de primeira necessidade, dirigir-se á Avenida Atlantica n. 636. (J 2568) D

PRECISA-SE de uma empregada, á rua Dias da Cruz n. 825 — Eng. de Dentro. (J 1668) C

PRECISA-SE de uma boa engommadeira para fabrica de camisas de homens. Largo da Carioca n. 12, sobrado. (J 1949) D

PRECISA-SE de um menino para limpeza de gabinete. Ordenado. 50$000. Rua Larga n. 21, sob. (J 3273) D

PRECISA-SE de uma rapariga de meia edade, para serviços leves; rua S. Francisco Xavier n. 671. (J 2553) C

SENHORA distincta deseja encontrar casa de sr. nas mesmas condições para governar, não fazendo questão q. tenha de um a dois filhos. Cartas e propostas para esta redacção, a E. L. A. (J 3045) D

Casas e commodos centro

ALUGA-SE uma boa sala de frente, bem arejada, com ou sem mobilia, a dois senhores do commercio ou a um casal serio, com pensão; rua do Riachuelo n. 107. (J 2277) E

ALUGA-SE por 600$, com contrato, o sobrado da rua Uruguayana 145, proprio para escriptorio commercial. (J 1853) E

ALUGAM-SE excellentes salas e quartos mobilados, á rua Riachuelo 21. (J 2341) E

ALUGA-SE uma sala mobilada para casal sem filhos ou cavalheiro, casa limpa, telephone, rua Ubaldino do Amaral 89, transversal Henrique Valladares. (J 2416) E

Linhas — Miudezas — Aviamentos para Modistas — CASA RATTO — Gonçalves Dias, 47 (16413)

ALUGAM-SE quartos e salas mobilados, com pensão, para familia e cavalheiros. Rua Senador Dantas, 11. (J 2419) E

ALUGAM-SE esplendida sala e quartos a rapazes distinctos, em casa de familia. Rua Larga 207 (2º e ultimo andar). (J 1925) E

ALUGAM-SE salas e quartos mobilados. Rua Riachuelo 21. (J 1002) E

ALUGA-SE em Caxambú uma casa bem mobilada a familia de tratamento; tratar com o sr. Nascimento, 85, S. José, sobrado, sala dos fundos. (J 3290) E

ALUGAM-SE para escriptorio duas optimas salas, sendo uma com agua; rua da Carioca n. 52, 1º. (J 2582) E

ALUGA-SE o 1º andar da rua da Alfandega 68, proximo á Avenida Central, proprio para escriptorio ou uma companhia. (J 3001) E

ALUGA-SE uma casa para grande familia de tratamento, ficando com alguns moveis. Rua Larga 153. (J 3002) E

ALUGAM-SE quartos em familia a pessoa ou casal serio. Rua do Rosario n. 70, 3º a. (J 2578) E

ALUGA-SE uma sala de frente, mobilada, em casa de familia, a um casal ou a senhor de tratamento, na avenida Gomes Freire 91, sob. (J 3080) E

ALUGAM-SE quarto e sala de frente, mobilados, com pensão, ... 300$000, banhos frios e quentes, e cozinha de 1ª; trata-se á rua da Constituição 47, ou telephone 1356 Central. (J 2592) E

ALUGA-SE um lindo quarto a um casal sem filhos, que trabalhe fóra, ou rapaz de respeito, em casa de casal sem filho, unico inquilino, predio novo; rua General Camara n. 307, 2º andar. Aluguel 80$000. (J 3287) E

ALUGA-SE um bom quarto com pensão. Rosario 105. (J 3263) E

ALUGA-SE a casa da rua Monte Alegre 79 e 135, com 3 salas, 3 quartos, cozinha, logar para lavar. Trata-se na mesma. (J 3285) E

ALUGAM-SE dois quartos, em casa de familia, com ou sem pensão, com direito ao quintal. Rua Marechal Floriano 128. (J 3240) E

ALUGA-SE uma casa nova, encerada, muito confortavel, para familia de tratamento, com quatro quartos, duas salas, installações sanitarias de luxo, com aquecedor, e cozinha com bom fogão a gaz, á rua Paulo de Frontin (antigo morro do Senado), a quem comprar os moveis modernos e de pouco uso, que a guarnecem; trata-se na mesma rua n. 91. (J 3268) E

ALUGA-SE bom quarto de frente, bem mobilado e com optima pensão, a casal serio ou a 2 ou 3 rapazes. R. Senador Dantas, 19. (J 3260) E

ALUGA-SE para modista de vestidos, metade da loja, vitrine, licença paga, telephone, luz, gabinete de prova, e officina independente, para trabalhar, em casa de um senhor estrangeiro, estabelecido com casa de colletes e chapéos para senhoras, na rua Riachuelo 37. Tel. C. 2548. (J 2591) E

ALUGA-SE uma boa sala de frente, mobilada, em casa de familia; av. Mem de Sá n. 126. (J 2538) E

ALUGA-SE uma sala de frente, bem mobilada, com pensão, a casal de tratamento; na rua dos Invalidos, 208. (J 2492) E

ALUGA-SE optimo consultorio; rua do Ouvidor, 157, esq. de Gonçalves Dias. (J 1053) E

ALUGA-SE para escriptorio 1 sala de frente á rua do Rosario 71, 1º. (J 1915) E

ALUGA-SE uma espaçosa sala á rua dos Invalidos 134, 1º andar. (J 1042) E

ALUGA-SE um magnifico primeiro andar proprio para srs. Dentistas, Medicos, escriptorios, á rua da Carioca 28. Trata-se na loja. (1578) E

ALUGA-SE um bom escriptorio rua Quitanda 50. (J 3217) E

ALUGA-SE uma esplendida sala de frente propria para medico ou dentista. R. da Carioca 12, 1º and. (J 3246) E

ALUGA-SE a senhor de tratamento um quarto bem mobilado, em casa só de rapazes, com bom banheiro e telephone. A' avenida Henrique Valladares 70, sobr. Preço, 100$000. (J 3093) E

ALUGA-SE uma sala para consultorio ou escriptorio, á rua Uruguayana 226. (J 2593)

ALUGA-SE um quarto, com ou sem mobilia, a um moço solteiro do commercio, em casa de familia seria; rua do Lavradio n. 182, sobrado. (J 3095) E

ALUGA-SE, em casa de familia de todo o respeito, uma optima sala de frente, no becco da Carioca, n. 47. (J 3212) E

ALUGA-SE um bom quarto em casa de familia de tratamento. Cartas a V. R., na redacção deste jornal. (J 3120) E

ALUGA-SE uma grande sala de frente, com sacada, á rua Luiz de Camões 42, sobrado. (J 2615) E

CONFORTAVEL sala, de frente, para escriptorio, [illegible] rua Gonçalves Dias 36, proximo á rua do Ouvidor. (J 1412) E

CASA DE COMMODOS — Arrenda-se uma, toda occupada; [illegible] (J 2416) E

MOEBLIERTES Zimmer zu vermieten, mit Pension im Centrum der Stadt. Rua Lavradio 102, sob. (J 2661) E

ESCRIPTORIO — Aluga-se um bom escriptorio [illegible] (J 2571) E

PENSÃO — Alugam-se quartos com pensão, por 180$000, [illegible] Gomes Carneiro [illegible] E

PRECISA-SE [illegible] para a [illegible] deste jornal, a X. 88. (J 3081) E

TORNOS e LIMADORES

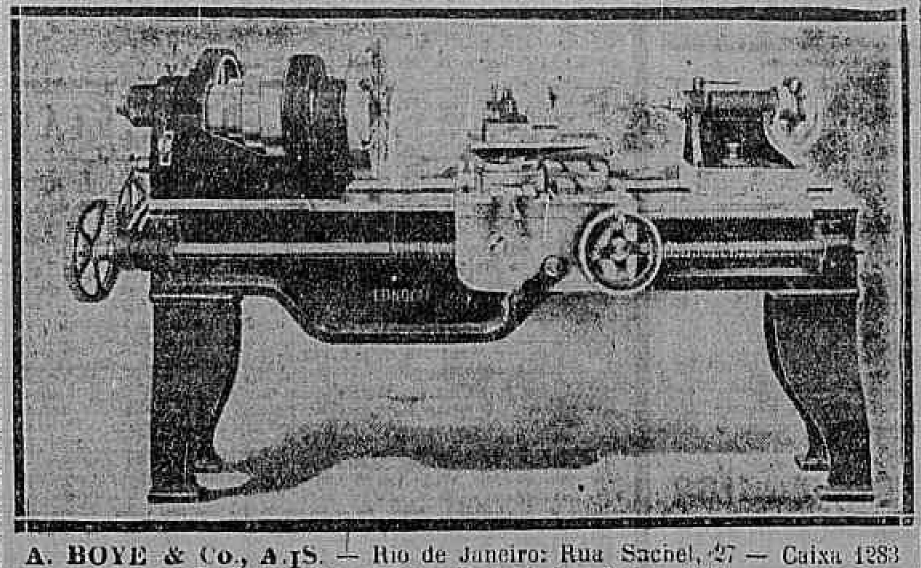

A. BOYE & Co., A. S. — Rio de Janeiro: Rua Sachet, 27 — Caixa 1283

S. Paulo: Rua Libero Badaró, 6 — Caixa 1410 (15182)

ALUGAM-SE, em Botafogo, casa de familia, lindos aposentos, com pensão, de frente, [illegible] Tel. Sul, 2.777. (J 2533) G

ALUGA-SE, em casa de familia, e de todo o respeito, sala e quartos com ou sem mobilia, com pensão, á rua das Laranjeiras, [illegible] (J 1940) G

ALUGAM-SE salas de frente e optimos quartos, a cavalheiros de tratamento, rua do Cattete n. 120. (J 2514) G

ALUGA-SE um chalet com dois apartamentos [illegible] Palacete Americano, para cavalheiros e familia de tratamento, [illegible] (J 1289) G

ALUGA-SE um quarto mobilado, com janella, á rua Guanabara 34 (Laranjeiras). (J 3269) G

ALUGA-SE uma sala de frente, na [illegible] Botafogo. (J 3155) G

ALUGA-SE em casa de familia, um bom quarto mobilado, á rua do Cattete 112, A, 2º andar. (J 2603) G

ALUGA-SE um bom quarto em casa de familia. Cattete 240, sobrado. (J 2631) G

ALUGAM-SE em casa de familia, uma esplendida sala de frente, [illegible] rua Silveira Martins, 84. (J 3218) G

ALUGA-SE uma sala com um quarto junto, com pensão, em casa de familia, Largo do Machado [illegible] (J 3228) G

CASA — Appartamento, aluga-se, [illegible] Candido Mendes 135, Gloria. (J 1971) G

CEM ANNOS!

FORTE E PUJANTE

poderá ainda viver um homem se, ao sentir qualquer manifestação de fraqueza... ou decadencia da vitalidade, usar sempre e exclusivamente o extraordinario, scientifico e poderoso

POTENTOL

que é o grande gerador da força e da energia physica e mental

Não contém cantharidas nem outras drogas prejudiciaes á saude em geral

APPROVADO PELA DIRECTORIA GERAL DE SAUDE PUBLICA FEDERAL

Deposito Silva, Gomes & C. - RUA 1º DE MARÇO, 149-RIO (15183)

[illegible]

Lapa e Santa Thereza

[illegible]

Alugam-se as duas grandes casas da rua da Lapa e da rua Moraes e Valle ambas em communicação pelos fundos, com entrada e saida pelas duas ruas; estão restauradas, de novo; Servem para grande pensão e existe um grande terraço nos fundos das duas casas que dá lindo panorama é á vista toda a cidade e a de Nictheroy; trata-se na rua da Carioca n. 31, sob., das 11 ás 4 horas nos dias uteis, com o senhor Barbosa. (J 2653) F

ALUGAM-SE bons quartos á rua do Passeio n. 112 (largo da Lapa). (J 2607) F

ALUGAM-SE bons quartos á rua do Passeio n. 112 (largo da Lapa). (J 2395) F

Cattete, Laranjeiras, Botafogo e Gavea

ALUGA-SE, á rua Corrêa Dutra n. 86, um quarto mobilado, para rapaz de tratamento. (J 937) G

ALUGA-SE um quarto mobilado com pensão, em casa nova, de familia, Praia do Russell n. 48. (J 2371) G

[illegible]

ALUGA-SE em casa de familia uma boa sala mobilada e com pensão, á rua do Cattete n. 90, telephone 2962 B. M. (J 1696) G

ALUGAM-SE, em casa de familia, uma grande sala de frente e quarto, mobilados, com ou sem pensão, a pessoas distinctas; rua da Passagem n. 93, Botafogo. (J 1624) G

ALUGA-SE boa sala de frente, em casa de pequena familia, a uma senhora ou senhor de tratamento. Rua Assis Bueno 33, Botafogo. (J 3245) G

ALUGA-SE uma magnifica sala de frente, mobilada e sem pensão, a senhor do commercio, na rua Andrade Pertence n. 24. (J 2363) G

ALUGA-SE, em casa de familia, quarto independente e arejado, 50$; r. das Laranjeiras n. 352. (J 2491) G

ALUGA-SE um quarto a senhor de tratamento, com pensão, Benjamin Constant 141. (J 3179) G

ALUGA-SE uma sala bem mobilada, com ou sem pensão, a senhora ou cavalheiro de tratamento; tem telephone. Ladeira da Gloria 3, pavimento terreo. (J 2665) G

ALUGAM-SE, em casa de familia de tratamento, sala e quarto, juntos ou separados, a cavalheiros do commercio. R. Cattete, 323, sobrado. (G 3130) G

PROXIMO aos banhos de mar, aluga-se uma sala de frente, com entrada independente, com ou sem mobilia, a casal de todo tratamento. Boa pensão e todo o conforto. Praia do Flamengo 140, casa IV, Beira Mar 447. (J 3047) G

PREDIO — Aluga-se ou vende-se o confortavel predio da rua Benjamin Constant n. 522 — Nictheroy, com 6 quartos, 4 salas, porão habitavel, quartos externos para creados, garage e grande chacara com numerosas arvores fructiferas. Tratar á mesma rua n. 488. (J 3097) G

SALA. Aluga-se uma, com 3 janellas de frente, em casa com todo o conforto, a casal sem filhos, rapazes ou moças. Ha tambem um quarto por 90$. Tel. 2448 B. M. R. Laranjeiras n. 135. (J 726) G

GONOL

NUNCA FALHOU NA GONORRHEA AGUDA OU CHRONICA

Leme, Copacabana e Leblon

ALUGAM-SE quartos com agua corrente, a um minuto do posto de mar, cosinha de 1ª ordem, e fornece-se comida para fóra. Hotel Balneario; Copacabana n. 563. Tel. Ipanema, 1322. (J 980) H

ALUGAM-SE salas e quartos com pensão, no lindo palacete da avenida Atlantica n. 636, para distinctas familias. (J 2567) H

AVENIDA Atlantica, Leme. Em casa de pequena familia de tratamento, aluga-se a casal ou senhor de toda seriedade, esplendida sala de frente, com ou sem pensão; não tem outros inquilinos. Telephone Norte 1285. (J 1936) H

ALUGAM-SE, a casal ou cavalheiros de respeito, bons aposentos mobilados, com pensão, em casa de familia de tratamento. Rua Copacabana n. 826. (J 3272) H

ALUGAM-SE dois grandes quartos, mobilados e com pensão, a casaes ou cavalheiros distinctos. Avenida Atlantica n. 812 A, perto do posto de banhos. (J 3057) H

ALUGA-SE em Copacabana predio com 4 quartos, 2 salas, jardim. 350$. Inf. Largo Carioca 12, sob. (J 3178) H

COPACABANA — Alugam-se, em casa de familia distincta, com pensão, proximo ao ponto de banhos, dois quartos e uma sala de frente, mobilados; na rua Barcellos 41. (J 2418) H

Saude, Praia Formoza e Mangue

ALUGA-SE para negocio limpo ou deposito, transversal á avenida do Mangue. Carta a W. O. (J 3243) I

ALUGA-SE por 150$000 um predio para deposito ou garage na rua João Caetano n. 145. Trata-se na travessa S. Francisco n. 28. (J 2617) I

Catumby, Estacio e Rio Comprido

ALUGA-SE um quarto mobilado a um senhor de tratamento, á rua Colina n. 64, Estacio. (J 2641) J

ALUGA-SE perto do Bispo bella casa com 2 pavimentos, 6 quartos, 2 salas, jardim. 450$. Inf. Largo Carioca 12, sobrado. (J 3178) J

ALUGA-SE uma arejada sala de frente, a casal ou a rapazes; rua dos Coqueiros n. 92. (J 2402) J

Haddock Lobo e Tijuca

ALUGA-SE por contrato (sem luvas) o predio da rua do Catovelo 57; as chaves por favor no 72. Trata-se á rua Alzira Brandão, 41. (J 2321) K

ALUGA-SE na Tijuca casa com 4 quartos, 3 salas, jardim. 300$. Inf. Largo Carioca 12, sob. (J 3178) K

ALUGAM-SE sala e quarto independente a casal sem filhos. Rua H. Lobo, 111. (J 2407) K

ALUGA-SE um predio com quatro quartos, tres salas, despensa, banheira esmaltada, jardim na frente, grande quintal, na rua Club Athletico n. 91 (Conde Bomfim); está aberto todos os dias. Trata-se na rua da Alfandega, 280. (J 1973) K

ALUGA-SE na Tijuca palacete com 6 quartos, 2 salas, jardim. 650$. Inf. Largo Carioca 12, sob. (J 3178) K

CASA mobilada, para casal de tratamento. Professor Gabizo 215. Trata-se das 6 ás 10 da manhã. Tel. Villa 5143. (J 1993) K

São Christovão, Andarahy e Villa Isabel

ALUGA-SE o confortavel predio da rua D. Maria 67, Aldêia Campista. Trata-se no mesmo. (J 3019) L

ALUGA-SE em V. Isabel casa com 2 quartos, 2 salas, quintal, 200$. Inf. Largo da Carioca 12, sob. (J 3178) L

ALUGA-SE uma sala de frente, no Boulevard 28 de Setembro 329, sobrado; casa de familia. (J 3250) L

ALUGA-SE um espaçoso quarto, em casa de familia, só com pensão, a casal sem filhos ou a cavalheiro, na rua Senador Furtado n. 68; bondes de Andarahy á porta. (J 2341) L

ALUGA-SE em V. Isabel casinha com 2 aposentos e cosinha. 120$. Inf. Largo Carioca 12, sob. (J 3178) L

ALUGA-SE, com contrato, por 6 mezes, sendo metade á vista e o restante em mezes, a casal sem filhos, uma casa mobilada, com 2 quartos, 2 salas, quintal, etc. Trata-se á rua do Mattoso 256, casa X, ou avenida Mem de Sá 329, sobrado. Telephone Central 2094. Pede-se referencia. (J 3132) L

ALUGA-SE em V. Isabel optima casa com 4 quartos, 2 salas, jardim. 250$. Inf. Largo Carioca 12, sob. (J 3178) L

ALUGAM-SE, em casa de casal decente e sem filhos, sala de frente com 2 janellas e quarto junto, tambem com janella, entrada independente, sem mobilia, com ou sem pensão, a outro casal em identicas condições ou a pessoas de tratamento que trabalhem fóra. Pedem-se referencias. Rua Felippe Camarão 147, proximo á rua Santa Luzia. (J 1717) L

ALUGA-SE em V. Isabel lindo predio com 5 quartos, 2 salas, jardim. 350$. Inf. Largo Carioca 12, sob. (J 3178) L

APOSENTO — Para descanso precisa-se de um, da estação de Sampaio a Maracanã; cartas neste jornal a W. Right. (J 3142) L

ALUGA-SE um quarto muito arejado a um ou dois cavalheiros de tratamento. 120, rua Ibituruna. (J 2404) L

SUBURBIOS

ALUGA-SE um predio com quatro quartos, duas salas, despensa, jardim na frente e ao lado, com grande quintal, na rua Barão de Bom Retiro 261; está aberto todos os dias. Trata-se á rua Alfandega 286. (J 1974) M

ALUGA-SE a casa da rua Magalhães Castro n. 147. Trata-se á rua Marechal Machado Bittencourt n. 52, Riachuelo. (J 3161) M

ALUGA-SE a casa da rua Archias Cordeiro n. 640, com bastante accommodações; preço, 260$000; trata-se na rua do Alto 28, E. de Dentro. (J 3125) M

ALUGA-SE uma casa com 3 quartos, 2 salas, cozinha, luz electrica e grande terreno com arvores de fruta, á rua João Romariz n. 70, estação de Ramos. Aluguel 150$000. Para ver e tratar á mesma rua n. 60, Villa Braga. (J 2625) M

ALUGAM-SE 2 casas, pintadas de novo, com boas commodidades, para familia, no Meyer, logar saudavel, 1 por 257$, outra por 207$000, com bom fiador; trata-se com o proprietario, na rua Barão de S. Felix n. 135. (J 1021) M

ALUGA-SE um esplendido quarto a rapaz do commercio, á rua Diamantina n. 122, E. do Riachuelo. (J 3143) M

PRECISA-SE de uma casa limpa, para pequena familia, proximo á linha da Central, entre Mangueira até Piedade, com 2 salas, 2 quartos, cozinha, etc., para 1 de março em deante. Aluguel 80$ — 120$ com fiador. Cartas ao Eng. Rodolpho Lm. Caixa n. 630. (J 944) M

Tossís? Tomae BRONCHITAL

Deposito: — RUA URUGUAYANA, 111

PHARMACIA BITTENCOURT. (4847)

REMEDIOS

Quando necessitarem não comprem sem verificar os preços da DROGARIA TEIVE, á rua Buenos Aires n. 114, em frente á rua Gonçalves Dias. (11145)

NICTHEROY

ALUGA-SE um quarto arejado, com luz e todas as commodidades, mobilado ou não; proximo ás praias de banho, na rua Tiradentes n. 210, Nictheroy, S. Domingos, casa de familia. (J 2460) T

ALUGA-SE a casa á rua Dr. Nilo Peçanha n. 118, tendo 5 quartos e bom quintal; praia das Flechas — Nictheroy. (J 2494) T

ALUGA-SE em Paquetá boa casa, toda assoalhada, 4 quartos, dois salões, chuveiro, electricidade, em centro de grande chacara. Praia da Guarda 159. Ver e tratar na mesma. (J 3238) T

Impotencia

Neurasthenia, Insomnias, Espermathorrea. — Cura certa, radical e rapida, no gabinete Electrotherapico do: DR. NEVES DA SILVA

LARGO DA CARIOCA 10. De 1 ás 6. (4857)

Compra e venda de predios e terrenos

Alugam-se, compram-se e vendem-se, hypothecam-se e constroem-se predios e terrenos; com J. Pinto, rua da Quitanda 73, loja. (J 3220) N

AOS srs. proprietarios. Compram-se predios directos de 20 a 500 contos e empresta-se; cartas para a caixa postal 534, a Camie X. (J 2070) N

COMPRA-SE um sitio entre as estações de Palmeiras Barra do Pirahy, que tenha bom terreno, casa com 2 a 3 quartos e 2 salas, embora esta precise de concertos. Prefere-se que a casa não diste muito da estação; quem o possuir queira informar o mais breve possivel por carta, o preço, logar, etc., ao sr. Alvaro Lopes, á rua D. Marianna 18. (J 3147) N

COMPRA-SE ou aluga-se uma casa em Jacarépaguá, entre Cascadura e Tanque, perto do bonde, com 4 quartos pelo menos, 2 salas, quintal e jardim; trata-se com o sr. Baptista, no Laboratorio Silva Araujo, rua 1º de Março 13, 1º andar. (J 3151) N

COMPRA-SE no bairro do Rio Comprido uma casa embora de construcção antiga até 35 contos, pagamento á vista; com o sr. Joaquim, armazem, Barão de Itapagipe n. 41. (J 3199) N

COMPRA-SE casa pequena de boa construcção com 2 a 3 quartos, banheiro, pequeno jardim e quintal, nos bairros do Rio Comprido, Fabrica, Tijuca, Engenho Velho, V. Isabel, Paula Mattos e Sta. Thereza, até 20 contos a vista. Offertas, pede-se dirigir ao sr. Adolfo, rua Assembléa 105. (J 3222) N

CASA — Vende-se no Meyer, com quatro bons quartos, duas salas, banheiro, etc. Grande terreno medindo 40,70 x 20,20 com varias qualidades de fruteiras. Cartas no escriptorio do "Jornal do Brasil" á P. P. P. (J 2378) N

CASA até 10:000$000, compra-se uma de quem precisar vender, tendo 3 bons quartos e grande quintal, até Meyer, prefere-se Andarahy, ou bairros visinhos; negocio serio e directo; cartas a D. M. nesta redacção. (J 3291) N

CASAS — Mourão dos Santos, encarrega-se da venda de predios e hypothecas. Rosario 161, T. N. 3166. (J 2212) N

CASA — Compra-se uma casa com 2 salas, 3 quartos, até 11:000$000, (mais ou menos), proximo da cidade; ou perto das estações da E. F. C. do Brasil, até ao Meyer — (que tenha terreno). Cartas nesta redacção á O. G. (J 2457) N

COMPRA-SE casa de 3 a 4 quartos, immediações Mattoso, Haddock Lobo e Bomfim. Informações á r. Santo Henrique 80. Fabrica. (J 2167) N

Dinheiro para hypothecas a juros modicos; informa J. Pinto, rua da Quitanda, 73, loja. Tel. Norte 2969. (J 3220) N

TRANSFORMADORES

AEG

(11235)

IPANEMA — Vende-se um bom terreno com 17 1/2 x 35. Preço 15:000$; trata-se á rua da Quitanda n. 60, sob. (J 3121) N

IPANEMA, na praia, vendem-se terrenos, na rua Prudente Moraes; Rosario 142, sob. Lemos, tel. N. 4955. (J 3191) N

FAZENDA de assucar e aguardente — Vende-se no E. do Rio ramal de São Paulo, perto da estação uma fazenda com 10 alqueires plantados de cannas novas, café, milho e mandioca, grande criação de porcos de raça, fabricação de assucar e parary, tendo em plena prosperidade; boa casa de moradia, installações de 3 moinhos, casa de negocio em terras da fazenda na cidade proxima para venda dos artigos da fazenda e outros; tudo pelo preço de 250 contos, e para informações Avenida Central 46, 4º andar, com Cunha. (J 788) N

FIGUEIREDO, Gonçalves & Pires, compram, vendem e hypothecam predios e terrenos, etc.; na rua Uruguayana n. 95, 1º. (J 451) N

PREDIO á venda, barato — Vende-se por 15:500$ bom predio com 3 quartos, 2 salas, cozinha, quintal, etc., no Eng. de Dentro, minutos do trem e do bonde; está alugado. Trata-se á rua S. José n. 55, 1º andar. (J 3146) N

Predios e terrenos — Aluguel, compra, venda e hypotheca; informa J. Pinto, rua da Quitanda, 73, loja. Tel., N. 2969. (J 3220) N

TERRENO. Compra-se por 6 contos á vista á rua Prudente de Moraes, Ipanema. Offertas á rua Copacabana n. 1.108. Urgente. (J 1868) N

TERRENO. Vende-se á rua Copacabana, medindo 8 x 55, junto ao predio n. 681; trata-se nessa rua n. 1.108, sem intermediarios. (J 1807) N

TERRENO no Andarahy. Vendem-se dois bons lotes, medindo ambos 22 x 43, na rua Amaral, entre os predios ns. 56 e 68, a dois minutos do bonde, ponto de 200 rs. Tratar pelo telephone V. 4735, até 11 horas. (J 1243) N

VENDEM-SE e compram-se casas e terrenos. Trata-se com O. Vasconcellos, á praça Tiradentes 60, 2º andar, de 1 ás 2 horas. (J 1735) N

VENDE-SE, na rua Pernambuco n. 151, Engenho de Dentro, uma casa com todas as accommodações para familia, contendo 2 quartos, duas salas, cozinha, despensa, banheiro e W. C., frente de cantaria, varanda, muro e portão de ferro, medindo 16 metros de frente por 60 de fundos; tem terreno para construcção de outro predio. Boa occasião para os srs. compradores. Trata-se no Banco Ultramarino, praça 15 de Junho. (J 1202) N

VENDEM-SE as casas da rua Assis Carneiro 473 e 481, estação de Piedade. Preço, 3:000$000 cada uma. Trata-se na rua Engenho de Dentro 64. (J 1736) N

VENDEM-SE os predios á rua 13 de Maio ns. 575 e 577, edificados em terreno que tem 14m,60 de frente por 132 metros de fundos, no sabbado, 19 do corrente, ás 4 horas da tarde. Leilôeiro Elviro Caldas. (J 2354) N

VENDE-SE o predio n. 172 da rua Dr. Leal (Engenho de Dentro); póde ser visto das 10 ás 6 horas da tarde; para tratar na rua Jockey-Club n. 251. (J 2158) N

VENDE-SE, distante do Meyer dois minutos, um predio grande e confortavel; trata-se na r. Meyer 37, de 1 ás 4 da tarde. (J 960) N

VENDEM-SE nas Ruas Marquez de Abrantes 2 casas por 115 contos; S. Salvador, 160 c.; Estacio de Sá, 15 contos; Gavea, 90 c.; Copacabana, 70 contos; e em todos os bairros. Trata Figueiredo, Rua Quitanda 81, loja. J 3227) N

VENDE-SE um confortavel predio para pequena familia de tratamento, de construcção solida e moderna, com jardim, cascata, varanda ao lado, fogão a gaz, rica installação electrica e sanitaria, á rua Conde de Porto Alegre n. 56, bonde de Cascadura, rua Dr. Garnier. (J 1787) N

VENDE-SE por 27 contos o predio moderno da rua Itapirú' 184, grande terreno plantado, 4 quartos, 2 salas, etc.; ver das 2 ás 4. Trata-se com o proprietario, Martins Castro, Hospicio 118, 1º, sala 5. (J 1875) N

VENDE-SE ou aluga-se um terreno em Villa Isabel, no Boulevard 28 de Setembro, com 22 x 85 metros, junto ao n. 419. Tratar á rua Conselheiro Paranaguá n. 11, Villa Isabel. (J 1801) N

VENDE-SE a casa da rua Polyxena 62, Botafogo, por preço modico. Tem accommodações para grande familia, porão habitavel e bem dividido. Póde ser vista diariamente, das 10 ás 16 horas. Trata-se na rua dos Bandeirantes 54 (Mariz e Barros), telephone Villa 1609. (J 1797) N

VENDE-SE uma confortavel casa com bom terreno, por 6:500$. Rua Flavio Farnezi 12, Bomsuccesso. (J 1813) N

VENDE-SE barato o predio da rua Manuel Alves n. 12. Tratar na rua de Sant'Anna n. 44, casa IV, Bocca do Matto. (J 1731) N

VENDE-SE uma casa, solida e confortavel, com 5 quartos, 3 salas, banheira esmaltada com aquecedor, jardim ao lado, pequena chacara com pomar, quartos para empregados, etc., etc. Tem todas as dependencias de uma casa de tratamento. Preço: 40 contos. Ver e tratar das 11 ás 4, á r. Escobar nº. 72. (J 1231) N

VENDE-SE uma casa de madeira, coberta de telhas, por 2:000$000, sendo 1:000$ a dinheiro e 1:000$ a prestações, na rua Itapirú', Trata-se á rua Falete, 10. (J 3027) N

VENDE-SE por 25:000$ o predio n. 393 da r. Barão de S. Francisco Filho. Ver das 3 ás 5 horas; tratar á r. Ouvidor 71, 1º. (J 1952) N

VENDEM-SE a casinha n. 4 e o terreno n. 12 da praça D. Antonia, Frei Caneca. Trata-se á r. dos Ourives 13, sobr., das 2 ás 4 hs., com o dr. M. Barreto. (J 3017) N

VENDE-SE uma boa casa á rua Pereira Nunes 205, de 1 ás 3 horas, sómente nos dias uteis. (J 2442) N

VENDE-SE um sitio na Estrada do Retiro ns. 276 e 280ª, um bom predio com quatro quartos e outro com 7, com terreno bastante em pomar. Informa-se no botequim, com Dias. (J 2436) N

VENDE-SE em Copacabana um terreno na travessa D. Margarida, em frente ao n. 55, mede de frente 11 por 13 de fundos. Trata-se na rua Copacabana n. 569. (J 2438) N

VENDE-SE uma boa casa de calçados, Avenida Suburbana 3153, Cascadura. (J 2451) N

VENDE-SE, em frente á estação de Itaipava, um sitio com casa para familia de tratamento, com banheira esmaltada, de agua fria e quente, fogão economico, agua encanada de esplendida mina; as melhores arvores frutiferas, horta, cafezal e bom pasto; tratar á rua Copacabana 534. (J 2526) N

VENDE-SE por 75 contos uma casa proximo á rua Conde Bomfim; trata-se á praça Tiradentes 60, 2º andar, das 1 ás 2 horas. (J 2531) N

FERIDAS

FRIEIRAS, DARTHROS, ECZEMAS, FISTULAS, TALHOS, ESPINHAS, CRAVOS, RUGAS, PANNOS, MANCHAS DE GRAVIDEZ, SARNAS, BROTOEJAS, COMICHÕES, QUEDA DOS CABELLOS, CASPA, SUORES FETIDOS.

Desapparecem em poucos dias usando o **IODEAL**, *remedio* infallivel, o maior defensor da PELLE. Não é CRÊME nem POMADA, é um liquido *Perfumado, Antiseptico e Cicatrizante*, o seu uso permanente conserva a PELLE sempre *fresca* e *avelludada*. Encontra-se á venda em todas as *Pharmacias* e *Drogarias do Brasil* — *Deposito*: rua General Camara n. **2 25**. — RIO DE JANEIRO. (16847)

DENTES abalados e doridos, gengivas inflammadas, aphtas e máo hallito — usem

ROZORAL

Desinfectante da bocca. Usado como dentifricio. Vende-se nas pharmacias e perfumarias. Deposito: The Dental Mfg. C. Ltd.—Largo da Carioca, 11.

(II 10512)

(6) FOLHETIM DO "CORREIO DA MANHÃ"

XAVIER DE MONTÉPIN

JUSTIÇA DE DEUS!

— Uma mãe que abandona seus filhos! exclamou Joanna. Ah! infeliz! como a lastimo por ser culpada!

— E, tornou o moribundo, cuja voz se ia enfraquecendo, que vae fazer dessa creança?

— Tive ideas de a levar para o presbyterio... De declarar á mairie de Sucy como foi encontrada por mim e por Caron e Veronica, de a crear e educar christãmente, e fazer as vezes dos paes que ella não tem.

— Pois, sr. cura, continuou Pedro, nada obsta a que faça essa declaração, mas accrescentando que confiou a creança a Joanna Madoux, minha querida mulher, que a creará, a educará, e a amará como se ella fosse verdadeiramente sua filha.

Um fulgor quasi alegre illuminou os olhos humedecidos da rendeira.

— O que, Pedro, exclamou, queres?...

— Quero, antes de morrer, ouvir-te prometteres-me que servirás de mãe a esta creança.

— Oh! juro-t'o, Pedro, dado o caso de que o sr. cura nol-a confie.

— Confiar-lh'a-ei sem receio, Joanna, porque sei que a creança fica em mãos seguras, retorquiu o abbade Dubreuil. E' uma boa obra que Pedro lhe aconselha, elle será recompensado...

— Já o estou, tartamudeou o moribundo, com o simples pensamento de que Joanna não estará só no mundo, quando eu já não existir. Dá-me a creança para eu a abençoar...

IV

Joanna chegou o rosto da pequena aos labios tremulos do marido.

Pedro, por duas vezes, beijou as faces frescas da deliciosa creança.

Em seguida murmurou com uma voz quasi extincta:

— Ella é a filha adoptiva da herdade das Roseiras. Dar-lhe-ão o nome de *Rosa*...

A cabeça do moribundo tornou a cair brandamente sobre o travesseiro.

Fecharam-se-lhe os olhos.

A fazendeira debruçou-se para elle com terror, receando que aquella immobilidade repentina fosse a precursora da morte.

— Deixemol-o descansar um pouco, disse o abbade Dubreuil. E' a fadiga que o prostra, e o momento da separação ainda não chegou. Venha, Joanna... Tenho de conversar comsigo.

O cura de Sucy e a mulher do moribundo sairam do quarto e dirigiram-se para a sala commum, depois que a mulher de Pedro Madoux depoz nos braços de Veronica, que os seguia, a pequenina já adormecida.

— E' desta creança que quero falar-lhe, disse o padre. Devo dar-lhe a seu respeito algumas explicações.

— Explicações? repetiu Joanna.

— Sim.

— Quaes?

— Eu, Caron e Veronica, conhecemos a mãe da sua filha adoptiva.

— Conhecem-n'a? exclamou a rendeira com inquietação, então ella póde vir reclamar-m'a.

— Não tem nada a recear, porque o não fará.

— Está certo disso, sr. cura?

— Estou certo.

— O nome dessa mulher?

— Não posso dizer-lhe.

— Porque?

— Todos tres jurámos, com a mão estendida sobre o crucifixo, que não revelariamos esse nome a ninguem absolutamente.

— Visto isso, não pergunto mais nada.

— A pequena é sua, e sua ficará sendo, tornou o abbade Dubreuil. Amal-a-á, educando-a sem lhe dizer nada, sem a deixar suspeitar que é sómente sua filha adoptiva. Apenas, quando ella chegar á maioridade, será do seu dever dizer-lhe a verdade.

— E se então ella me perguntar o nome de sua mãe?

— Responder-lhe-á que o ignora; dizendo-lhe isso não mentirá. Eu, Caron e Veronica cumpriremos o nosso juramento. Jure-me que até á edade de vinte e um annos a creança se julgará sua filha.

— Juro, sr. cura.

— Bem, Joanna, obrigado! exclamou o padre.

Depois, voltando-se para a pequena Rosa, que dormia no collo de Veronica, accrescentou:

— Em nome do Deus de bondade, eu te abençôo, pobre creança que parecias votada ao abandono, á morte, e que acharás aqui um asylo seguro e ternuras maternaes. Cresce em paz e sê honesta, sê feliz.

Após um momento de silencio, continuou:

— Volte agora para junto de seu marido, Joanna. Eu, Caron e Veronica temos de tomar algumas medidas para o remoto futuro de Rosa.

Joanna apoiou os labios na fronte da pequenita.

— Oh! querida filha, disse-lhe, hei de ter-te muita amizade, mais que a ninguem no mundo, porque só a ti terei que amar. Se houvesses tido uma boa mãe, não poderia ter-te amado mais do que eu te hei de amar! Verás!

— Amanhã far-se-ão as devidas declarações, tornou o abbade Dubreuil, e eu lhe tratei a autorização perfeitamente em regra para ficar com esta creança.

— Obrigada, sr. cura.

Joanna saiu da sala, para voltar para junto do marido. O padre, Caron e a criada ficaram juntos.

— Veronica, disse o cura de Sucy, dê-me depressa o necessario para escrever.

— Prompto, sr. abbade.

Um instante depois, varias folhas de papel, um tinteiro e pennas achavam-se em cima da grande mesa de carvalho, muito luzidia á força de ser esfregada.

O abbade sentou-se á mesa, pegou numa penna, escreveu rapidamente um certo numero de linhas, e disse, quando terminou:

— Ouçam, meus filhos.

Em seguida leu:

"Nós abaixo assignados, Leão Dubreuil, parocho de Sucy-en-Price, Luiz Caron, cantoneiro da communa de Sucy e sachristão da parochia, e Veronica Jaltier, criada da herdade das Roseiras, dependente da dita communa, declaram ter tirado das mãos de Eugenia Daumont uma creança do sexo feminino, que ella se dispunha a abandonar na estrada, a qual creança, levada por nós para a herdade das Roseiras e recolhida caritativamente por Joanna Madoux, é registrada na mairie d'Orry-la-Ville (Oise), sob o nome de Paulina Dauberive e de mãe desconhecida, mas na realidade filha de Gastão Dauberive e de Thereza Daumont, filha menor de Eugenia Daumont. A esta creança damos o nome de Rosa.

"Redigimos e assignamos esta declaração, afim de que um dia a creança possa ser restituida a seu pae, e afim de salvaguardar o seu futuro, no caso de assim ser necessario, em virtude de circumstancias impossiveis de prever.

"Escripto e assignado na herdade das Roseiras, communa de Sucy-en-Price, na noite de 16 para 17 de novembro de 1867."

— Approvam, meus filhos? perguntou o padre quando concluiu a leitura.

— Sim, sr. cura, approvamos, responderam as duas vozes.

— Não se sabe o que póde succeder, accrescentou Caron.

A boa senhora Madoux póde morrer nova, e seria bom que a pequena pudesse comprovar um outro estado que não fosse o de enjeitada.

— Sem contar, insinuou Veronica, que ha de com certeza lembrar-se de casar.

O padre fez um gesto.

— Sem querer antecipar as coisas, disse, póde succeder que algum de nós, para obedecer á sua consciencia, tenha de dar a saber a Rosa a sua verdadeira identidade. E' pois necessario tomar precauções. Vamos assignar todos tres esta declaração, sobre a qual estamparei o sello da parochia de Sucy, e conserval-a-ei preciosamente na parochia. Se eu morrer hão de encontral-a nos meus papeis sob um enveloppe fechado com tres sellos e endereçado a Veronica. Succeda o que succeder não se esqueçam disto: Rosa póde vir a saber o nome de seu pae e o segredo do seu nascimento, mas que nunca por vós ou com o vosso assentimento o nome de sua mãe lhe seja revelado. Prometti, jurei isso áquella cuja confissão recebi, e ficam obrigados sob juramento a esquecerem tudo.

— O juramento, sr. cura, tornamos a repetil-o.

— Assignem, pois, escrevendo por baixo da assignatura estas palavras:

"Por ser verdade o que acima se diz."

Caron pegou na penna e, depois de assignar, passou-a para a criada da herdade das Roseiras.

Veronica escreveu o seu nome com uma letra grande e informe, mas perfeitamente legivel.

— Prompto, disse ella. Agora vou tratar de dar bom leite morno á pequena para ceiar, pôl-a-ei a fazer ó ó, e em seguida irei cuidar do nosso pobre amo.

Um grito de dôr, uma exclamação dilacerante soaram neste momento, e Joanna Madoux correu para a sala onde se achavam os nossos tres personagens.

— Morreu! morreu! Pedro morreu, balbuciou ella com uma voz cujos soluços tornavam quasi indistincta. Ah! meu Deus! queria tambem morrer! quereria seguil-o.

— Joanna! replicou o abbade Dubreuil, resta-lhe sua filha adoptiva para amar, para educar. Deve viver para ella. Coragem! Venha!

E levou a pobre mulher para o quarto mortuario, onde Veronica e Caron o seguiram.

— De joelhos, meus filhos, disse então approximando-se do leito e cerrando com mão piedosa as palpebras do morto sobre as pupillas que já não viam; de joelhos, e oremos por aquelle que foi sobre a terra um trabalhador, um coração caritativo, um homem de bem.

Todos se ajoelharam, e o abbade Dubreuil deu começo ás orações dos mortos.

No dia seguinte Joanna conduzia ao cemiterio, em meio de toda a população da aldeia, o corpo do marido, e depois da ceremonia funebre recebia do cura de Sucy a autorização em regra para guardar na herdade das Roseiras a creança encontrada na estrada na noite de 16 para 17 de novembro pelo abbade Dubreuil, pelo cantoneiro Caron e por Veronica Jaltier, como se provava por um auto redigido na mairie, seguindo as indicações do cura, auto assignado pelas tres pessoas que tinham achado a creança, e pelo proprio maire que legalizava as assignaturas.

Dali em deante a pequena Rosa ficava sendo de Joanna Madoux, a dona da herdade das Roseiras.

* * *

Voltemos dois annos atrás, e visto que nada nos obriga a guardar secreta a confidencia de Eu-

(*Continúa*).

VENDE-SE por 55 contos uma casa á r. Barão de Mesquita. Trata-se com O. Vasconcellos, á praça Tiradentes n. 60, 4º andar, de 1 ás 2 horas. (J 2530) S

VENDE-SE á rua Leoncio Albuquerque, Saúde, predio novo, por 12 contos; tratar rua da Carioca 47, 1º andar, sala 3. (J 2649) N

VENDE-SE no largo do Estacio magnifico predio, com sobrado e loja [illegible]; informações com o proprietario, á rua S. José 108, sem intermediarios, das 11 ás 12 e das 17 e das 20 ás 23. (J 2520) N

VENDE-SE bom sitio em Jacarépaguá, com 95.700 m2. Preço modico [illegible]. O sitio é situado á Estrada do Capenha 365. (J 2521) N

VENDE-SE uma casa por 8:000$, rende 135$000, tem grande terreno [illegible]. Trata-se na Avenida Suburbana [illegible], Engenho de Dentro. (J 2513) N

VENDEM-SE lotes de terrenos de 11 metros de frente e fundos de 50 até 150, a prestações, desde 10$. [illegible] Leopoldina; bem agua, 35 minutos de viagem, passagem de ida e volta 300 réis; [illegible]; no local encontra-se quem mostre; tem luz electrica. (J 28289) N

VENDE-SE superior predio, 2 salas, 4 quartos, cozinha com fogão a gaz, jardim na frente e terreno nos fundos, com arvores fructiferas. [illegible] (J 2569) N

VENDE-SE um predio com tres quartos, duas salas, porão, cozinha e um bom chacara, na rua Archias Cordeiro n. 26, estação do Engenho Novo. Trata-se na mesma, a qualquer hora. (J 2546) N

VENDE-SE, para familia de tratamento, um magnifico palacete em Nova Friburgo. Informações á r. [illegible] S. João 91, S. Christovão. (J 2473) N

VENDE-SE um terreno na rua [illegible] de Alencar [illegible]. Trata-se com o dr. Theodorico Vieira, na rua do Carmo, 59. (J 2675) N

VENDE-SE 3 bons terrenos á rua Carolina Santos, Meyer, [illegible] rua Uruguayana 35, 1º andar. (J 2670) N

VENDE-SE 2 lotes de terra, medindo cada um 11 m. x 60, ao preço de 1:200$000 a vista, na rua Marechal Rangel, proximo ao largo e estação de Madureira. Trata-se com o proprietario [illegible]. (J 2666) N

VENDEM-SE tres predios, juntos ou separadamente, [illegible] com 2 quartos, 2 salas, tanque, W. C., luz electrica, etc., por 18:000$ os tres ou 6:000$ cada um. Trata-se na travessa do Gama 5, com o sr. Neves. (J 2633) N

VENDE-SE á rua da Saúde grande armazem, por 45 contos, tem frente para duas ruas; tratar rua da Carioca n. 47, 1º andar, sala 3. (J 3138) N

VENDE-SE um terreno na rua 24 de Maio, na estação do Riachuelo, [illegible]; informações na Avenida Central [illegible]. (J 2185) N

VENDE-SE uma casa com quatro quartos, duas salas, duas saletas, [illegible] (J 2477) N

VENDE-SE um predio de negocio [illegible] rua Souza Franco [illegible] (J 3151) N

VENDE-SE um predio no Boulevard [illegible] (J 3151) N

VENDE-SE [illegible] (J 3151) N

VENDE-SE uma casa [illegible] Preço 5:500$000. (J 3127) N

VENDE-SE uma boa casa [illegible] (J 3124) N

VENDEM-SE dois predios, juntos ou separados, [illegible] (J 3124) N

VENDE-SE, na estação de Anchieta, uma excellente e espaçosa casa [illegible] (J 3131) N

VENDE-SE uma casa [illegible] (J 3132) N

VENDE-SE o predio novo [illegible] (J 2679) N

VENDEM-SE grandes lotes de terreno [illegible] (J 3233) N

VENDE-SE uma casa [illegible] rua Victoria 267 [illegible] (J 2619) N

VENDE-SE [illegible] Ramos. (J 3241) N

VENDAS DIVERSAS

VENDE-SE um piano Pleyel [illegible]

VENDEM-SE lindissimos vestidos [illegible]

VENDE-SE um ventilador [illegible] (J 2693) O

VENDE-SE um rico piano allemão [illegible] (J 2697) O

VENDE-SE uma mobilia de sala [illegible] (J 2689) O

VENDEM-SE optimas mobilias [illegible] (J 2691) O

VENDE-SE uma motocycletta Harley [illegible] (J 2685) O

VENDEM-SE, urgente, causa saida para a Europa, [illegible] (J 2683) O

VENDE-SE uma banheira [illegible] (J 2687) O

VENDE-SE uma cama de casal [illegible] (J 2686) O

VENDE-SE um bom [illegible] (J 2419) O

VENDE-SE a collecção completa da revista "Careta", [illegible] (J 2460) O

VENDE-SE um esplendido piano allemão, novo, com cepo de metal e cordas cruzadas, com caixa de madeira clara. Rua Rezende, 49. (J 3040) O

VENDE-SE uma machina de costura na rua Visconde de Itauna 157. (J 3023) O

VENDE-SE uma solida mobilia para sala de jantar, [illegible] (J 3022) O

VENDEM-SE um phaeton, victoria e charrete. Rua Riachuelo 366. (J 1937) O

VENDE-SE, em bom estado, por 10$000, seis cadeiras austriacas, côr de canella. Rua General Severiano 124, casa 4, Botafogo. (J 2460) O

VENDEM-SE a particular: [illegible] (J 2463) O

VENDE-SE 1 bicycletta em perfeito estado. [illegible] (J 2464) O

VENDE-SE 1 secretaria americana e 1 cadeira. R. Constituição 15, 1º, das 8 ás 10 e 2 ás 5. (J 2477) O

VENDEM-SE [illegible] (J 2465) O

VENDE-SE [illegible] (J 2512) O

VENDE-SE um cofre de ferro, um bom piano allemão e um machina de escrever; rua S. Francisco Xavier 388. (J 2500) O

VENDE-SE bom quadro, [illegible] (J 2590) O

VENDEM-SE cachorros brancos, Lulu legitimos, Pomerania. Rua Riachuelo 230. (J 2525) O

VENDE-SE um excellente varejo para cigarros. Ver e tratar á rua Uruguayana n. 154, Café. (J 2275) O

VENDE-SE [illegible] (J 2057) O

VENDEM-SE armações novas, [illegible] (J 2754) O

VENDEM-SE: mobilia de quarto, [illegible] (J 3251) O

TRASPASSES

TRASPASSA-SE pelo aluguel antigo, para a familia de tratamento, um [illegible]

TRASPASSA-SE [illegible]

TRASPASSA-SE [illegible]

TRASPASSA-SE [illegible]

TRASPASSA-SE [illegible]

TRASPASSA-SE [illegible]

TRASPASSA-SE [illegible]

TRASPASSA-SE [illegible] (J 1995) P

TRASPASSA-SE [illegible] (11828)

Achados e perdidos

CACHORRA [illegible]

HENRY & ARMANDO [illegible]

J. LIBERAL [illegible]

PERDEU-SE [illegible]

PERDEU-SE [illegible]

PERDEU-SE [illegible]

PERDERAM-SE [illegible]

PERDEU-SE a cautela [illegible]

PERDEU-SE [illegible]

CHAUFFEURS [illegible]

R. CERQUEIRA [illegible]

TENDO desapparecido [illegible]

DIVERSOS

ANTES de comprar o remedio [illegible]

ALUGAM-SE bons e [illegible]

ACCEITA-SE [illegible]

ALUGAM-SE [illegible]

AUTOMOVEL [illegible]

A EXMA. [illegible]

Camisaria Franceza

GRANDE VENDA EXTRA ORDINARIA PARA A RETIRADA DE UM SOCIO

20 %

de Abatimento sobre todos os artigos de que se compõe o seu importante stock de

ROUPAS BRANCAS

para homens, senhoras, cama e mesa.

Afim de facilitar ao respeitavel publico a acquisição de roupas brancas pelos preços excepcionaes que temos offerecido, resolvemos prorogar até o dia 23 do corrente a nossa grande venda extraordinaria com o abatimento de 20 %.

133, Avenida Rio Branco, 133

de 23 a 28 do corrente fechado para balanço. (25177)

ALUGA-SE um bom piano por 30$. [illegible] (J 1913) S

ALUGA-SE uma officina de carpinteiro, [illegible] (J 1965) S

A EMPREZA de Inf. Privadas [illegible] (J 2051) S

ALUGA-SE, [illegible] (J 580) S

BICYCLETTA para senhora. [illegible]

BARBEIROS — [illegible]

COMPRAM-SE moveis, machinas de costura, louças, [illegible] (J 28757) O

Comichão [illegible] (J 2120) S

COMPRAM-SE e vendem-se joias [illegible]

COMPRAM-SE moveis [illegible]

COMPRAM-SE roupas [illegible]

Casamentos [illegible]

COMPRAM-SE roupas [illegible]

COMPRAM-SE moveis [illegible]

CARTOMANTE [illegible]

Construcções [illegible] (J 3220) S

DINHEIRO — Empresta-se qualquer quantia [illegible] (J 3107) S

Divorcios [illegible] (J 1880) S

DINHEIRO sob promissorias, [illegible] (J 15754) S

Funccionarios Publicos e Pensionistas do Thesouro

Empresta dinheiro até 30 mezes de prazo em 24 horas. Fazem-se quitações — Rua do Hospicio n. 208. (J 2181)

EMPRESTA-SE [illegible]

FRANGO de raça, [illegible]

FAMILIA [illegible]

GRAMOPHONES [illegible]

GUARDA-LIVROS [illegible]

HOJE — Vestidos riquissimos, [illegible]

IMPOSTO [illegible]

IANOP [illegible]

LIQUIDAM-SE [illegible]

MOVEIS. Vende-se [illegible]

Menstruações dolorosas curam-se com ELIXIR DAS DAMAS, do Dr. Rodrigues. [illegible] (J 28825) S

Pensionistas do Thesouro e Funccionarios Publicos

COOPERATIVA SUL-AMERICANA

Empresta-se DINHEIRO, a prazo de 10, 20, 30 e 36 mezes, juros de 1 %. Pagamento immediato, sem formalidades. Fazemse quitações para o Credito Geral, Banco do Funccionarios e Servidores do Estado, rua da Carioca, 10 — 1º andar. (J 3188) S

COMPRA-SE [illegible]

CASA — [illegible]

COMPRAM-SE [illegible]

COMPRAM-SE moveis usados, [illegible] (1609)

CASAMENTOS [illegible] (J 3266)

COMPRAM-SE [illegible]

COMPRAM-SE [illegible]

COMPRAM-SE [illegible]

COMPRAM-SE moveis, [illegible]

Dinheiro [illegible] **(J 3138) S**

DA-SE [illegible]

Dinheiro [illegible] (J 3220) S

ENJOOS DE MAR — [illegible] (11541)

Machinas [illegible]

MACHINAS Singer, [illegible]

Machinas de escrever [illegible]

MACHINA Singer — [illegible]

Mil réis [illegible]

MANICURE [illegible]

NAIR — [illegible]

Naturalizações [illegible] (J 1879) S

PENSÃO. Fornece-se [illegible] (J 2417) S

PENSÃO, 120$. Rua Santa Luzia n. 196, C. 2755. (J 29606) S

PRECISA-SE de um quarto mobilado e com pensão em Santa Thereza, prefere-se perto do Silvestre, em casa de familia de todo respeito, para um casal com filho de oito annos. Cartas na redacção do "Jornal do Brasil", ao Dr. F. L. (J 2437) S

PIANOS — Afinam-se por 8$000, e concertos baratos, na rua Senador Euzebio 89. Telephone Norte 3296. (J 1944) S

PRECISA-SE de pessoas de bom comportamento para trabalhar a bordo dos navios mercantes, nacionaes e estrangeiros; bom ordenado e tratamento; taifeiros, moços de convés, enfermeiros, marinheiros, foguistas e carvoeiros; á r. dos Invalidos 66-A, escriptorio do Mensageiro Rapido. Aberto aos domingos e dias feriados, das 8 da manhã ás 8 da noite. (J 3265) S

PIANOS — Alugam-se dois á rua Haddock Lobo 75, efina e concerta. Tel. 3317, Villa. (J 2647) S

PRENSA de copiar e cofre — Vendem-se á rua Frei Caneca n. 8—armarinho. (J 2299) O

REPRESENTAÇÕES. Acceitam-se para qualquer artigo de commercio e industria. Dão-se referencias. Cartas a J. Claudio, nesta redacção. (J 3089) S

ROUGIL. Para colorir as faces, labios e unhas. A côr resiste ao suor. Nas Perfumarias. Deposito: Ourives 88. (J 2193) S

SOCIO — Precisa-se de um para tomar conta de carpintaria. Rua Euclydes da Cunha 72. São Christovão. (J 1964) S

SABÃO LIQUIDO perfumado, kilo 2$000, sem vasilhame. Alfredo de Carvalho & C. Rua 1º de Março, 10. (12280) S

SENHORA viuva, sabendo o portuguez e tendo algumas noções de francez, deseja collocação em casa commercial ou mesmo escriptorio. Quem precisar queira dirigir carta ao escriptorio desta folha, com as iniciaes E. T. F. (J 3108) S

SYPHILIS e consequencias. Cura radical injecções INDOLORES, de sua preparação, 606, e 914. Assembléa n. 54. 10 ás 21. **DR. PEDRO MAGALHAES** (J 3236) S

SENHORA. Offerece-se para dama de companhia ou governanta para casa de senhora ou casal; presta-se para alguns serviços leves, tem pratica de enfermeira, sabe alguma coisa de costura. Rua Bambina 22, sob., porta ao lado do alfaiate. (J 3176) S

Atelier Modelo

Rua Rodrigo Silva, 26
1º andar

Mandae fazer aqui as vossas toilettes.

Faz-se luto completo em 24 horas.

UMA senhora moça, modesta, sem compromissos, deseja a protecção de um senhor respeitavel. Cartas para o escriptorio deste jornal, para C. I. (J 3128) S

UMA senhora viuva deseja encontrar uma outra nas mesmas condições, ou solteira, para montar uma pequena pensão. Proposta a M. B. S. para a rua Bella S. João 224. (J 2540) S

UMA senhora edosa, distincta, precisa, em casa de familia irreprehensivel, dois commodos de frente, com pensão, na vizinhança da rua Felippe Camarão. Cartas nesta redacção, para A. M. (16921) S

ADVOGADOS

Advogado — Dr. Raymundo Moreira, São José n. 33, 1º andar, Tel. C., 2009. (J 1877)

DR. GENESIO RIBEIRO — Advogado — Rua 7 de Setembro n. 34. — Tel. Central 6.291. (J 1814) S

MEDICOS

Dr. Alvino Aguiar

Pulmões, estomago e rins — Tratamento das anemias, esgotamento nervoso, etc. — Consultorio: rua S. José, n. 51. Telephone, 5868, Central. Residencia: travessa do Torres, 17. Telephone, 4265, Central. (13205)

Dr. João Emilio

Do Hospital S. João Baptista, coração, pulmões, syphilis e mol. das senhoras: Inj. 914 e Contraluezin. Cons.: Rua S. José 93, 1º, 2 ás 3. Tel. C. 2047. Res. Marquez de Pombal 28. Tel. N. 3680. (J 1385)

Vias urinarias

Cura radical da gonorrhéa, com o desapparecimento da gota militar e dos filamentos, por meio de apparelhos que permittem ver, distinguir e curar as diversas localizações da doença. Dr. Raul Rocha — 7 de Setembro 195—2 ás 6. (16093)

CATARATA... Cura da catarata por processo operatorio seguro, qualquer que seja a edade do doente, pelo Dr. Neves da Rocha, oculista com longa pratica de sua especialidade no paiz e nos hospitaes de Berlim, Vienna, Paris e Londres; medico de diversos hospitaes desta cidade. Avenida Rio Branco, 90, das 12 ás 4 horas. Honorarios moderados. (I 28815)

Dr. Caetano Jovine

das Faculdades de Medicina de Napoles e Rio de Janeiro

Tratamento moderno e sem operação de molestias das senhoras, vias urinarias, pelle, syphilis, gonorrhéa chronica, estreitamentos urethraes, cystite, hydrocele, hemorrhoides.

De 1 ás 5 da tarde. Rua São José n. 56. Tel. C. 2155. (12277)

DOENÇAS DO ESTOMAGO, INTESTINOS, FIGADO E NERVOSAS — *DR. RENATO DE SOUZA LOPES, professor da Faculdade. Exames e photographias pelos raios X. Tratamento especial da epilepsia. R. S. José 39, de 2 ás 5, diariamente. Tel. 5282 C. Res. Rua Voluntarios, 33.* (384)

VIAS URINARIAS

Cura radical da gonorrhéa aguda e chronica e suas complicações. Assembléa 54, 10 ás 21. **Dr. Pedro Magalhães** (J 3229)

Zumbidos dos ouvidos

Tratamento pelo Dr. Neves da Rocha, com exito seguro, dos zumbidos nos ouvidos, pela massagem vibratoria, pelas correntes de alta frequencia. Os zumbidos diminuem logo nas primeiras applicações e acabam desapparecendo completamente. Consultas das 12 ás 4 horas da tarde. — AVENIDA RIO BRANCO, 90. (I 28814) S

Dr. Teixeira Coimbra

Doenças das senhoras, pelle, syphilis e vias urinarias. Inj. 914, 606, massagens, appl. electricas e de radio. Longa pratica. Cons. rua Carioca 81, das 9 ás 12 horas. Telephone Central 2089. (13047)

DENTISTAS

Dr. Silvino Mattos

Laureado com as mais altas recompensas em varios Congressos Scientificos e em numerosas Exposições Universaes, Internacionaes e Nacionaes, aos quaes concorreu com trabalhos dentarios. 24 annos de pratica. Especialista em dentaduras parciaes e duplas. Rua 7 de Setembro, 231, proximo á Praça Tiradentes. Phone — 1.555 — Central. (J 3196) R

CONSULTORIO electrico-dentario — Aluga-se um, optimo com creado e telephone; para ver e tratar á praça Tiradentes 33, 1º andar. (J 2366) R

COMMUNICA-SE aos srs. dentistas que fundou-se um laboratorio de prothese, sob a direcção do competente prothetico e cirurgião-dentista Graciliano Cabral, que inegavelmente tem executado trabalhos mais perfeitos que os norte-americanos. Acceitam-se trabalhos de luxo e tambem modestos, por preços modicos. — O Director da Assistencia Dentaria, Dr. Roderico Miranda. R. Senador Euzebio 33, sob. (J 2146) R

DENTISTA — Vende-se um motor de pé; rua Sete de Setembro 176, sob. (J 3276) R

DENTISTA — Aluga-se um gabinete, 3 vezes por semana a dentista diplomado; informa-se com o sr. Lannes, rua de S. Pedro n. 38, loja. (J 3371) R

O DR. CABRAL FAGUNDES, Cirurgião Dentista, com consultorio no largo do Machado n. 2, por cima da casa de calçado "Atlas", convida a V. Ex., caso precise trabalhos dentarios, a comparecer no seu gabinete, onde lhe será feito exame e orçamento gratuito, podendo, caso resolva o tratamento, fazer pagamentos parcellados.

A longa pratica e perfeito conhecimento da arte, permittem-lhe collocar apparelhos perfeitos e de acabamento sem egual.

Faz obturações a porcelana synthetica, tão perfeitas que não se destacam da nuance dos dentes naturaes. Colloca apparelhos para corrigir anomalias a quem tenha dentes desviados ou avançados, pondo-os em ordem natural. Faz extracção sem dôr alguma, e, em caso de necessidade torna a collocar o dente extraido fixando-o em menos de 30 dias.

Como existem outros gabinetes dentarios no mesmo largo, recommendo reparar no letreiro da sacada, que é em letras de ouro sobre vidro negro.

Consultas: das 8 ás 5 da tarde e de 7 ás 9 da noite.

Telephone, Beira-Mar, 62. (J 2652) R

DR. LAPAZESSE — Prothese e Stomologia — Tratamento da pyorrhéa, nevroses, sinusites, etc.; consultas das 3 ás 4 1/2, rua Constituição, 37, sob. (J 3090) R

CONSULTORIO — Aluga-se um, montado com telephone de 1 ás 3, por 70$; informações com 1294 Villa. (J 3192) R

DENTADURAS — Concertam-se, reformam-se e fazem-se novas, em horas, com precisão, garantia e por preços razoaveis, no consultorio do Dr. Silvino Mattos, á rua 7 de Setembro, n. 231. (J 3196) R

DENTISTA diplomado, clinico e prothetico, com varios annos de pratica, offerece seus serviços a um collega que tenha um gabinete com bastante clinica. Fala-se inglez. Cartas á O. C. S., nesta redacção. (J 2511) R

DENTISTAS — Trabalhos de prothese na "Assistencia Dentaria", á rua Senador Euzebio 33, sob. Preços modicos, contraplacas steil, a 800 réis. (J 1411) R

DENTISTA — Dr. Aldo Cunha — Tratamento rapido, garantido e completamente sem dôr, por preços modicos. Faz pela technica norte-americana, chapas, bridge-work, e os demais trabalhos. Gabinete com installação electrica moderna. R. Marechal Floriano 55. (J 2237) R

DENTADURAS

O professor Coelho e Souza, autor do Manual Odontologico, introductor e propagador no Brasil dos articuladores anatomicos e das dentaduras sem callo no céo da boca, só acceita clientes desta especialidade. As dentaduras por este systema seguram com muita firmeza, ha perfeita naturalidade e efficiencia na mastigação. Casos difficeis resolvidos. Dão-se consultas e explicações deste novo methodo, sem compromissos para o cliente. Rua Chile 25, 1º. (J 531)

DENTISTA — Vende-se uma cadeira antiga, preço 250$, um vulcanizador; Andradas 46. (J 2355) R

Cadeiras para dentistas

Allemãs e americanas, variado sortimento, desde 1:800$000. Casa Hermanny, rua Gonçalves Dias 54. (16807)

VENDE-SE uma optima cadeira e respectiva escarradeira de fonte. Travessa S. Francisco 6, 1º andar. (J 799) R

DENTADURAS

O Dr. Silvino Mattos, laureado especialista em dentaduras, confecciona dentaduras por processo fóra do commum, de fórma a haver boa articulação e perfeita imitação dos dentes naturaes, além da belleza, solidez e garantia do trabalho. Esse novo methodo concorre para que a mastigação seja completa, assim como resolve qualquer caso difficil. Não se cobram consultas nem explicações a respeito. Preços razoaveis. Rua 7 de Setembro, n. 231. Phone 1.555 — Central. (J 3195) R

PARTEIRAS

PARTEIRA-ENFERMEIRA diplomada, mme. Elvira, 18 annos de pratica, faz partos e outros trabalhos pertencentes á sua profissão; attende em sua residencia, de 1 ás 4, gratis, rua dos Andradas, 149. Tel. N. 4779. (I 28154) R

Mme. Palmyra — Res. av. Gomes Freire, 127, sob. Tel. C. 4777. (I 27175) S

FALTA de menstruação, reapparece com as capsulas Sevenkraut R. Uruguayana 142. (J 147)

PARTEIRA MASSAGISTA

MME. BRESCIANI

Executa manual ou por electricidade —Especialista em parto e outros trabalhos pertencentes á sua profissão. Attende a qualquer hora. Rua do Cattete n. 288, largo do Machado. Tel. Beira-Mar, 38. (J 3131)

Molestias das **SENHORAS** Tratamento dos abortos e suas consequencias, corrimentos, colicas utero-ovarianas, regras irregulares e prolongadas. Assembléa 54, 12 ás 18. **DR. PEDRO MAGALHAES.** (J 3231) S

Professores e professoras

ESCOLA AMERICA — Dactylographia, tachygraphia, escripturação, linguas e pratica commercial geral. Visitem-na e matriculem-se. Edificio do "Jornal do Brasil" 4º andar. Ascensores. (9433) Z

AULAS NOCTURNAS — Dá-se, á rua Barão Rio Branco n. 14. Preços modicos. (J 2608) Z

ARITHMETICA, port., escripturação. Curso commercial. "Instituto Modelo". R. Carioca 54 A. (J 1780) Z

AULAS, diurnas e nocturnas, p. qualquer carreira, e Portuguez até ao estudo parallelo do Grego e Latim, só no "*Helios*", á rua Sete, 29, sob. (J 2545) Z

AULAS para meninas, moças e senhoras. — Portuguez, inglez, francez, arithmetica, dactylographia, tachygraphia, escripturação mercantil, historia, geographia e chorographia do Brasil. Aulas particulares e geraes elementares e adeantadas. Associação Christã Feminina. Largo da Carioca 11, 2º. (J 2534) Z

PIANO, VIOLINO

PROFESSOR ALLEMÃO

Rua Didimo 31, Villa Ruy Barbosa (J 2435) Z

A "stenographia systematica em 7 dias", vos abrevia o estudo "porque", só possue 19 caracteres simples, feitos com um só movimento de lapis; "porque" com estes 19 caracteres (absolutamente) obtem todas as combinações, sons, prefixos e suffixos, de uma maneira incomparavelmente simples, que os velhos systemas conseguem com centenas de signaes; "porque" não ha incompatibilidade; "porque" não vos obrigará a estudar milhares de abreviaturas. Alfandega 44, 2º andar. (J 1841) Z

COLLEGIOS

Gymnasio Anglo-Brasileiro

CHACARA E PRAIA DO VIDIGAL, LEBLON

Rio de Janeiro

(COLLEGIO MODELO INGLEZ)

Fundado em 1899

Este estabelecimento de ensino primario e secundario acha-se situado num dos pontos mais saudaveis dos arrabaldes da Capital Federal, com praia para banhos de mar; grandes recreios arborisados; linha de tiro e batalhão escolar, em que se habilitam os alumnos maiores para receberem a caderneta de reservista; vasto campo de football; rink para patinação; local para o jogo de tennis, gymnastica sueca, etc. Cursos primario, secundario, commercial e de preparatorios.

Abrem-se as aulas a 1º de Março, sendo de desejar que os alumnos novos se apresentem a 25 do corrente, para exame de admissão, assim como os antigos que tiverem de fazer exame de segunda epocha.

Sendo avultado o numero de pedidos de matriculas novas, rogamos aos Snrs. paes dos nossos alumnos anteriormente matriculados que ainda não se communicaram com a Directoria, o obsequio de notificarem com urgencia se desejam reservar os logares.

Os Directores
CHARLES W. ARMSTRONG
STANLEY B. ALLAN
(15052)

British American School

COLLEGIO ANGLO—AMERICANO

Internato e externato para meninos e meninas, moços e senhoritas, com estabelecimentos separados.

Unica instituição onde: — os diplomas e certificados estão outorgados pelos Srs. Embaixadores dos Estados Unidos e da Inglaterra, sendo os exames de diploma presididos por um professor da celebre Universidade de Oxford; — a maioria dos alumnos é de nacionalidade ingleza e americana e todos os alumnos devem falar inglez nas aulas, nos refeitorios, no recreio, sendo as lições ministradas transitorialmente em portuguez, para os alumnos brasileiros que ainda não falam tal idioma; — os certificados do collegio habilitam para a admissão dos alumnos nas correspondentes escolas publicas inglezas e norte-americanas; — *o curso commercial* habilita para falar, e escrever correcta e praticamente inglez, francez, portuguez e facultativamente, italiano e allemão, conhecer theorica e praticamente correspondencia commercial, tachygraphia, dactylographia, direito civil e commercial, etc., e, por isso, o collegio goza da cooperação das mais importantes casas de commercio inglezas e americanas; — *os cursos primario e geral* fornecem uma completa educação intellectual, moral, physica e social, nos moldes das mais modernas escolas inglezas e americanas e habilitam para os exames no Pedro II; no jardim de infancia fala-se exclusivamente inglez. — A matricula acha-se aberta.

Para prospectos e informações e matricula: á Directoria, Praia de Botafogo 482. Tel. 1321, Sul. (15091)

COLLEGIO Sylvio Leite — Internato, semi-internato e externato. Rua Mariz e Barros ns. 256 e 258. Telephone 1.252, Villa. Cursos preliminar, primario, secundario e especial de preparatorios para admissão ás escolas superiores, com programmas equiparados aos do Collegio Pedro II. Aulas de canto, theoria musical, piano, violino e mais instrumentos. Ensino pratico de linguas vivas. Instrucção militar com direito á caderneta de reservista no fim do curso. Aulas diurnas e nocturnas de escripturação mercantil, dactylographia, stenographia, etc. Cuidadosa preparação intellectual, com obrigatoriedade rigorosa de estudo alliada á educação moral, civica e religiosa, esta ultima facultativa e sob o ponto de vista catholico. Tratamento de familia, sendo as refeições dos alumnos as mesmas do Director e professores. (16789)

PRYTANEU MILITAR

EXTERNATO ANNEXO AO

Circulo dos Officiaes Reformados do Exercito e da Armada

RUA DA CARIOCA, 54 — Sobrado

Telephone Central 4078

As aulas deste Instituto serão reabertas no dia 21 do corrente, devendo comparecer nesse dia os alumnos já matriculados e os candidatos que desejarem effectuar matricula. (J 2600)

COLLEGIO

Situado em um dos bairros mais saudaveis desta capital, dispondo de algumas vagas, acceita internos do sexo masculino para o curso primario. Mensalidade 50$000. Informações pelo telephone: Villa — 5846. (J 3281)

"915 Homœopatha"

EM TABLETTES

Dynamização em primeira centesimal do 914 (Neo-Salvarsan), pelo pharmaceutico Theophilo de Andrade. Empregado contra a SYPHILIS, em todas as suas manifestações, taes como: rheumatismo, feridas, manchas da pelle, eczemas, empingens, espinhas, escrophulas, darthros, erysipelas, bubões, tumores, etc. Não tem dieta. Preço 2$500. Granado & C., Pacheco, Casa Huber, Baptista e Granado & Filhos. (4866)

UNIFORMES E ENXOVAES PARA TODOS OS COLLEGIOS

ESPECIALIDADE DO

Parc Royal

A Maior e a Melhor Casa do Brasil

(15119)

CURSO de Preparatorios — Director: Prof. C. V. de Albuquerque. Aulas individuaes e em curso. Prepara para o Pedro II. Corpo docente do Pedro II e d'outros estabelecimentos. Alfandega 65, 2º andar. (J 725) Z

Cópias á machina; rapidez, reserva e menor preço: com J. Pinto; rua da Quitanda, 73, loja. Tel. Norte 2.969. (J 3220) Z

CURSO MODELO de preparatorios. Exames no Pedro II, vestibulares e concursos. Observa rigorosamente os programmas officiaes. Rua Carioca 54 A. (J 1781) Z

CURSO commercial, particular (nocturno), começará a 1º de março; acceitam-se, desde já, matriculas de alumnos adeantados, em turmas pequenas; rua da Carioca 54, sobrado. (J 967) Z

Curso Benjamin Constant

Rua da Carioca 52. Prepara guarda-livros e para exames na E. Normal e no Pedro II. Diurno e nocturno para ambos os sexos. (J 2332)

DACTYLOGRAPHIA — Curso *completo em 30 lições*, com os dez dedos e em todas as machinas. "Escola Velox". Largo de S. Francisco 36, 1º andar. (J 1337) Z

DACTYLOGRAPHIA moderna, por 10$ mensaes; ensino particular; só á rua 7 de Setembro 29, sob. (J 29340) Z

DACTYLOGRAPHIA — Ensino rapido e perfeito, por 10$ mensaes. *Instituto Modelo*. Rua Carioca 54 A. (J 956) Z

ENSINA-SE Theoria e Solfejo pelo methodo do Instituto de Musica. Rua Carvalho Monteiro, 59, Cattete. (J 3140) Z

FRANCEZ — Professora competente lecciona em sua casa á rua Assumpção n. 100, a moças e meninos. Preço modico. (J 3185) Z

INGLEZ Inglez pratico, 10$000 mensaes. Informações, rua da Constituição 13, 1º andar. (J 3101) Z

INGLEZ, Francez e Allemão — Ensina professora com longa pratica, em sua residencia e em casa dos alumnos. Rua assembléa 63, 2º andar. (J 2627) Z

INGLEZ E FRANCEZ — Falar e escrever em curto prazo. Professores francezes e inglezes. Escola Velox, largo de S. Francisco 36. (J 3278) Z

INGLEZ e francez por professores especialisados no ensino pratico. Edif. Odeon, sala 8. (J 920) Z

10$000 por mez é quanto se cobra nos cursos de dactylographia, tres vezes por semana em qualquer typo de machina; na Escola Universal no largo da Carioca n. 6, sob. Ensino de Tachygraphia, Linguas e Curso Commercial e Curso Mechanico. Matriculas até o fim do mez. (J 3220) S

JA' lá vae o tempo em que á mulher era difficil empregar-se. Hoje facilmente arranja optima collocação, desde que se dê ao leve trabalho de aprender portuguez, arithmetica, etc., na rua Quitanda 72, 2º, onde a professora só ensina em particular. (J 3261) Z

LECCIONA-SE mathematica elementar, geographia, etc., em conceituados collegios, prof. Dr. Bandeira, (reconhecido pelo Conselho Superior de Ensino); á rua da Carioca 54, sobrado. (J 966) Z

LYCEU NAVAL. — Cursos, gymnasial, pilotos, machinas, concurso, admissão ás academias, nocturnos e diurnos; aulas em classe e explicações por 15 professores. Ass. Militar do Brasil. Rua Carioca 26, 2º andar. (I 29184) Z

MLLE. OLIVIER, diplomada por Instituto Suisso, ensina francez theorico e pratico. Informações á rua da Alfandega 199. teleph. 4657. (J 1221) Z

MADAME Guion enseigne le Français dans son bureau Edifice Odeon, sallé 8. Va aus. á domicile. T. C. 1716. (J 1333) Z

O processo de ensino do CURSO LIVRE DE DACTYLOGRAPHIA — Uruguayana 107, sob., seduz a todos pois que é efficiente, rapido e preciso, não attribulando o alumno. Com tanta facilidade ninguem deve se julgar velho de mais para aprender. (15105) Z

PRECISA-SE de uma professora para leccionar as classes complementar e media de um colegio particular. Dá-se metade das contribuições pagas pelos seus alumnos. Dirigir-se pessoalmente, apresentando referencias, á rua Silva Cardoso n. 31—Estação de Bangú. (J 3139) Z

PROFESSOR de contabilidade, dá lições praticas e com muita rapidez, na avenida Atlantica n. 636. Aulas nocturnas. (J 2668) Z

PROFESSOR — Engenheiro Luiz Antonio Alves de Carvalho reabriu o seu curso para Esc. Normal, C. Militar e Gymnasio. Das 4 ás 6 horas, rua Carioca 66, sob. e das 7 ás 9 horas, rua Jorge Rudge n. 104. (J 2642) Z

POSSUIS algum livro de stenographia? Já tentastes estudal-o e por as suas regras e principios em pratica? estaes desanimado? em 7 dias de estudo ameno e enthusiastico tomareis ditados pela stenographia systematica, em 7 dias! Alfandega 44, 2º andar. (J 1842) Z

PROFESSORA com curso acceita alumnas, em sua residencia á rua Real Grandeza 78. Lecciona desenho e pintura duas vezes por semana, 30$000 mensaes. (J 2447) Z

PROFESSOR Barbosa lecciona portuguez, francez e arithmetica, a preços modicos; rua da Alfandega n. 199. Tel. N. 4657. (J 1981) Z

QUEM aprende portuguez, arithm., francez, calligr., dactylogr., etc. na rua da Quitanda, 72, 2º, como ali, só tem as lições em particular com prof. methodico e energico q. é no Rio dês 1912, depressa se habilita p. esses bons empregos q. tanto se offerecem. (J 3261) Z

TRADUCÇÃO, versão e redacção em francez, inglez e allemão, avulsa ou permanentemente, requerimentos, contratos, etc. Prof. dr. Washington Garcia, advogado, rua Carioca 47, sala 6. Acceita causas de membros das colonias estrangeiras. (J 2618) Z

VIOLINO, piano e bandolim. Professor: rua Didimo XXXI, (Villa Ruy Barbosa). (J 968) Z

GONORRHEA e suas complicações. Cura radical por processos seguros e rapidos. Dr. JOÃO ABREU, das 8 ás 19 horas. Teleph. 5803, N.—Rua de S. Pedro n. 64. (4890)

Lampadas externas com braço, para electricidade, 15$000

Rua 7 de Setembro, 161

(15180)

Carteiras de identidade

Passaportes — Folhas corridas. Certidões de edade. Justificações. Naturalizações, Divorcios. Papeis para a Capitania do Porto. Requerimentos. Petições, etc. Rua dos Invalidos n. 66 A. (J 3264)

Doenças de ouvidos garganta, nariz e bocca — **Cura garantida rapida do OZENA (fetidez do nariz) processo inteiramente novo**

DR. EURICO DE LEMOS professor livre dessa especialidade na Faculdade de Medicina do Rio de Janeiro. Consultorio: rua da Assembléa n. 13, sobrado, das 12 ás 6 da tarde. (J 3194)

MACHINAS DE ESCREVER

Vendem-se: uma Underwood n. 3, 18, carro grande, outra Remington n. 11, carro grande, uma National, portatil, com maleta; outra Hammond; todas em perfeito estado, quasi novas; com J. Pinto, rua da Quitanda 73, loja. (J 3221)

COFRES

De 100$000 para cima, temos de todos os tamanhos; na rua de São Pedro n. 198. (J 3215)

Cofres baratissimos

A occasião faz o ladrão — No deposito da Empresa Universal de Cofres ha de todos os tamanhos, tambem se vendem em prestações: á rua de S. Pedro 198, Rio. Tem-se alguns de segunda mão. Baratissimos. (J 3215)

Negocio de occasião

Traspassa-se uma pequena alfaiataria em bom ponto e bem afreguezada. E' proximo á rua Larga. Para mais informações á rua Gomes Carneiro n. 6. Antiga do Costa. (J 2024)

Agua-raz a 2$900!!!

Oleo superior a 1$800, idem genuino a 2$800; alvaiade V. M. a 1$800; rua de S. Pedro, 189. Tel. Norte 4810. (J 2095)

CAFE' ?... "JEREMIAS"
Rua S. José, 45
2206

"Raio X" e varios objectos de electricidade medica

Vendem-se por preço razoavel. Está tudo em perfeito estado de conservação. R. de S. José 7, 1º andar. (J 1728)

Piano, sala de jantar e aquecedor

Vende-se um Bernstein, uma esculpturada, estylo francez, tudo em perfeito estado e pouco uso. Rua Gustavo Sampaio 186, Leme. (J 2182)

ESPIRITA SOMNAMBULO

Consulta sobre qualquer sentido — Cartas ao Prof. Pedro Leitão, Cidade de Ubá — Minas. (I 28747)

VILLA 1.081

Chamados para afinações e concertos de piano. Rua Machado Coelho n. 150 (proximo ao largo do Estacio). (J 2358)

Vestidos tailleur

Em seda, lã e linho. Execução rapida por bom figurino ou modelo. Trabalho de 1ª ordem, em qualquer genero de vestidos. Vae tratar e provar a domicilio. Telephone Beira-Mar 2.285. Rua Santo Amaro n. 126, Cattete — Irene Boldrini. (J 2357)

RODEIO — TUNNEL GRANDE

Compra-se um terreno de um alqueire ou menos, que tenha agua nascente para uso domestico; prefere-se que tenha casa, ainda que esteja estragada. Dirigir-se ao sr. Raphael Soares, pharmaceutico, Rodeio. (J 941)

SAE FEDÔ!!

Para o suor fetido; usem Fragól, Caixa, 2$500. A' venda em todas as perfumarias, pharmacias e drogarias. (J 817)

COKE

Vende-se, para fundição ou cozinha, aos preços da Fabrica do Gaz, fornece-se qualquer quantidade, para aqui ou para fóra; tratar com Mendes Dias & Vianna, na rua Clapp n. 54. (J 1480)

VERGALHÕES

Vendem-se, para cimento armado, de 3/8 a 1 P., com 12 metros de comprimento, preços razoaveis. Rua Clapp n. 54. Tel. 3822, Central. (J 1481)

Terrenos em Santa Thereza em prestações

Vedem-se lotes com linda vista para o mar, em prestações mensaes desde 100$. Trata-se com o Eng. Jeno Jermann, na Av. Mem de Sá n. 301. Teleph. Central 2648. (J 1104)

AUTOMOVEL

Vende-se um marca Benz, 8 x 18 H. P., completamente reformado, licenciado este anno com taxi e pneus novos, está na praça; trata-se com o Sr. Costa, Garage Aliança; preço de occasião. (J 1257)

ESCRIPTORIO

Aluga-se o sobrado do predio da rua General Camara n. 107, perto da Avenida e Ourives. (J 3189)

LEILÃO DE MOVEIS

Hoje, ás 5 hs. da tarde, á rua Santo Amaro 51, Cattete, de bons moveis, tapetes, crystaes, metaes, quadros, piano vitrolla, pelo leiloeiro Virgilio. (J 3270)

Automoveis "MERCEDES"

Com carrosseria de luxo, com mise-en-marche e illuminação electrica, installados pela propria casa Bosch

MOTOR 45 HP. sem valvulas

Auto-Caminhões MERCEDES - DAIMLER

UNICOS REPRESENTANTES

M. Hilpert & Co.

Rua da Alfandega, 99 - Caixa 2026

(16293)

CIMENTO «HEMMOOR» «CORONA» «CORRENTE»

São reconhecidamente os melhores cimentos allemães. Barricas de 180 kilos.

ALVES, KASTRUP & C.

RUA DA ALFANDEGA, 165 — TEL. NORTE 6509

RIO DE JANEIRO (17203)

BARALHOS

para poker, n. 39, americanos e para baccarat, n. 12, de Grimaud.

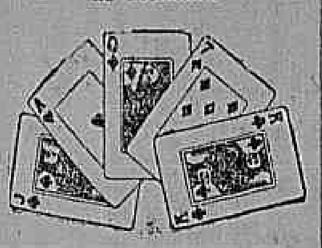

Casa Grão Turco

Ouvidor 96—T. Norte, 4634. (16252)

CABELLOS BRANCOS

E' o signal mais evidente que a mocidade desapparece.

Para evitar usae a rainha das tinturas AGUA FIGARO de A. Bueno.

Dá aos cabellos brancos ou grisalhos a mais linda cor castanha ou preta sem manchar a pelle.

Vidro, 10$000.

Pelo Correio, 12$000

E' encontrado em todas as perfumarias.

Deposito: Rua Rodrigo Silva, 36, Casa "A NOIVA". (16227)

FOOTBALLS

Inglezes e americanos, marcas Gregor Olympic e outras — PNEUMATICOS avulsos

Casa Grão-Turco

Ouvidor, 96 — Tel. Norte 4.034. (12846)

"URIC"

EM TABLETTES

Pharmaceutico Theophilo de Andrade. Medicamento homoeopathico que dissolve e expelle o acido urico, [illegible] pregado nas dores dos rins, arthritismo, calculos, areias, bilis, artereo-sclerose, obesidade, gotta, eczemas e todas as perturbações do apparelho urinario. Não tem dieta. Baptista, Huber, Pacheco e Granado & C. Preço 3$500. (4981)

BAICURÚ ELIXIR

Puro vegetal, cura certa das molestias das Senhoras e Lymphaticas (15043)

COFRE NACIONAL

CONTRA FACTOS NÃO HA ARGUMENTOS

Com mais este incendio o Cofre marca NACIONAL leva a tranquillidade a todos que destinguiram-n'o com a sua preferencia, pois as provas de resistencia ao fogo, já são tantas que o collocam á vanguarda das grandes marcas estrangeiras.

—:— COFRE NACIONAL —:—

Vaz Salleiro & C.a

Fabrica: Rua Sen. Pompeu, 19 — Rua do Rosario,68. (12525)

Estomago e intestinos !... Soffreis ?... Usae sem perca de tempo o digestivo e regulador physiologico.

"HEMOPEPTONE"

Medicamentally. (16641)

PILULAS VIRTUOSAS

Curam em poucos dias a molestia do estomago, figado ou intestinos. Estas pilulas, alem de tonicas são indicadas nas dyspepsias, prisões de ventre, molestias do figado, bexiga, rins, nauseas, flatulencias, mão estar, etc. São um poderoso digestivo e regulador das secreções gastro-intestinaes.

A' venda em todas as pharmacias. Vidro 1$500, pelo correio, 1$700. Depositario: Drogaria VICTOR RUFFIER & C.a; rua S. Pedro, 128 — Rio de Janeiro. (4894)

Machinas Frigorificas — E — PARA LACTICINIOS

TODOS OS TAMANHOS EM STOCK

Installações para leite condensado e em pó

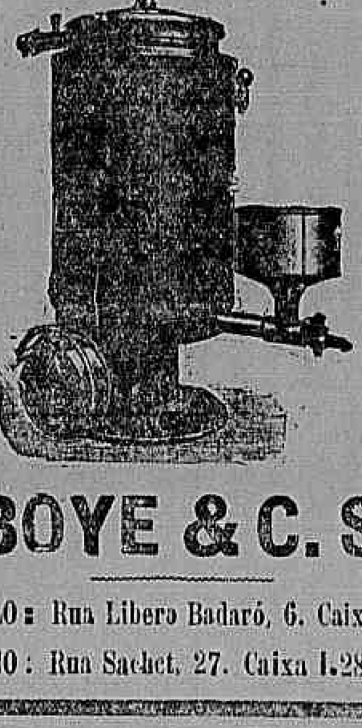

Para Lactose Caseina Etc.

A. BOYE & C. S|A.

S. PAULO: Rua Libero Badaró, 6. Caixa 1.419

RIO: Rua Sachet, 27. Caixa 1.285 (16833)

Ternos de Roupa Inglezes Directamente Pelo Correio

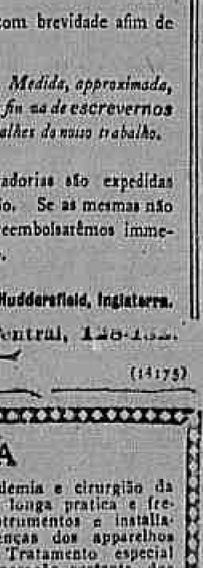

Em apparencia, nada se compara com um terno feito de tecido inglez de lã pura e genuina. Podereis obter um, feito sob a vossa medida individual; não já prompto ou meio acabado, mas, cortado e ajustado para satisfazer-vos pessoalmente. Este será feito com todos os aviamentos de qualidade ingleza superior; pois, é na Inglaterra, onde os melhores tecidos do mundo são fabricados. Negocio directo entre o fabricante e o consumidor, poupando-se assim todos os lucros dos intermediarios, o que quer dizer uma economia de 30% á 60%, sobre os preços no Brazil.

O nosso preço é de 88$043 á 160$000

Remetterêmos amostras, ao receber um cartão postal com a indicação do nome e endereço, respectivamente, de "Tweeds" inglezes e escossezes, encorporado "Huddersfield Worsteds," lindissimos "Indigo Serges," "Bedford Cords," tecidos do Oeste da Inglaterra, etc., etc.; assim como tambem catalogo de modelos e desenhos para as respectivas medidas individuaes. Enviae-nos o vosso postal com brevidade afim de evitar-se demora ou perda de tempo.

Vendemos igualmente fazendas em jardas. Medida, approximada, precisa para cada terno, cerca de 3½ jardas. Solicitamos a fineza de escrevernos em inglez, pedindo amostras gratuitas e tambem os detalhes do nosso trabalho.

Satisfação garantida. Todas as nossas mercadorias são expedidas sujeitas ao prazo de 7 dias para a respectiva approvação. Se as mesmas não convierem, e nos forem devolvidas no dito prazo, reembolsarêmos immediatamente o custo respectivo.

GROVES & LINDLEY, Alfaiates Exportadores, 28, The Lion, Huddersfield, Inglaterra.

Agente local: O. MESQUITA. Avenida Central, 128-132. — RIO DE JANEIRO. — (14175)

CLINICA CIRURGICA

Dr. Crissiuma Filho, membro da Academia e cirurgião da Santa Casa com longa pratica e frequencia dos hospitaes da Europa, dispondo de instrumentos e installações apropriadas, trata com especialidade as doenças dos apparelhos urinarios e da geração do homem e da mulher. Tratamento especial dos estreitamentos da urethra e hydroceles sem operação cortante, dos tumores do ventre e seios. Cura radical das hernias, hemorrhoidas e fistulas. Operações em geral.

Consultas com hora marcada diariamente ás 14 horas. Rua Rodrigo Silva, 7. Encarrega-se de embalsamentos. CASA DE SAUDE DR. CRISSIUMA FILHO, Rua do Riachuelo n. 302. (12737)

FERIDAS

de qualquer especie, effeito rapido e radical com a SANTOSINA. A' "Garrafa Grande". - Uruguayana, 66. (16705)

JOIAS USADAS, PLATINA. . . . . 28$000

Ouro, 3$000; prata de 60 a 300 réis; brilhantes. 1:000$000 o kte.

Compra-se na *JOALHERIA PARIS*

URUGUAYANA, 41 (16213)

MEDIDORES DE ELECTRICIDADE

MARCA LANDIS & GYR S.A.

Apparelhos e relogios de contacto automatico

Limitadores de corrente

Wattmetros portateis

Medidores com indicação de maxima

Medidores de tarifa dupla e differencial

SOCIEDADE COMMERCIAL E INDUSTRIAL SUISSA NO BRAZIL

RIO DE JANEIRO — Rua São Pedro N. 14

SÃO PAULO — Rua Florencio de Abreu [illegible]

Cabello corrido

Até nas pessôas de côr, obtem-se com o LYSODOR. A' "Garrafa Grande". -- Uruguayana n. 66. (16829)

GARAGE O. M. E. G. A.

OFFICINA MECANICA para concerto de qualquer marca de AUTOMOVEIS Americanos ou Europeus. Secção de ELECTRICIDADE para dynamos, magnetos, mise-en-marche, illuminação e carga de accumuladores. Serviços garantidos e executados por habeis profissionaes com rapidez e a preços modicos.

ZAMBELLI, CLAUDIO & C.

Rua Tobias Barreto 68-70 — Tel. Norte 2149. (14765)

Borrachas Massiças CONTINENTAL

STEIMBERG, MEYER & CIA.

Rio de Janeiro — Av. Rio Branco 31-33 — Caixa Postal 128

S. Paulo — R. B. de Itapetininga 27 — Caixa Postal 1150 (15111)

Sabão DOGUE

Unico para a sarna, carrapatos, pulgas, etc, nos cachorros e outros animaes. A' "Garrafa Grande". Uruguayana, 66. (16828)

HEMORRHOIDAS!!

Sem operação e sem dôr, com a MAMILLINA. Com uma só applicação desapparece a irritação e murcham os mamillos.

PREÇO 4$000. PELO CORREIO 5$000.

Deposito geral á RUA URUGUAYANA N. 66

Casa A' GARRAFA GRANDE

Perestrello & Filho (14205)

Typho, Uremia, Infecções

Intestinaes e do apparelho urinario, evitam-se usando UROFORMINA, precioso antiseptico desinfectante e diuretico, muito agradavel ao paladar.

—:— Em todas as pharmacias e drogarias —:—

Deposito: DROGARIA GIFFONI — Rua Primeiro de Março, 17 RIO DE JANEIRO. (12607)

BLANCHEIT

CREME LIQUIDO, SEM DEPOSITO (Formula franceza)

Assetina, limpa, clareia e embelleza a pelle. Fixador sem rival do pó de arroz.

TONICO-IRACEMA

Produz a abundancia, belleza e brilho dos cabellos

Escurece gradualmente os cabellos brancos até tornal-os á côr natural primitiva

Premiado nas exposições de Turim e Rio de Janeiro

A' venda em todas as drogarias e perfumarias do Rio. Em Nictheroy — Drogaria Barcellos. (12409)

O melhor para as crianças com lombrigas

O Vermifugo EMIL é um xarope de sabor agradavel e de effeitos seguros nas lombrigas e varias especies de ascarides.

E' completamente inoffensivo; não é irritante, a exemplo dos vermifugos oleosos.

E' preparado com vegetaes da flora brasileira, dos que são usados pelas commissões medicas no interior dos Estados, e, por isso, destroe todos os vermes, inclusive o anchylostomo.

Mas ainda, mesmo quando as creanças nervosas e insomnes não expillam bichas, usando o Vermifugo EMIL, conseguem, com o seu uso, a calma e o dormir tranquillo.

O Vermifugo EMIL serve em qualquer caso, em creanças e adultos. Não tem dieta.

A' venda nas principaes pharmacias e drogarias. Preço: vidro 2$500; pelo Correio, 3$500.

Deposito geral: RUA URUGUAYANA N. 66. Perestrello & Filho. (11994)

SEM INJECÇÕES — Gono-celle

Cura-se em poucos dias a Gonorrhéa ou outro qualquer corrimento com o uso do GONOCELLE; não tem dieta nem affecta aos intestinos. E' em tabletes, por isso torna-se facil seu uso. Preço 5$000. Deposito, Sete de Setembro 61 — CASA HUBER. (4386)

A. COSTA ARAUJO

Rua da Constituição n. 78

Junto á Praça da Republica — Teleph. Central, 4450

MADEIRAS E MATERIAES DE CONSTRUCÇÕES

Completo sortimento de madeiras serradas em todos os comprimentos, grossuras e qualidades. — PREÇOS MODICOS. (10339)

TUBERCULOSE

Cura segura radical. Peçam informações urgentes á Caixa Postal 12, Nictheroy, Estado do Rio. (J 3148)

A Sua Popularidade Prova a Sua Qualidade

Considerando as Solas Neolin V. S. deveria lembrar sempre que ellas são feitas de um *novo material* — um material que consiste em um distincto melhoramento em solas para calçado e que é inteiramente differente de quaesquer outras solas

Este material é fabricado e vendido apenas pela Companhia Goodyear

Isto é da maior importancia para as pessoas que se queixam que as solas de borracha, fibra, etc., que tem usado esquentam os pés.

Essas pessoas devem saber que as solas Neolin são usadas por milhões de consumidores de calçado em Cuba, America Central, Europa, no Oriente, sob os mais rigorosos climas de verão. Praticamente, a sola Neolin é adoptada para todas as melhores marcas de calçado nos Estados Unidos

Em Havana, Cuba, onde muitas ruas são calçadas de ladrilho tornando insupportavel a sola de borracha ou de fibra, as Solas Neolin são usadas em larga escala, com inteira satisfação dos seus consumidores.

E' importante lembrar aqui que, caso a sola Neolin não tenha maior duração, que a que costumam ter as solas usadas por V. S., um novo par lhe será fornecido em substituição ao que se estragou antes do tempo esperado por V. S., e este lhe é dado livre de qualquer pagamento.

Tal garantia não lhe poderia ser dada se as Solas Neolin não fossem, de facto, as que mais completa satisfação offerecem a quem as usa, seja em climas frios ou quentes.

The Goodyear Tire & Rubber Co. of S. A.

Rio de Janeiro, Avenida Rio Branco, 253.
S. Paulo, R. Florencio de Abreu, 108.

Solas Neolin

(15174)

LOTERIAS

Loterias do Estado do Rio de Janeiro

Resumo dos premios da extracção de 15 do corrente.

24605 (Capital) . . 20:000$000
24071 . . . . . . 3:000$000

PREMIOS DE 1:000$000

..... 59087 8826 71599 .....

PREMIOS DE 200$000

6203	19073	76664	74864	11388
77743	63181	25292	70370	39878
48494	12684	62207	15842	57932
56385	37945	74048	687	11975
408702	66261	53863	468	.....

PREMIOS DE 100$000

15503	78539	55001	25546	8669
15189	53116	9525	57458	55527
44494	21347	79766	27390	32066
57550	17881	37615	61155	12686
83643	60263	7534	12483	74654
38219	60275	69020	59987	18517

(16828)

COMPANHIA DE LOTERIAS NACIONAES DO BRAZIL

Extracções publicas, sob a fiscalização do Governo Federal ás 2 ½ horas e nos sabbados ás 3 horas, á

RUA VISCONDE DE ITABORAHY, 45

— HOJE — 297 — 164ª — 20:000$000 — Por 1$600, em meios

— AMANHÃ — 360 — 83ª — 20:000$000 — Por $800, em inteiros

Sabbado, 19 do corrente, á 3 horas da tarde — 309-129ª

50:000$000

POR 4$000, EM QUINTOS

SABBADO, 5 DE MARÇO — A'S 3 HORAS DA TARDE

300 — 54ª

100:000$000

POR 8$000, EM DECIMOS

Os pedidos de bilhetes do interior devem vir acompanhados de mais 900 réis para o porte do Correio e dirigidos aos agentes geraes: NAZARETH & C., RUA DO OUVIDOR N. 94, CAIXA N. 817, End. Teleg. LUSVEL e na CASA F. GUIMARAES, RUA DO ROSARIO N. 71, esquina do becco das Cancellas. Caixa do Correio n. 1273.

Loteria do Estado do Rio

SYSTEMA DE URNAS E ESPHERAS — FISCALISADA PELO GOVERNO DO ESTADO

EXTRACÇÕES A'S 15 HORAS

DEPOIS DE AMANHÃ — 15:000$ | TERÇA-FEIRA — 20:000$

INTEIRO, 1$200 — — MEIO, 600 réis

— VENDE-SE EM TODA PARTE —

Concessionaria: Companhia Integridade Fluminense — Rua Visconde Rio Branco, 499 — Nictheroy. (16916)

LOTERIA de S. PAULO

200:000$000, em 28 do corrente, por 35$. — Jogam só 20 milhares. —

Os concessionarios - J. AZEVEDO & C.

VENDEM-SE EM TODA PARTE (15171)

RAIOS X

Consulta com exame pelos Raios X, 25$000, para o diagnostico e tratamento das doenças do estomago, intestinos, figado, pulmões, coração, rins, ossos, etc. — Photographias, 60$000. — DR. JORGE A. FRANCO, 15 Largo da Carioca, das 2 ás 6, todos os dias. Tel.: C. 3128. (3128)

FABRICA DE CORREIAS

PARA MACHINAS

Marca "MERCEDES" Registrada

ADAM ENGEL & Cia.-S. Paulo

Rua Washington Luiz, 25 — Tel. Cid. 6668.

Caixa do Correio 1881. (15120)

Automovel "Paige"

Vende-se um, de particular, 6 cylindros, com pouco uso e a preço de occasião. Ver, na Garage Omega, rua Tobias Barreto, 68-70. Telephone, N. 2149. (14462)

EPILEPSIA

(Ataques de gota)

Cura certa em 40 dias com o poderoso "Fillemur", descoberta feliz do eminente prof. dr. Ragouey. Mil e quinhentos curados no Brasil em um anno. Depositarios: J. M. Pacheco, rua dos Andradas, 43 — Rio de Janeiro. (15078)

MAGNIFICA FAZENDA

De café e criação

Verdadeiro negocio de occasião: preço 130:000$000. Peçam relação minuciosa ao proprietario: L. B. Benevides. Guaratinguetá (E. F. C. B.). (15068)

RODA DA FORTUNA

6831 — 4246 — 3128 — 7214

GARANTIDA 567

AGAVE 366

NOITE 134

(J 3097)

A BRAZILEIRA

A 830- 8
M. 773-19
R. 624- 6

Rio, 15-2-921. (J 3248)

Nova Garantia. 738
Hora 212
Real 754
Capital. 887

(J 3209)

Garantia Paulista

A. 549-13
M. 607- 2
R. 378-20

(J 3280)

A MUNDIAL 623

15-2-921 (J 3193)

A Real 351-13
A Mineira . . . 682-21
A Preferida . . 287-22
A Fortuna . . . 429- [illegible]
Americana . . . 245-1[illegible]

(J 3249)

UNIÃO 12

(J 3280)

FLUMINENSE 910
OPERARIA 483
NOITE 618
Nictheroy, 15—2—921
(J 3244) V. P.

CASA GAÚCHO

LOTERIAS

Rua Chile n. 3

L. Costa & C.

CAIXA P. 481

SEXTA-FEIRA, DIA 18

100 CONTOS (15186)

RIO MENSAGEIRO

Junto a este jornal — Entrega volumes a domicilio e recados urgentes e garantidos. Telephone Central 58. (J 25.434)

Fracos do pulmão

Com tosse, canceira, fastio, febres, palidez, pontadas, escarros de sangue, usem o STENOLINO; engorda, tonifica moços e velhos. Deposito: Carvalho, Lino & C. — Rua Uruguayana n. 91. (J 2612)

Casinos, Clubs, Balnearios

EDIFICIO ADEQUADO

Para empresa que quizer aproveitar a concessão do governo, de que trata o artigo 12 do decreto n. 3978, deste anno, existe á beira-mar um grande edificio á venda por 400 contos, que se presta maravilhosamente para estabelecimento deste genero. Possue 40 quartos, 3 salas e um grande salão, além de dois porões e outras commodidades, tendo margem para grandes ampliações. A situação é a mais bella da America do Sul. Tambem se aluga por contrato comprando o pretendente o negocio nelle existente. Informações na rua Chile n. 18, com o sr. Oliveira. (J 3226)

GONORRHENO

Um só frasco cura em poucos dias os corrimentos, para homens e senhoras e GONORRHENO é o unico especifico que cura radical qualquer gonorrhéa. O fabricante garante o seu resultado e dá provas. Deposito r. General Pedra n. 88, pharmacia. Vidro 3$. Remette-se pelo Correio. Vidro 5$. (J 3277)

PETROLEO HAYA

Antiseptico anti-pellicular

Para impedir a queda dos cabellos, extinguir a caspa e exterminar o parasita

Usar diariamente para se obter a mais bella e opulenta cabelleira.

Perfume agradavel. Emprego indispensavel.

Vidro, 4$000

Pelo Correio, 6$000.

E' encontrado em todas as perfumarias.

Deposito: Rua Rodrigo Silva, 26. Casa "A NOIVA". (16227)

BAR PAULISTA

Vende-se, trata-se na rua Visconde Rio Branco n. 45, com o Perez. (J 2438)

Pharmaceutico

Offerece-se para dar nome. Cartas-propostas nesta redacção, a G. Ribeiro. (J 2381)

Piano Bechstein

Vende-se um quasi novo, e de grande formato, por preço razoavel. R. de S. José 7, 1º andar. (J 1727)

CONTRA COQUELUCHE EUQUINTOL (I 26835)

Fossas sanitarias

De cimento armado, completas, entregues a 110$ na fabrica e a 130$ no logar. Manilhas de barro. Praia do Cajú n. 63, Tel., Villa 109. (I 26779)

Clara Kimball no film da SELECT **Mulher Selvagem** Brevemente

ODEON

Companhia Brasil Cinematographica

Pauline Frederick no film da GOLDWYN **Algemas do Coração** Brevemente

Uma nova temporada de arte — foi o que promettemos hontem, annunciando o enorme stock de films que possuimos e que já estão programmados para todos os mezes deste anno, films todos de valor, em que não ha mediocridades, e não ha trabalhos anonymos, sendo todos de grandes fabricas e artistas celebres.

Pois é essa **nova temporada de arte** que vamos iniciar hoje apresentando

ALICE BRADY

astro de primeira grandeza da cinematographia, uma das rainhas incontestes da tela, em

Não ha tal cousa...

Não ha tal cousa... – é o grito de revolta de uma rapariga honesta, que homens sem escrupulo envolvem em sua teia com o fito unico do proprio interesse – **E' mentira** ! – é o seu brado de innocencia, que todos repellem, accusando-a, quando um só, attrahido pelo coração, nella acredita.

E' um film lindo, luxuoso, de scenas violentissimas, dessa grande marca de exclusividade do ODEON – a **Select Pictures**

MUTT e JEFF, heroes da FOX FILM, em **Uma Lucta de Jeff**

A SEGUIR — O sensacional film em series FRANCEZ — **A Andorinha de Aço**

CINEMA AVENIDA

PARAMOUNT-ARTCRAFT, expoente maximo da moderna cinematographia

HOJE, *uma das mais celebres e mais seductoras rainhas da scena muda, a linda e trefega*

BILLIE BURKE

em uma nova interpretação, destinada a ficar entre as suas mais encantadoras heroinas

ANNABELLA

Cinco actos interessantissimos da Paramount-Artcraft. Um romance de aventuras e de amor, que prende de inicio a fim de uma acção movimentada e cheia de surprezas

Um programma, em summa, de primeira ordem, como só o Avenida póde offerecer ao publico do Rio.

Amanhã

A grande e sempre encantadora artista

ENID BENNETT

EM

Ladrão por ingratidão

5 actos da Paramount-Artcraft dos mais interessantes

Brevemente, a soberana do «screen», a queridissima e indesthronizavel **MARY PICKFORD** na mais estupenda de suas interpretações, num primor da Paramount-Artcraft **Contrastes da Vida**

WILLIAM FARNUM FOX FILM

• PATHE' •

Amanhã

HOJE! — HOJE!

WILLIAM FARNUM

apresenta-se no drama de maior elevação moral, no appello mais angustioso em prol da infancia:

O Preço do Silencio

V actos Fox Film

CHARLES CLARY actor impeccavel luta-se extremo com o famoso WILLIAM FARNUM, o protector da infancia.

O PREÇO DO SILENCIO Reune em sublimes quadros: — Luta de consciencia —Grito de angustia em prol dos menores—Brado de revolta do opprimido contra o Rico — Aviso e lição aos industriaes, aos magnatas, aos legisladores —Amplitude do Senado Americano em sessão magna — O suborno do ideal pelo capital perverso — As paixões, o amor, a sociedade sacrificados pela palavra de honra.

Um artista de nome que se impõe á admiração publica

William Russell

o joven e vigoroso actor americano posará a sua ultima super emocionante creação

OS GEMEOS

5 actos FOX FILM CORPORATION

Uma pagina sublime de altruismo, praticada a favor de dois ignocentes orphãos.

Uma serie de perigos e de abysmos vencidos pela valentia e agilidade do grande heroe do bem.

WILLIAM RUSSELL AMANHÃ no PATHE'

Cinema CENTRAL

Avenida Rio Branco 168 — Telephone 4218 C. — EMPRESA PINFILDI

Ainda hontem os nossos salões transbordaram de um fino, elegante e culto publico que accorreu ancioso afim de se deleitar com a maravilhosa pellicula que é

O saque de Roma e o Papa Clemente VII

"O SAQUE DE ROMA E CLEMENTE VII" é a mais completa reconstrucção artistica de Roma do seculo XV, periodo mais culminante da Renascença. Muitos quadros foram tirados dentro do Castello Sant'Angelo: os canhões que defendem a soberba torre, são authenticos daquella época. "O SAQUE DE ROMA E CLEMENTE VII" constitue a mais vibrante e arrojada creação de uma pagina de aventuras da historia medieval e é o film excepcional do anno; é sobretudo uma obra de arte e de historia, além de ser um capolavoro da cinematographia.

Magistral interpretação dos notaveis artistas **Irma Giuliana, Ida Magrini, Giulio Noemi, Jose Malone Diaz, Bebo Corredi, Raymundo Wan Riel e Cav. tSimoneschi**

A mais assombrosa creação que o cinema produziu até aos nossos dias. A Empresa a despeito da grande metragem **exhibe-o de uma so vez**, não o fazendo em 2 epocas afim de não deturpar a grandiosidade do trabalho.

20 mil pessoas em scena, sob a direcção do insuperavel metteur em scene Cav. Guazzoni. Prodigiosa reconstituição historica, cujas despezas de enscenação custaram cerca de 80 milhões de liras. Dois longos annos de trabalho.

Este film foi exhibido na Europa a razão de 10 francos a entrada. Esta Empresa em virtudede exhibil-o durante toda a semana, fará paraelle os preços dos seus films extra

Film de propriedade Empresa Cinematographica Camerata & Mascigraude. 120 contos é o preço por que foi paga a suaexclusividade para o Brasil.

Segunda-feira — **O amor nos tropicos**; vibrante concepção dramatica

5ª Feira — **Francesca Bertine**, a fulgurante etoile em uma extraordinaria creação. Breve — Reapparição de **Maria Jacobine**, encantadora diva italiana

Srs. Cinematographistas:

UMA OFFERTA VANTAJOSA

que sómente pode ser aproveitada em

MARÇO - ABRIL E MAIO

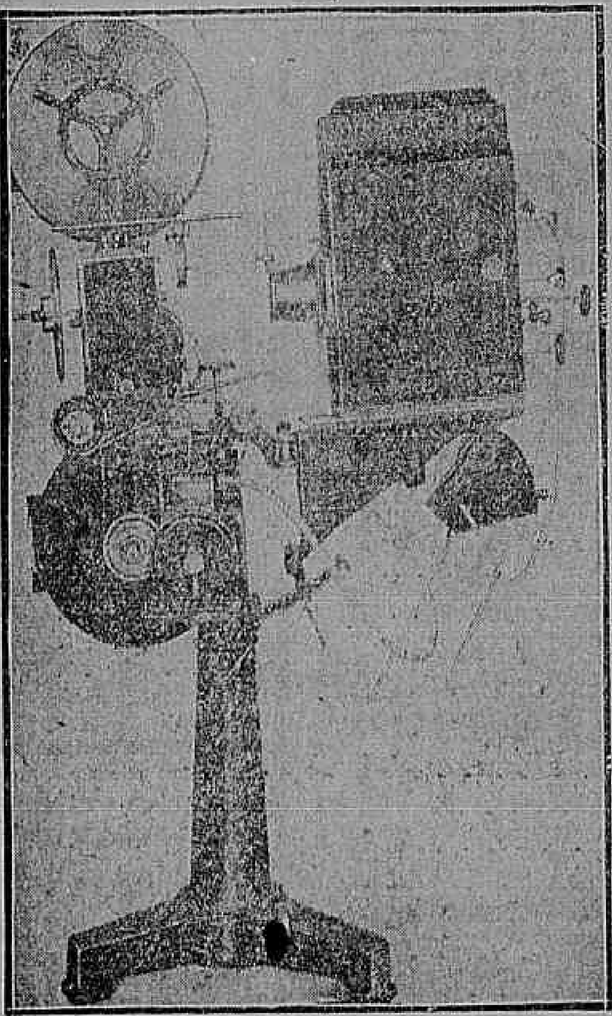

Nesses tres mezes podereis ganhar 400$000 em cada

Projector Simplex

que adquirirdes para os vossos Cinemas, pois que, em vez de 2:380$000, tel-o-eis por

1:980$000

um Projector SIMPLEX significa:

PERFEITA SEGURANÇA CONTRA FOGO

sendo o film protegido de modo ... que, mesmo em caso de parar o motor, e não funccionar a janella, **apenas um quadro, apenas 2 centimetros quadrados do film se queimarão**

PROJECÇÃO PERFEITA

em que não ha trepidação, a nitidez é absoluta e a illuminação da tela perfeita, por meio das nossas TAMPAS EXTRALITES.

PERFEITO ACABAMENTO DE PEÇAS

de maneira que raramente precisam de substituição, o que importa em grande economia.

O PROJECTOR SIMPLEX è perfeito em tudo, e alem disso o SEU CUSTO è bem MAIS BARATO que o de muitas outras machinas inferiores.

Os mezes de **MARÇO, ABRIL e MAIO** serão os 3 Mezes da SIMPLEX, neste anno de 1921

Temos em EXPOSIÇÃO muitos PROJECTORES SIMPLEX. Podereis vel-os e adquiril-os na

AGENCIA CINEMATOGRAPHICA UNIVERSAL

á Rua 13 de Maio n. 25

(15130)

AGENCIA GERAL CINEMATOGRAPHICA CLAUDE DARLOT

CINE PALAIS

HOJE - *Mais uma manifestação do rejuvenescimento da industria cinematographica européa*

Um grupo de artistas celebres da Allemanha, em uma obra de suggestiva belleza

De amor se vive, de amor se morre!

A suavidade e a poesia, alliadas á emoção maxima, ao encanto absoluto de 6 actos de technica perfeita, de interpretação superior.

Protagonista, a formosa

DAGNY SERVAIS

AMANHÃ —:— O sempre admiravel e grande

Francis Bushman e Beverly Bayne

No bellissimo film

:: Filho Adoptivo ::

PARISIENSE

HOJE - O actor poeta, o maior entre os maiores artistas da scena muda da Italia, o creador inesquecivel de O FOGO

FABIO MARI

em uma obra que foi um dos seus colossaes exitos

ATTILA

O FLAGELLO DE DEUS

Uma reprise sensacionalissima. Uma obra de fundissimas emoções, considerada um dos monumentos da cinematographia italiana.

Extra - Um film curioso do natural

AMANHÃ

Uma reprise sensacional e desejadissima

Justiça Divina!

VESTIDOS E CHAPÉUS

Modelos de Paris recebidos por todos os vapores; tecidos modernos, Armarinho, Roupa Branca, Espartilhos e artigos finos para senhoras e meninas. As nossas officinas de Costuras são especialistas em Enxovaes para Casamento e Luto moderno.

A' VOGA

167, RUA DO OUVIDOR

CINEMA PARIS

HOJE—Ultimo dia deste brilhante exito!—HOJE

***Pauline Polaire**, a formosa artista, interpretando o principal papel feminino da magnifica composição dramatica*

REFLORIR

5 longos actos de grande belleza, da Itala-Film.

De amor se vive, de amor se morre

Emocionante acção dramatica em 5 extensos actos, edição de uma das mais afamadas fabricas allemães.

Amanhã

Novo successo

O grandioso film allemão

SATANAZ

Seis longos e arrebatadores actos

Todos ao **PARIS**

ELECTRO-BALL-CINEMA | Empreza Brasileira de Diversões

51, Rua Visconde do Rio Branco, 51

A mais popular e querida casa de diversoes desta capital

HOJE — Magnifico programma novo—**HOJE**

TALISMAN DO AMOR

Drama em cinco longos actos, pelo famoso artista HARRY CAREY

Ping-Pong, Bilhares e outras diversões — Artistica e abundante illuminação electrica

BANDA DE MUSICA MILITA.

Ao ELECTRO-BALL-CINEMA!

As diversões começarão ás 5 horas da tarde (J 3252)

Apparelhos e material PATHÉ

Estabelecimentos CONTENSOUZA

CONSTRUCTORES

A primeira marca do Universo. Venda de 5.000 apparelhos por anno.

Projector PATHE'

REFORÇADO

O mais simples.
O mais regular.
O mais resistente.
O mais silencioso de todos os apparelhos de projecção existentes.

FIXIDEZ ABSOLUTA
LUMINOSIDADE PERFEITA

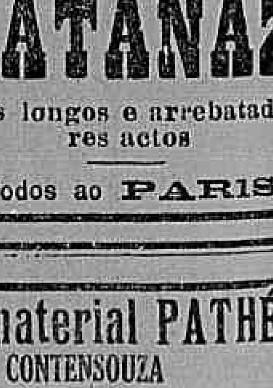

PREÇO — 725$000

Exposição e venda: 29, RUA CHILE — Rio de Janeiro e Em todas as agencias da GRANDE EMPREZA CINEMATOGRAPHICA J. R. STAFFA. Unico representante em todo o Brasil. (16131)